

TRIBUNALE DI PERUGIA

PROCEDURA ESECUTIVA n°52/2025 R.G.

RIELABORAZIONE GRAFICA

dello stato attuale delle porzioni di fabbricato realizzate e dell'area di corte esclusiva e pertinenziale pignorate: il tutto ubicato in Comune di Gualdo Tadino, fraz. Rigali, Via Flaminia Sud, snc, così come risultante dal rilievo effettuato dal sottoscritto esperto stimatore in sede di sopralluogo del 20 giugno e 12 luglio 2025

TAVOLA UNICA

SCALA 1:100

Pianta piano interrato – Pianta piano terra – Sezione schematica

Dati catastali _____ CATASTO FABBRICATI del Comune di Gualdo Tadino
Foglio 80 – Particella 570 sub 2 (p.T) e sub 3 (p.SI)
CATASTO TERRENI del Comune di Gualdo Tadino
Foglio 80 – Particella 570

L'esperto stimatore

geom. Andrea Soldato

ALL. 13



GEOM. ANDREA SOLDATO
DELLA PROVINCIA DI PERUGIA
2011

PIANTA PIANO TERRA - SCALA 1:100

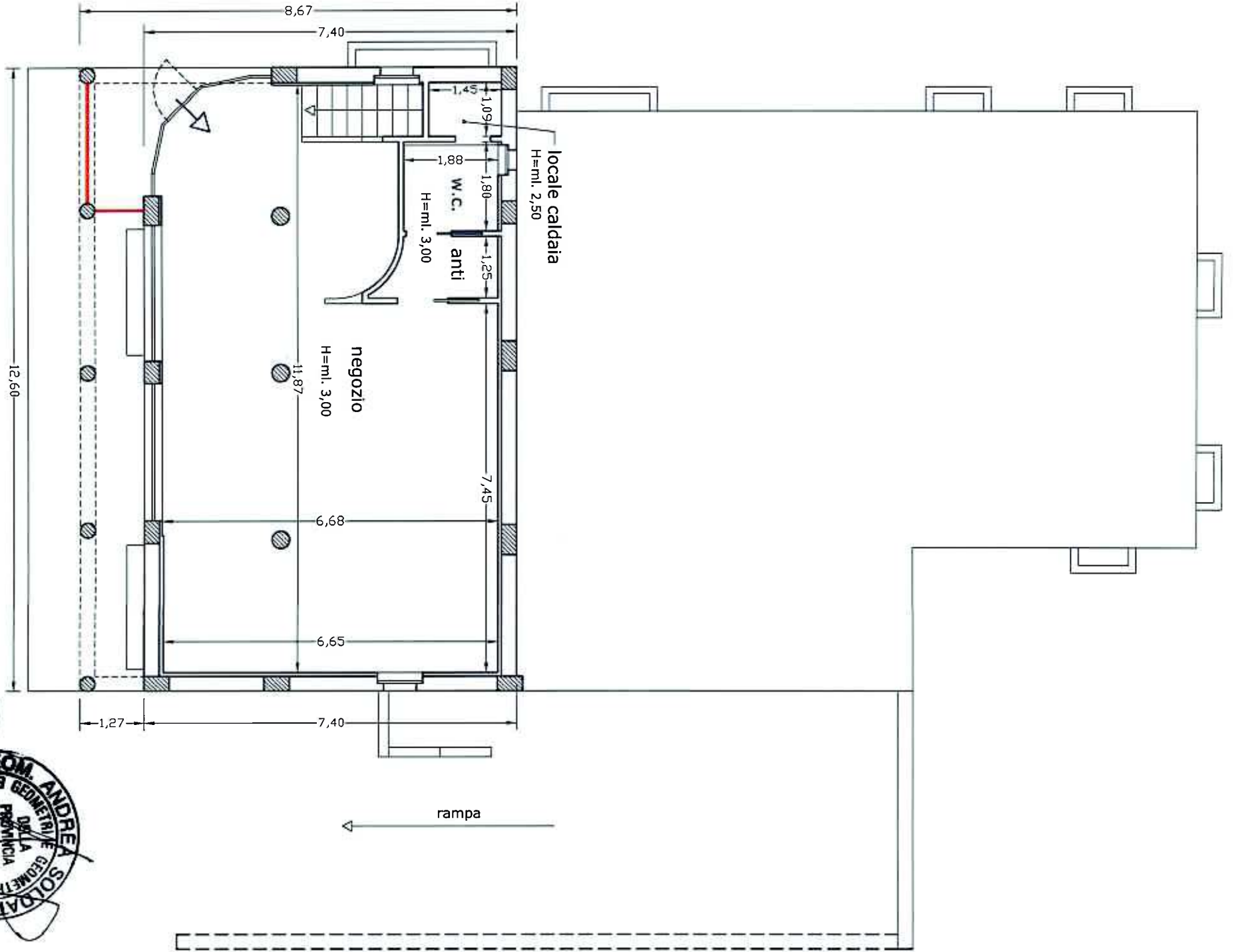

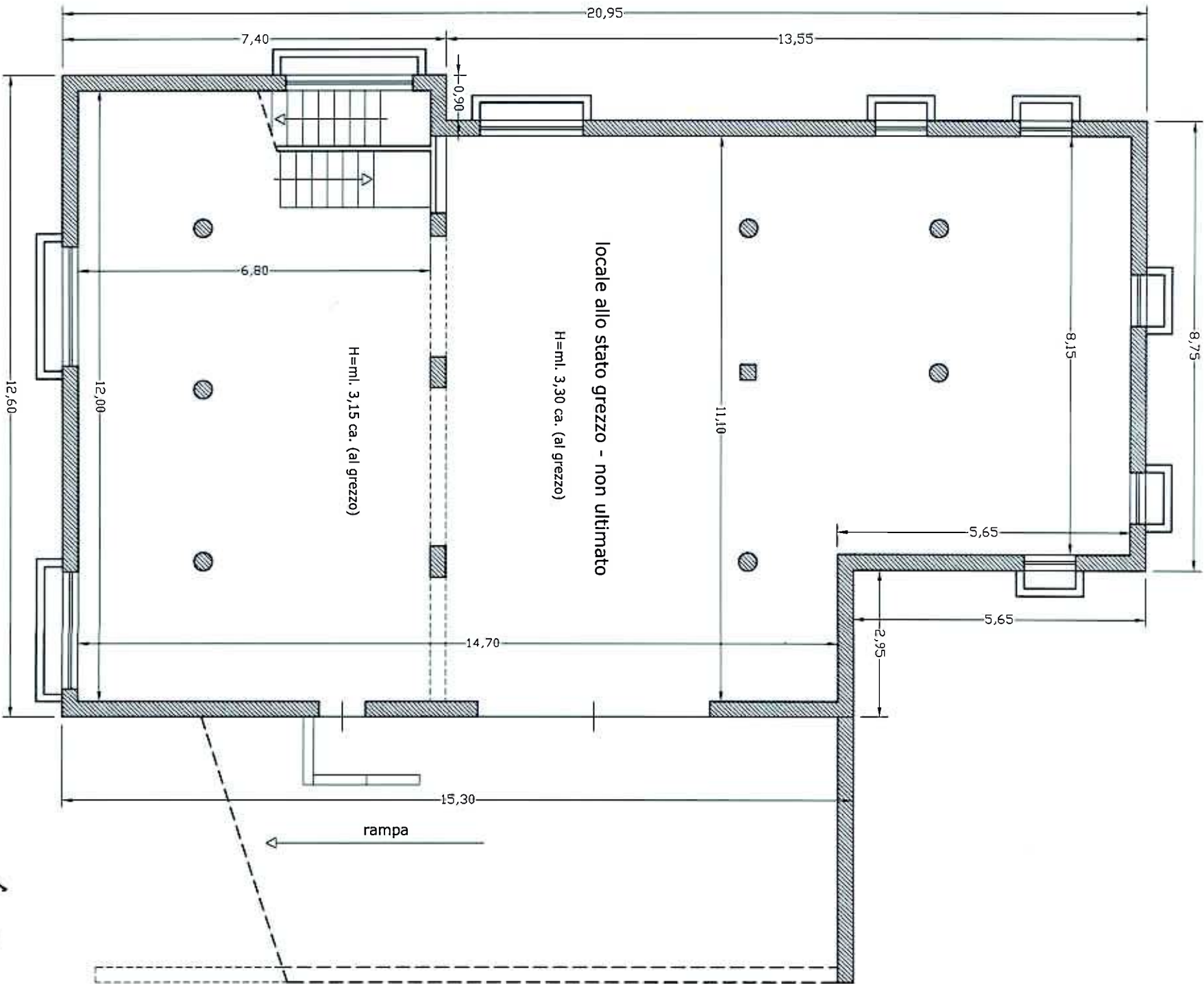

PIANTA PIANO INTERRATO - SCALA 1:100



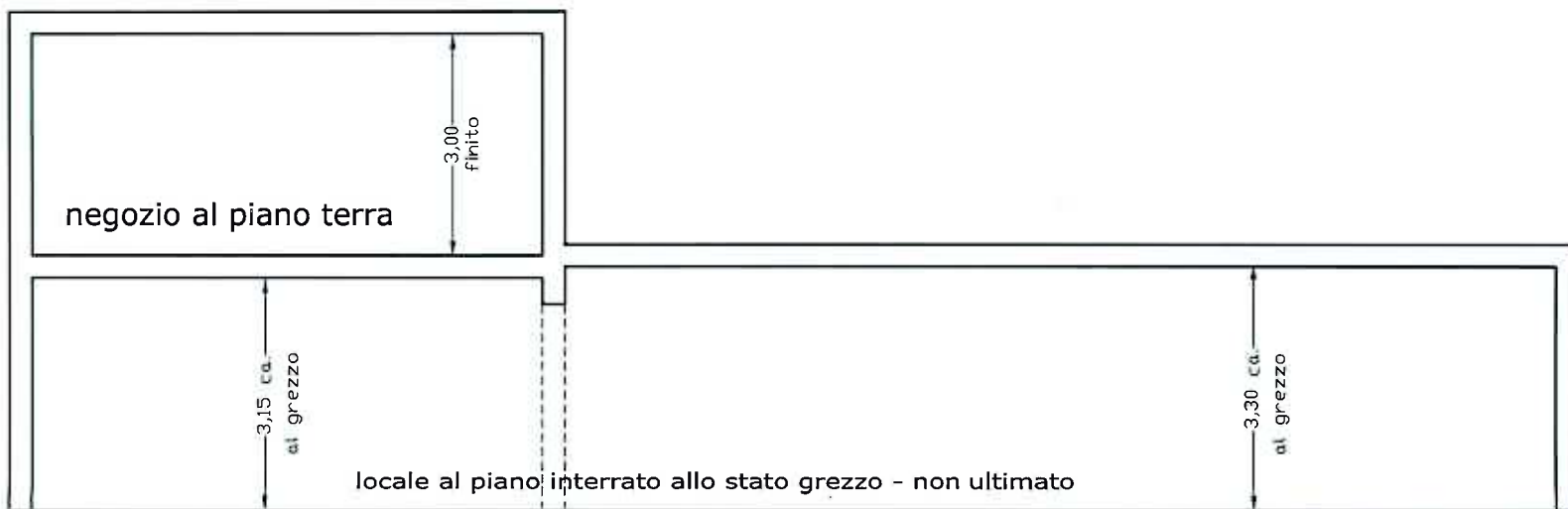

SEZIONE SCHEMATICA - SCALA 1:100

