

**Agenzia del Territorio
CATASTO FABBRICATI
Ufficio Provinciale di
Perugia**

Dichiarazione protocollo n. PG0265858 del 01/08/2008

Planimetria di u.i.u. in Comune di Gualdo Tadino

Frazione Rigali

civ.

Identificativi Catastali:

Sezione:

Foglio: 80

Particella: 570

Subalterno: 2

Compilata da:

Isritto all'albo:
Geometri

Prov. Perugia

N. 2483

Scheda n. 1

Scala 1:200

ALL. 3

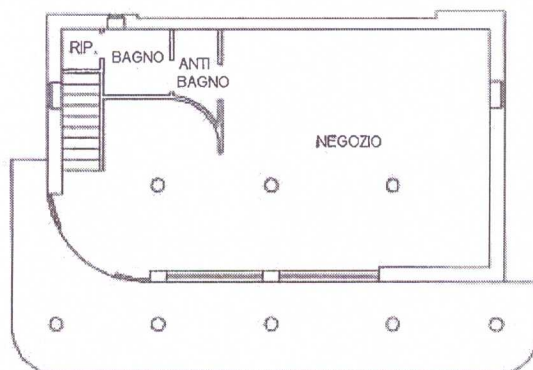

PIANTA PIANO TERRA

H = 300



Prima planimetria in atti

N=11400

E=8600

I Particella: 570

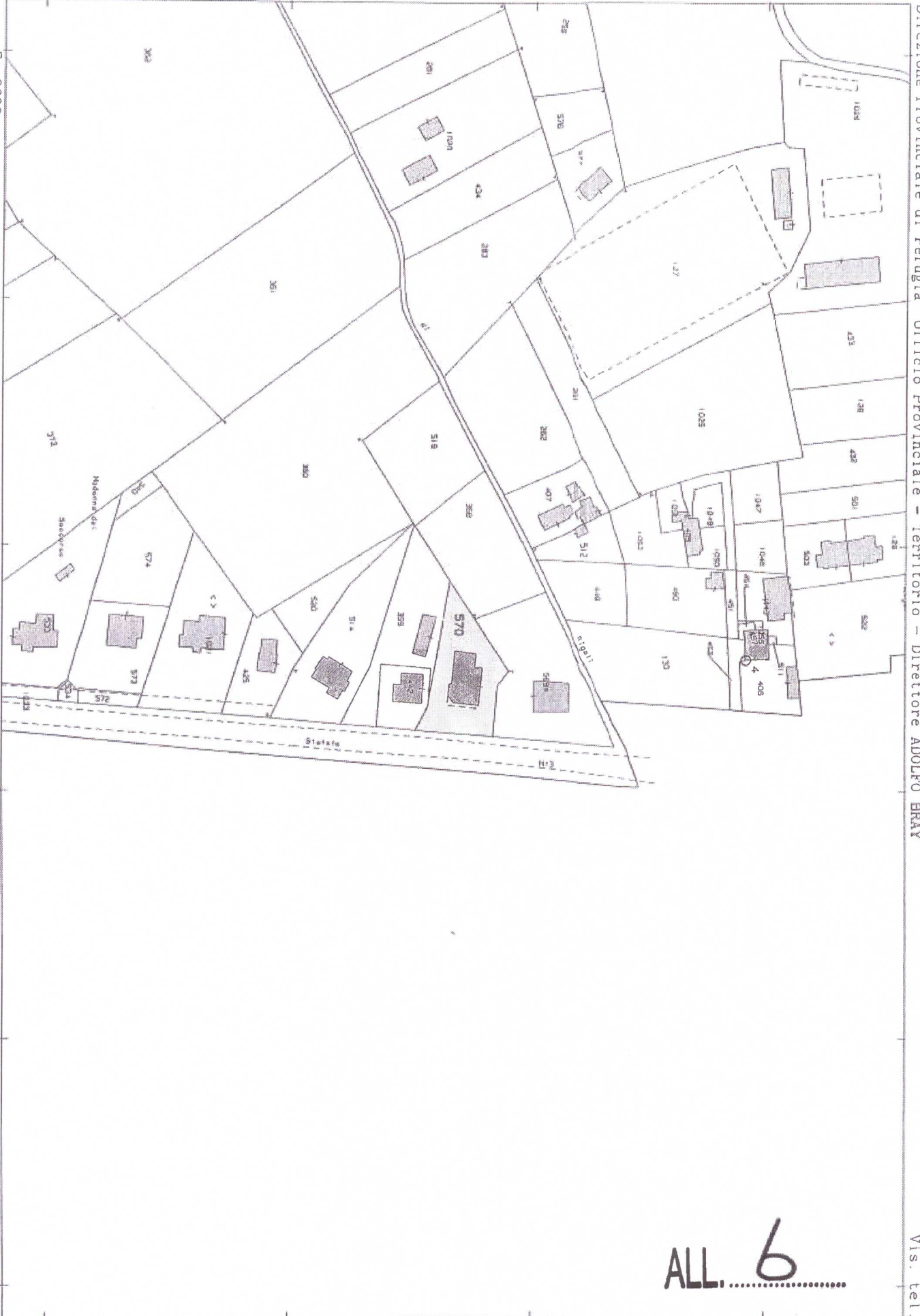

Direzione Provinciale di Perugia Ufficio Provinciale - Territorio - Direttore ADOLFO BRAY

Vis. tel.

ALL. 6

Comune: (PG) GUALDO TADINO
Foglio: 80

Scala originale: 1:2000
Dimensione cornice: 534.000 x 378.000 m. Protocollo pratica T110654/2025

17-Apr-2025 10:21:12

Firmato Da: SOLDATO ANDREA Emesso Da: ARUBAPEC S.P.A. NG CA 3 Serial#: 7d27be374bf31eaa79dfbe4b7af74f



ELABORATO PLANIMETRICO

Compilato da:

Iscritto all'albo:
Geometri

Prov. Perugia

N. 2483

Agenzia del Territorio
CATASTO FABBRICATI
Ufficio Provinciale di
Perugia

Comune di Gualdo Tadino

Sezione: Foglio: 80

Particella: 570

Protocollo n. PG0265858 del 01/08/2008

Tipo Mappale n. 203449 del 09/06/2008

Dimostrazione grafica dei subalterni

Scala 1 : 500

ALL. 7

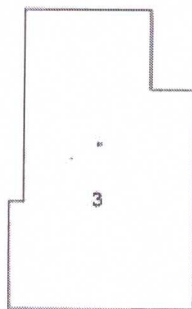

PIANO INTERRATO

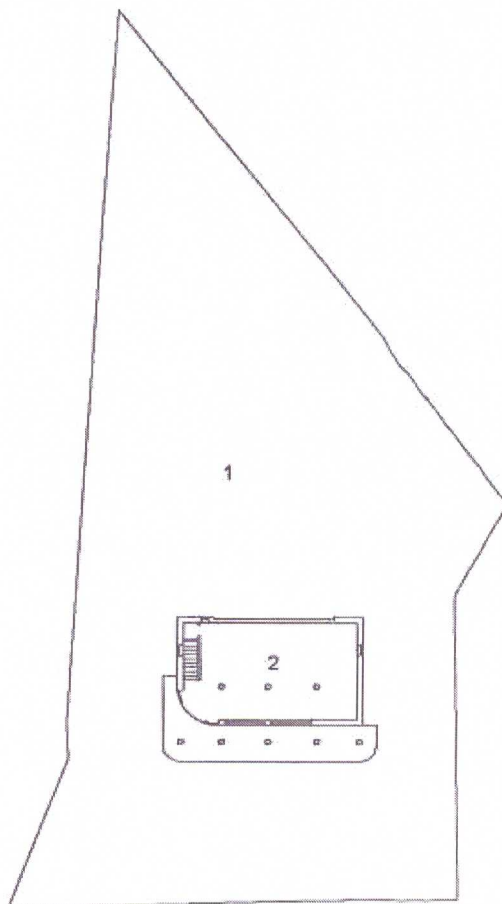

PIANO TERRA

