

SOVRAPPOSIZIONE FOTO AEREA SU FOGLIO DI MAPPA CATASTALE CON INDIVIDUAZIONE EMPIRICA SUPERFICIE DELLE PARTICELLE FOGLIO 12

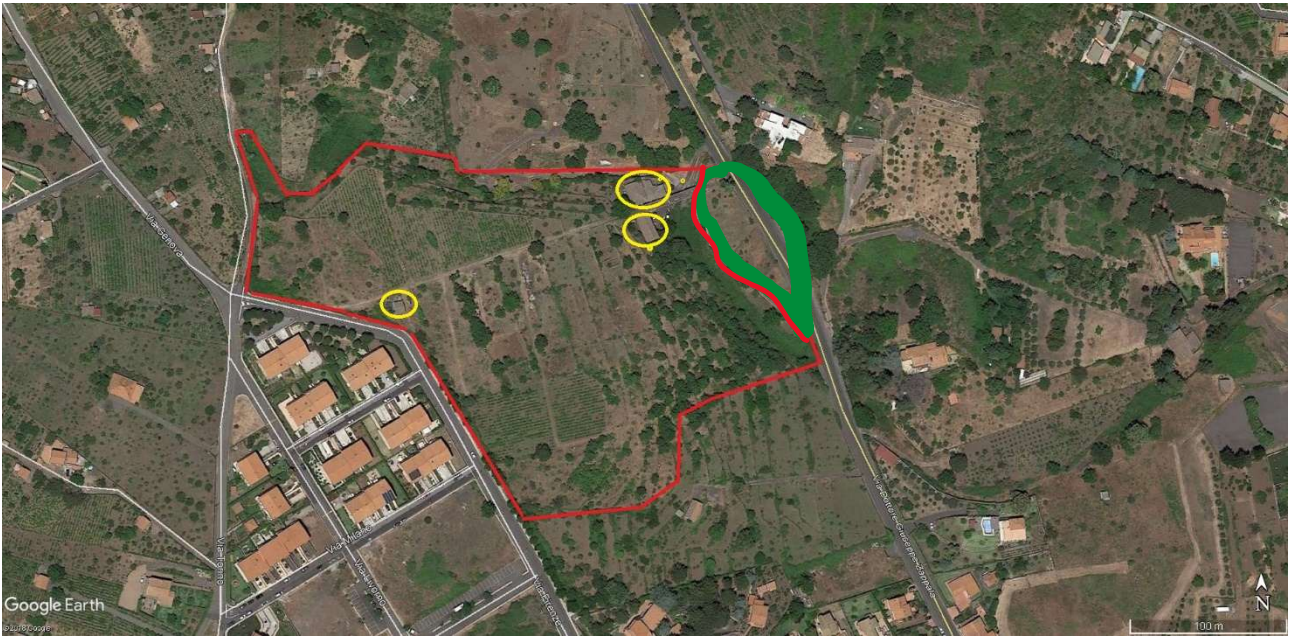

EMPIRICA RAPPRESENTAZIONE DEL LOTTO OGGETTO DI INDAGINE SUL FOTOGRAMMA AEREO TRATTO DAL PORTALE GRATUITO GOOGLE EARTH

L'AREA INDIVIDUATA CON IL CONTORNO VERDE, INTERNO GIALLO RAPPRESENTA LA SUPERFICIE FOGLIO 13 NON OGGETTO DI STIMA IN QUANTO NELLA DISPONIBILITA' DEL COMUNE DI TRECAGNI (STRADA E PARCHEGGIO)



EMPIRICA RAPPRESENTAZIONE DEL LOTTO OGGETTO DI INDAGINE SUL FOTOGRAMMA AEREO TRATTO DAL PORTALE GRATUITO GOOGLE EARTH CON INDIVIDUAZIONE DEI CORPI DI FABBRICA IN GIALLO.

- LA DELIMITAZIONE DELLA SUPERFICIE OGGETTO DI INDAGINE DEL FOGLIO 12 IN ROSSO.

- LA DELIMITAZIONE DELLA SUPERFICIE OGGETTO DI INDAGINE DEL FOGLIO 13 IN VERDE

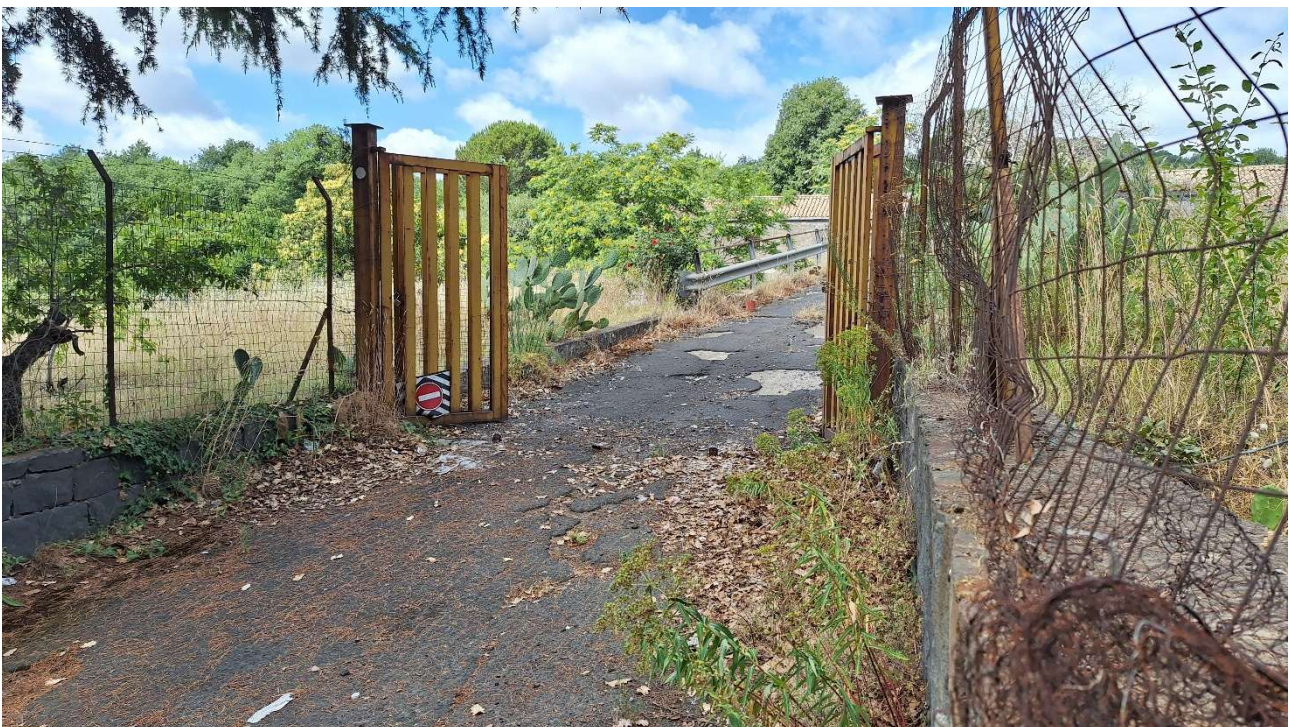

INGRESSO CON ATTRAVERSAMENTO DEL VALLONE MEDIANTE IL VIADOTTO



INGRESSO AL CORPO DI FABBRICA EX CANTINA DALLA STRADELLA COMUNE CHE SI DIPARTE DAL CIVICO 45 VIA DOTTORE GIUSEPPE ZAPPALA'



VEDUTA COPERTURA EX CANTINA DAL VIADOTTO



PARTICOLARE DELLA UBICAZIONE DEL VIADOTTO IN RIFERIMENTO AI CORPI DI FABBRICA PRINCIPALI



INGRESSO PEDONALE LATO OVEST DEL LOTTO



INGRESSO PEDONALE LATO OVEST DEL LOTTO



VIA DOTTORE GIUSEPPE ZAPPALA' FG. 13

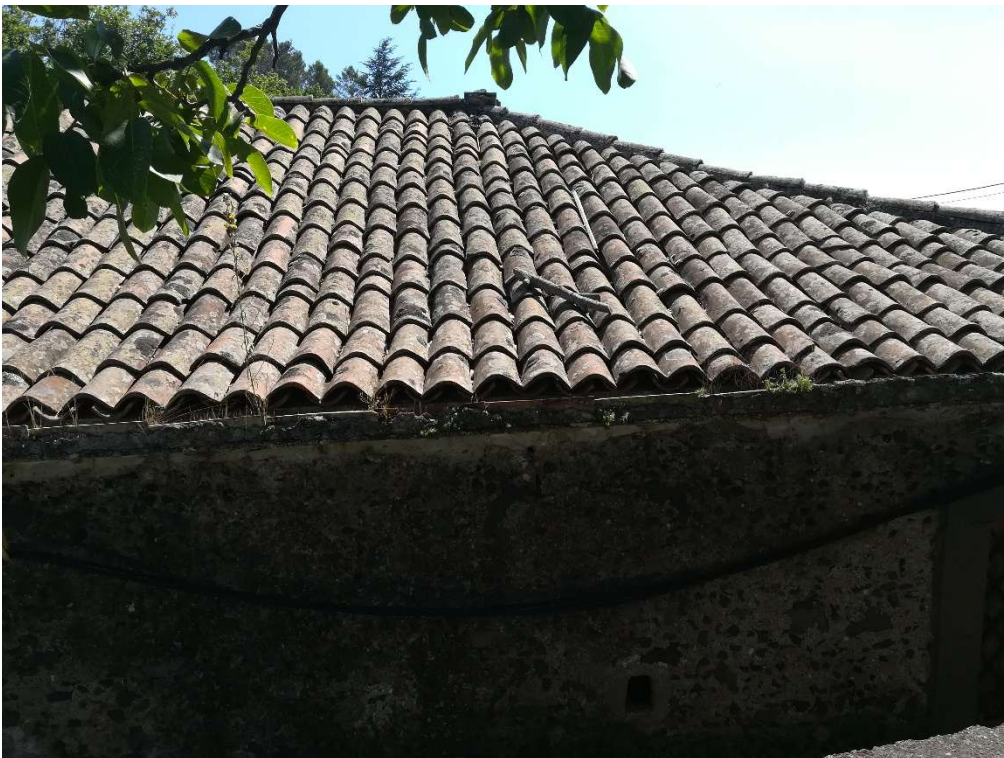

COPERTURA IMMOBILE PRINCIPALE PARTICELLA 679



COPERTURA IMMOBILE PRINCIPALE PARTICELLA 679



ESTERNO IMMOBILE PRINCIPALE PARTICELLA 679



INTERNO IMMOBILE PRINCIPALE PARTICELLA 679



INTERNO IMMOBILE PRINCIPALE PARTICELLA 679



INTERNO IMMOBILE PRINCIPALE PARTICELLA 679



INTERNO IMMOBILE PRINCIPALE PARTICELLA 679



INTERNO IMMOBILE PRINCIPALE PARTICELLA 679



INTERNO IMMOBILE PRINCIPALE PARTICELLA 679



INTERNO IMMOBILE PRINCIPALE PARTICELLA 679



INTERNO IMMOBILE PRINCIPALE PARTICELLA 679



INTERNO IMMOBILE PRINCIPALE V



INTERNO IMMOBILE PRINCIPALE PARTICELLA 679



INTERNO IMMOBILE PRINCIPALE PARTICELLA 679



ESTERNO IMMOBILE EX CANTINA – DEPOSITO PARTICELLA 589



ESTERNO IMMOBILE EX CANTINA – DEPOSITO PARTICELLA 589



INTERNO PIANO TERRA IMMOBILE EX CANTINA - DEPOSITO PARTICELLA 589



INTERNO PIANO PRIMO IMMOBILE EX CANTINA - DEPOSITO PARTICELLA 589



RESTI EX FABBRICATO RURALE CASOTTO PARTICELLA 588



RESTI EX FABBRICATO RURALE CASOTTO PARTICELLA 588



ARBORETO IN CONDIZIONI DI PREGRESSO ABBANDONO CULTURALE



ARBORETO IN CONDIZIONI DI PREGRESSO ABBANDONO CULTURALE



SUPERFICIE DI TERRENO COLTIVATA A VIGNETO A SPALLIERA



SUPERFICIE DI TERRENO COLTIVATA A VIGNETO A SPALLIERA