MODULARIO
F. - Cat. S.T. - 481

MOD. B (*Nuovo Catasto Edilizio Urbano*)

Lire 20

MINISTERO DELLE FINANZE
DIREZIONE GENERALE DEL CATASTO E DEI SERVIZI TECNICI ERARIALI

NUOVO CATASTO EDILIZIO URBANO

(R. DECRETO-LEGGE 13 APRILE 1939, N. 652)

Planimetria dell'immobile situato nel Comune di Busseto *Via* Angelo Barzago

Ditta ~~Nicoggio Ignazio~~ Brambilla Angelo ed Albino nati a Busseto di Luigi

Allegata alla dichiarazione presentata all'Ufficio Tecnico Erariale di Milano

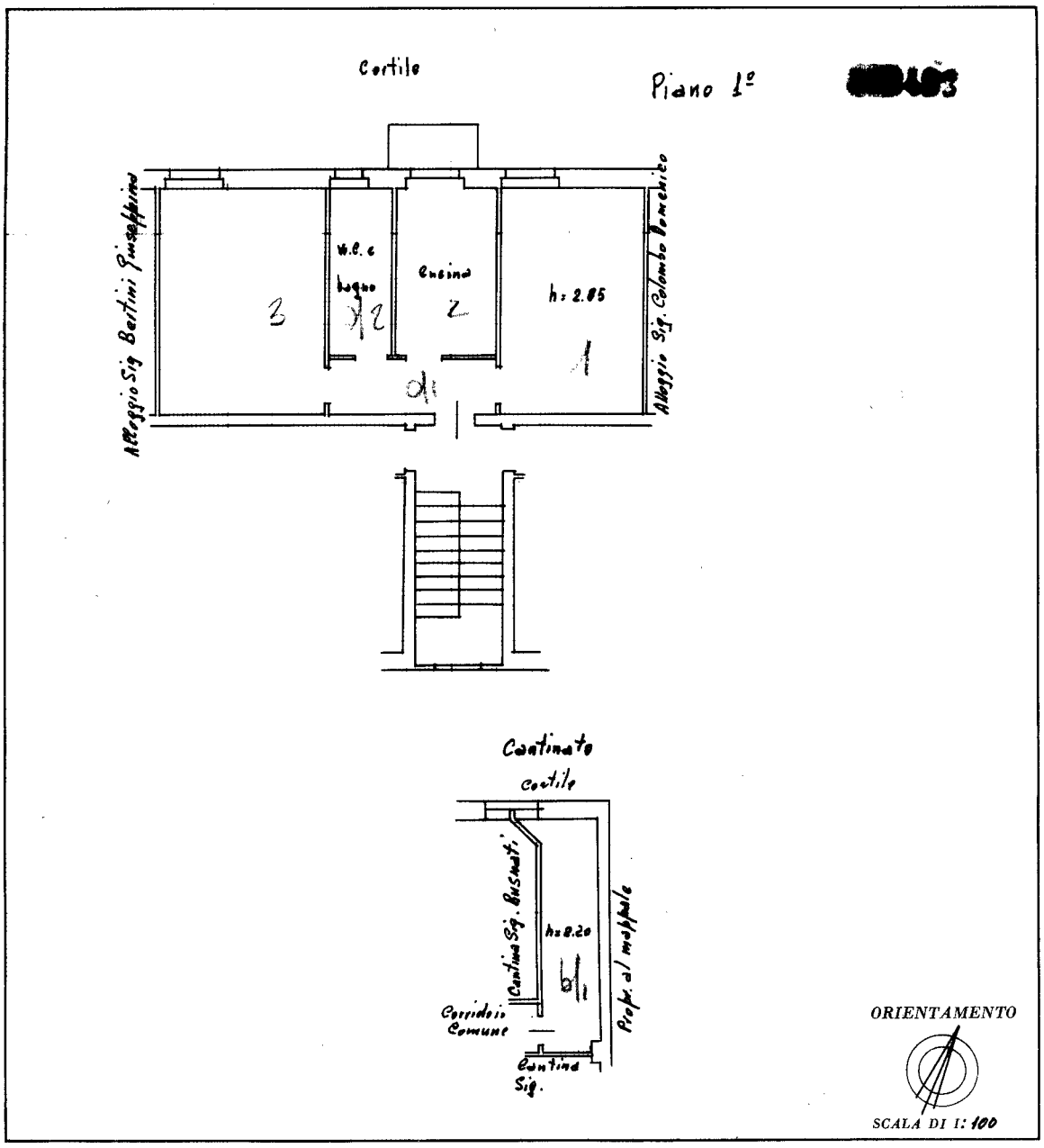

SPAZIO RISERVATO PER LE ANNOTAZIONI D'UFFICIO

DATA

PROT. N°

Compilata dal P.I.E. Pietro Pimpinelli
(Titolo, nome e cognome del tecnico)

Iscritto all'Albo de i Periti
della Provincia di Milano
DATA 30/5/1961
Firma:

COLLEGIO PROVINCIALE DEI PERITI INDUSTRIALI
ALBO N.° 1743
PIMPINELLI PIETRO
MILANO

ISTITUTO POLIGRAFICO DELLO STATO

Ultima planimetria in atti

10 metri
Catasto dei Fabbricati - Situazione al 17/09/2025 - Comune di BUSSERO(B292) - < Foglio 4 - Particella 146 - Subalterno 7 >
VIA BARZAGO ANGELO Piano 1-S1