TRIBUNALE ORDINARIO DI TORINO

SEZIONE ESECUZIONI IMMOBILIARI

G.E. Dott.ssa Simona GAMBACORTA

PROCEDIMENTO DI ESECUZIONE IMMOBILIARE N° 589/2024 R.G.E.

ALLEGATO 01

Planimetrie stato attuale

Arch. Stefania Federica LAZZARO

Via Tripoli, 71- 10136 Torino - E-mail: arch.lazzaro80@hotmail.com

Esecuzione Immobiliare R.G.E. n. 589/2024



PLANIMETRIA PIANTA PIANO TERRENO (1° f.t.)

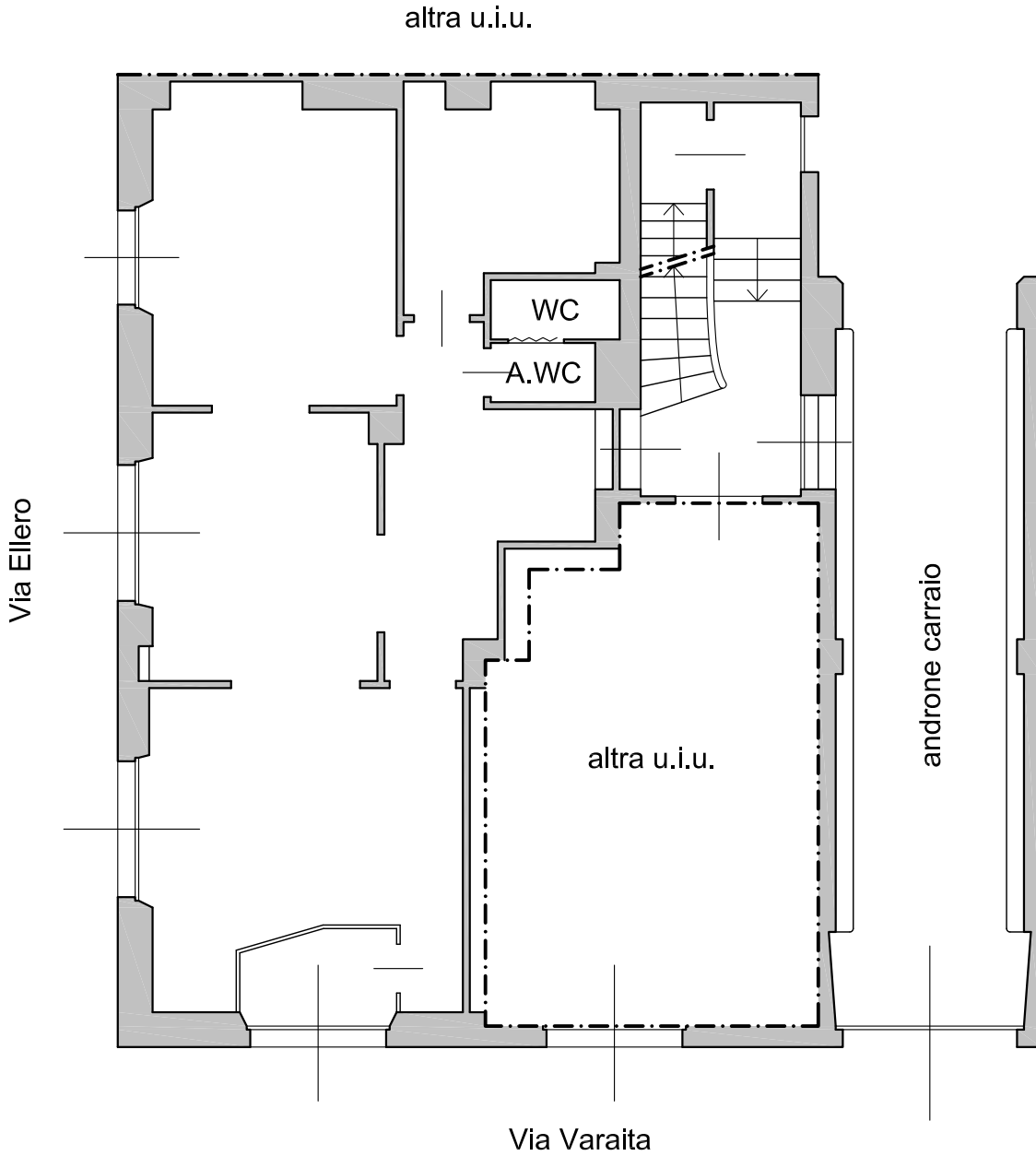

IL PRESENTE ELABORATO DEVE INTENDERSI A TUTTI GLI EFFETTI INDICATIVO E NON VINCOLANTE AI FINI ESTIMATIVI

ALLEGATO PERITALE - ES. IMM. R.G.E. 589/2024 TRIBUNALE DI TORINO

Dott. Arch. Stefania Federica LAZZARO



PLANIMETRIA PIANTA PIANO INTERRATO

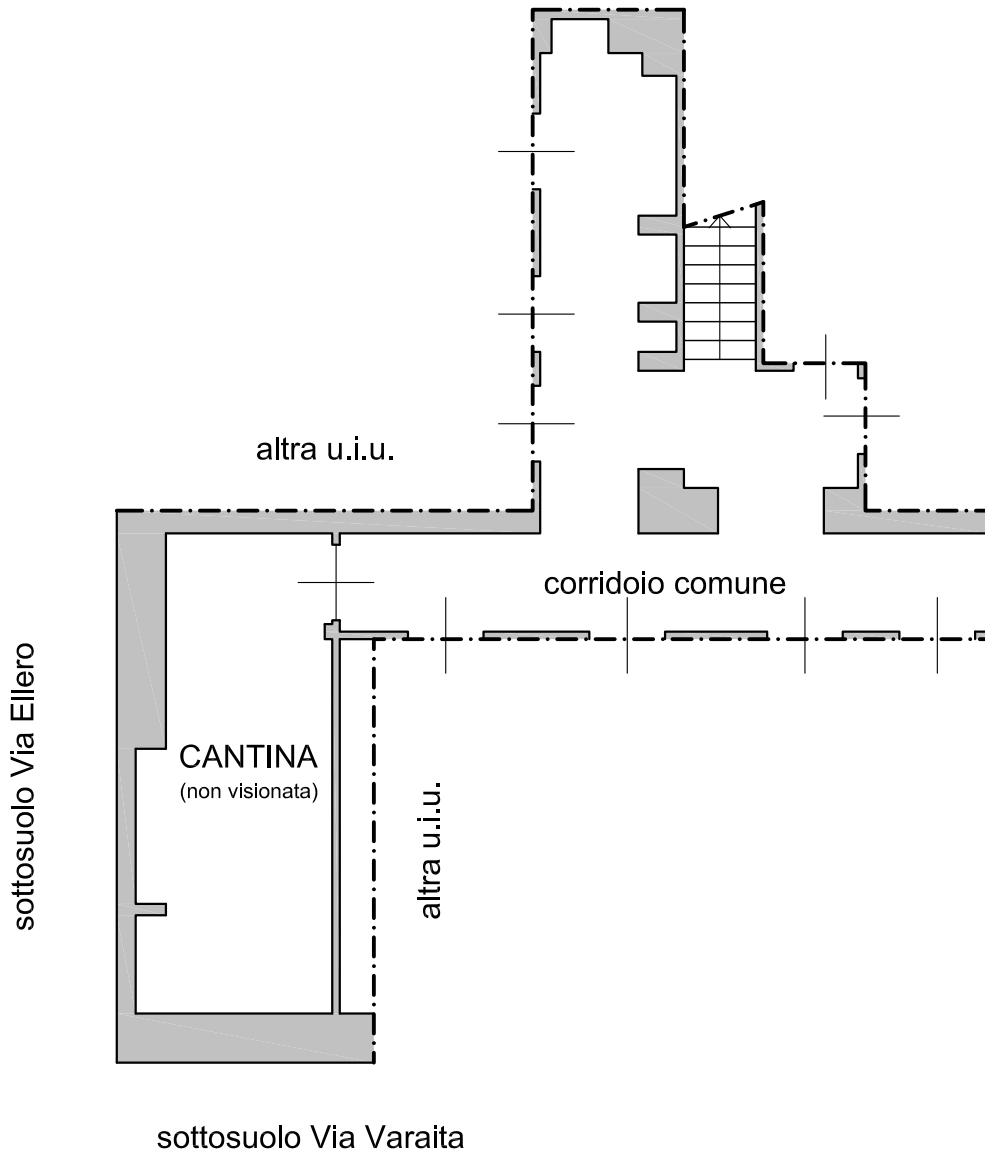

IL PRESENTE ELABORATO DEVE INTENDERSI A TUTTI GLI EFFETTI INDICATIVO E NON VINCOLANTE AI FINI ESTIMATIVI

ALLEGATO PERITALE - ES. IMM. R.G.E. 589/2024 TRIBUNALE DI TORINO

Dott. Arch. Stefania Federica LAZZARO

