

**Agenzia del Territorio  
CATASTO FABBRICATI  
Ufficio Provinciale di  
Foggia**

Dichiarazione protocollo n. 000244270 del 22/10/2002

Planimetria di u.i.u. in Comune di San Severo

Via Tanaro

civ.

**Identificativi Catastali:**

Sezione:

Foglio: 32

Particella: 1015

Subalterno: 10

Compilata da:

Villani Antonio

Iscritto all'albo:

Ingegneri

Prov. Foggia

N. 1591

Scheda n. 1

Scala 1:200

**PIANTA PRIMO PIANO**

H=mt 2.70

ALTRA DITTA

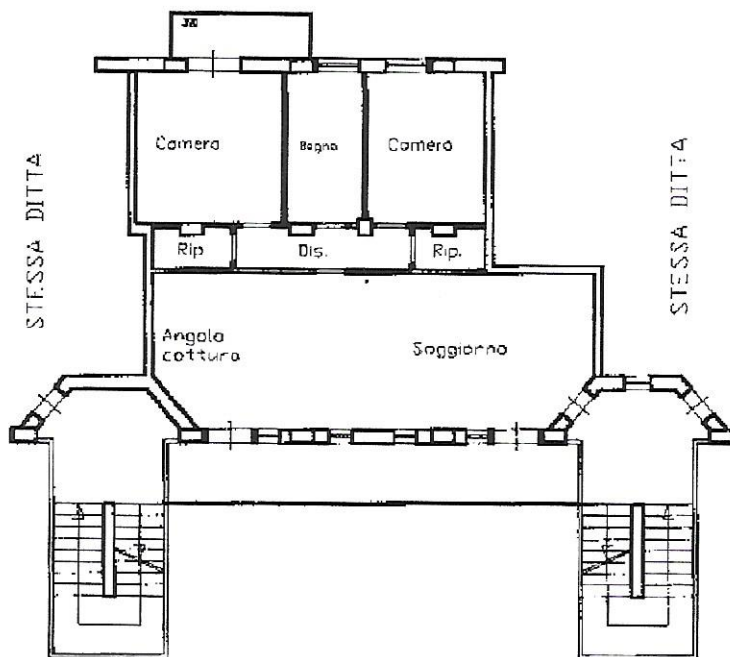

VIA TANARO



Catasto dei Fabbricati - Situazione al 23/05/2023 - Comune di SAN SEVERO(159) - < Foglio 32 Particella 1015 Subalterno 10 >  
VIA TANARO n. 17 Piano 1