

ALLEGATO: **B**

Divisione in Lotti

Individuazione planimetrica dei lotti

Teramo, li 27/09/2024
aggiornamento 16/03/2026

I Coadiutori Tecnici
Ing. D'Ambrosio Andrea
Arch. Di Pancrazio Raffaele
Cav. Geom. Reginelli Osvaldo

SUDDIVISIONE IN LOTTI

Fabbricato F

Porzione di Fig. 17 P.IIa 78 sub. 1

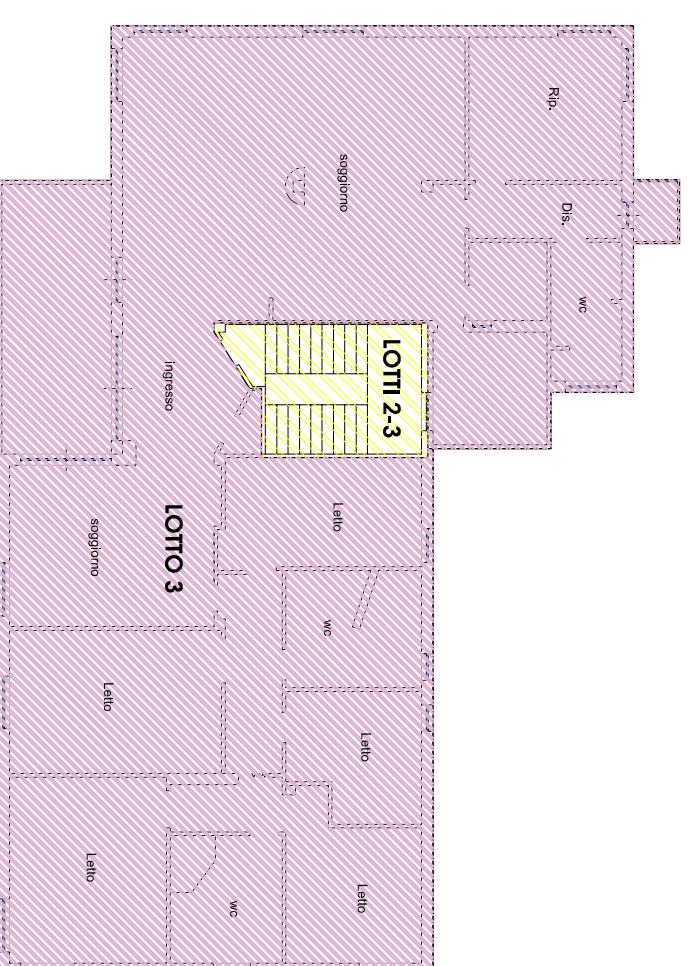
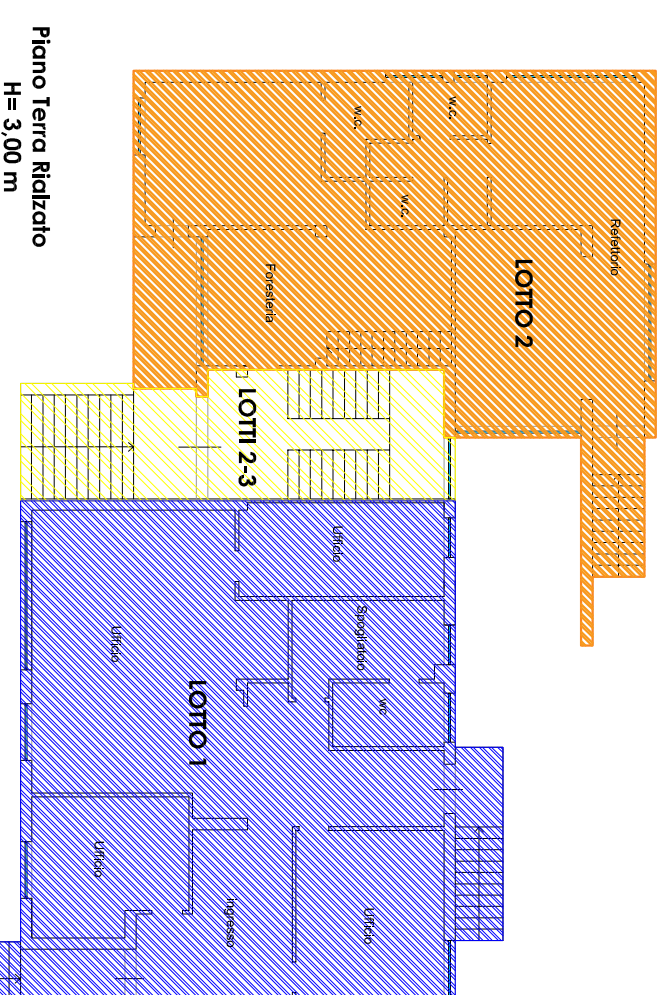
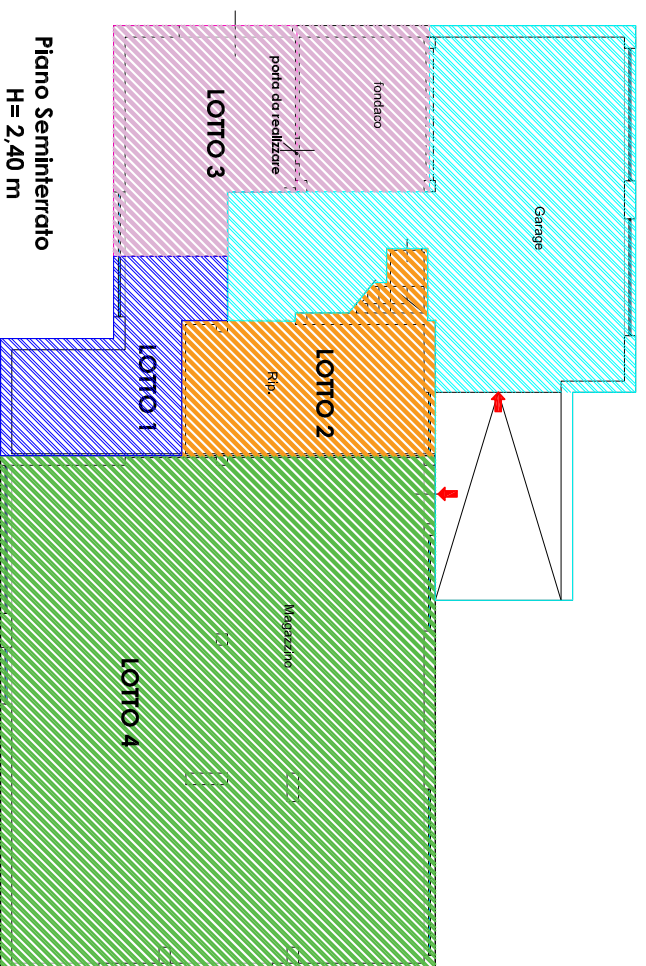

- LEGENDA**
-  - Lotto 1
 -  - Lotto 2
 -  - Lotto 3
 -  - Lotto 4
 -  - vano scala comune di lotti 2 e 3
 -  - garage comune di lotti 1-2

TRIBUNALE DI TERAMO

PROCEDURA FALLIMENTARE - n° 1/2020

COMUNE di MARTINSICURO (TE)

Orientamento

I Coadiutori Tecnici

Ing. D'Ambrosio Andrea

Arch. Di Pancrazio Raffaele

Cav. Geom. Osvaldo Regineilli

