

SOVRAPPOSIZIONE PLANIMETRIA CATASTALE - STATO RILEVATO

MODULARIO
F. - Cat. 3, F. - 318



MINISTERO DELLE FINANZE
DIREZIONE GENERALE DEL CATASTO E DEI SERVIZI TECNICI ERARIALI

Mod. B (Nuovo Catasto Edilizio Urbano)

NUOVO CATASTO EDILIZIO URBANO

(R. DECRETI - LEGGE 13 APRILE 1969, N. 643)

Lire
20
4

ALLEGATO 10

Planimetria dell'immobile situato nel Comune di MAGIONE Via
Ditta SOC. COOP. EDILIZIA "MAGIONESE" a r.l.
Allegata alla dichiarazione presentata all'Ufficio Tecnico Erariale di PERUGIA

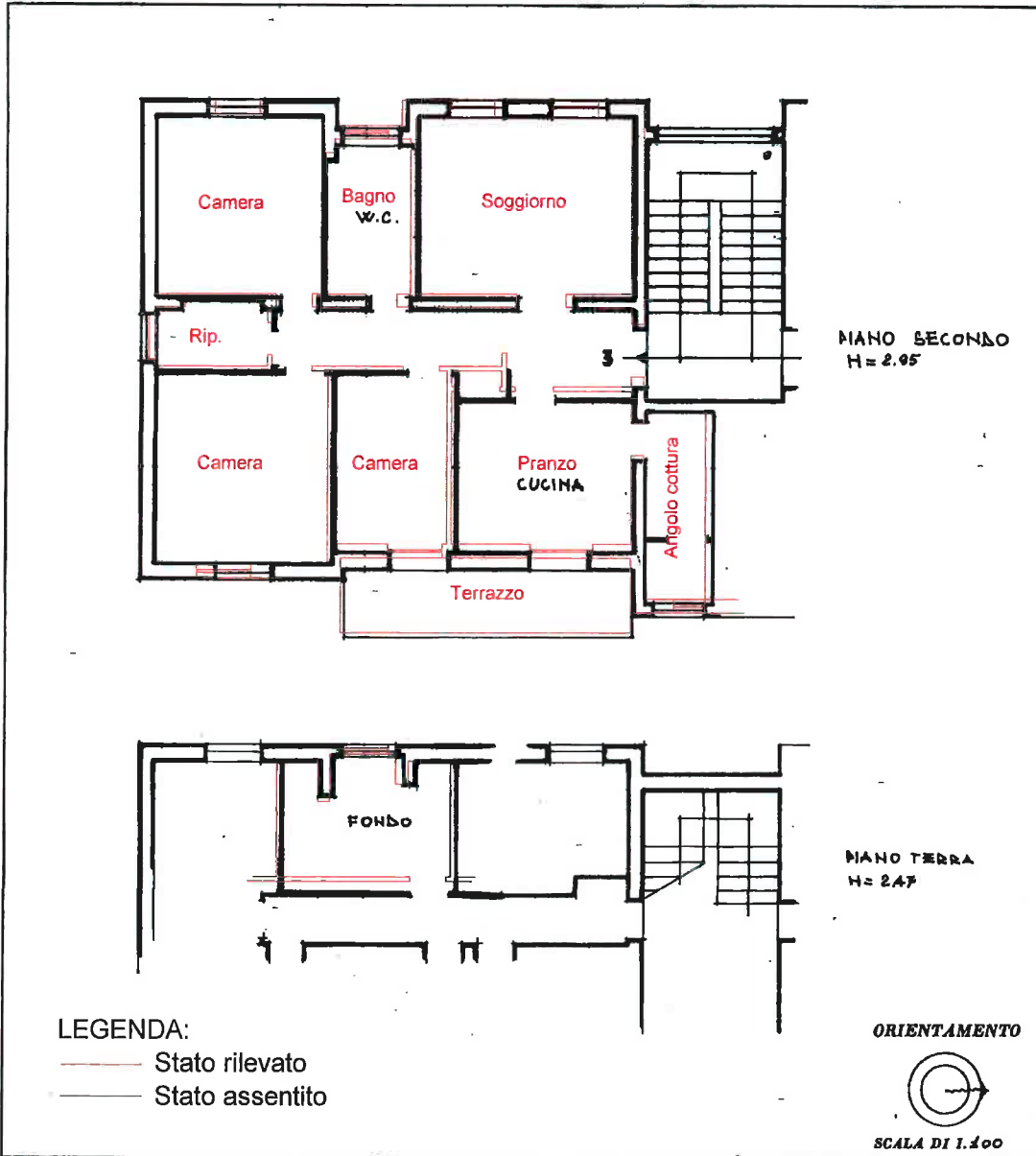

SPAZIO RISERVATO PER LE ANNOTAZIONI D'UFFICIO

DATA	
PROT. N°	1206
	F 30 680/3

Compilata dal Geom. Francesco Cesaretti
(Titolo, nome e cognome del tecnico)
dipendente Ist. Aut. Cons. Pap. PERUGIA
Iscritto all'Albo de
della Provincia di
DATA 27-9-1969
Firma: *[Signature]*

CAPIFONDATO PER LE CASE EDILIZIE

Ultima planimetria in atti

mem 01

Catasto dei Fabbricati - Situazione al 24/09/2024 - Comune di MAGIONE(E805) - < Foglio 30 - Particella 680 - Subalterno 3 >
VIALE SACCO E VANZETTI Interno 3 Piano T - 2

SOVRAPPOSIZIONE STATO ASSENTITO - STATO RILEVATO COMUNE DI MAGIONE

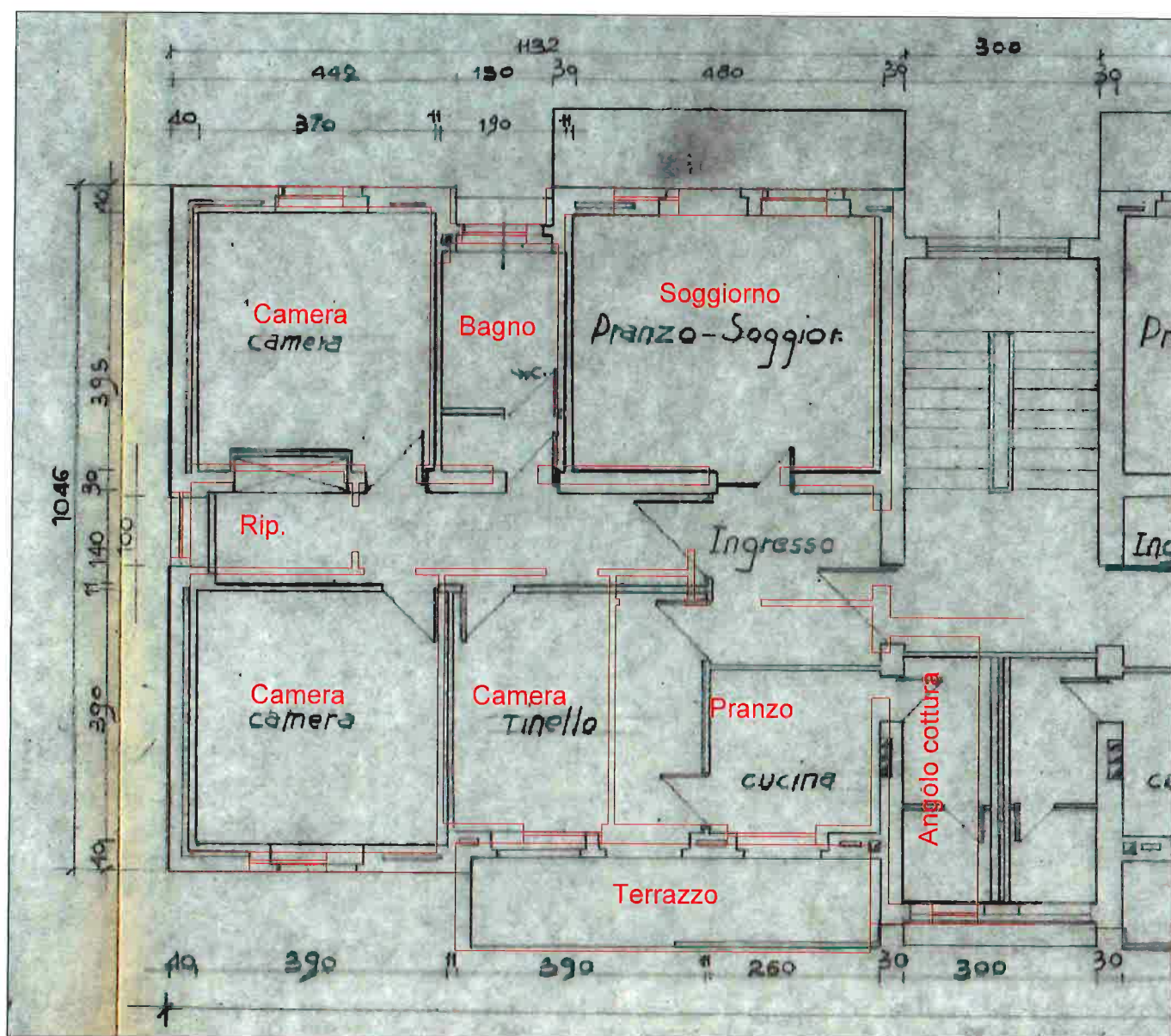

LEGENDA:

- Stato rilevato
- Stato assentito