

MODULARIO
F. rig. rend. 497



MINISTERO DELLE FINANZE
DIREZIONE GENERALE DEL CATASTO E DEI SS.TT.EE.
CATASTO EDILIZIO URBANO (RDL 13-4-1939, n. 652)

MOD. BN (CEU)

LIRE
500

Planimetria di u.i.u. in Comune di MONREALE via S. S. 186 civ.

PIANO SECONDO

H = mt. 3,00

PROPR. BETON SUD/NORD E.E.S

PROPR. BETON SUD/NORD E.E.S.

PROPR. BETON SUD/NORD E.E.S

PROPR. BETON SUD/NORD E.E.S

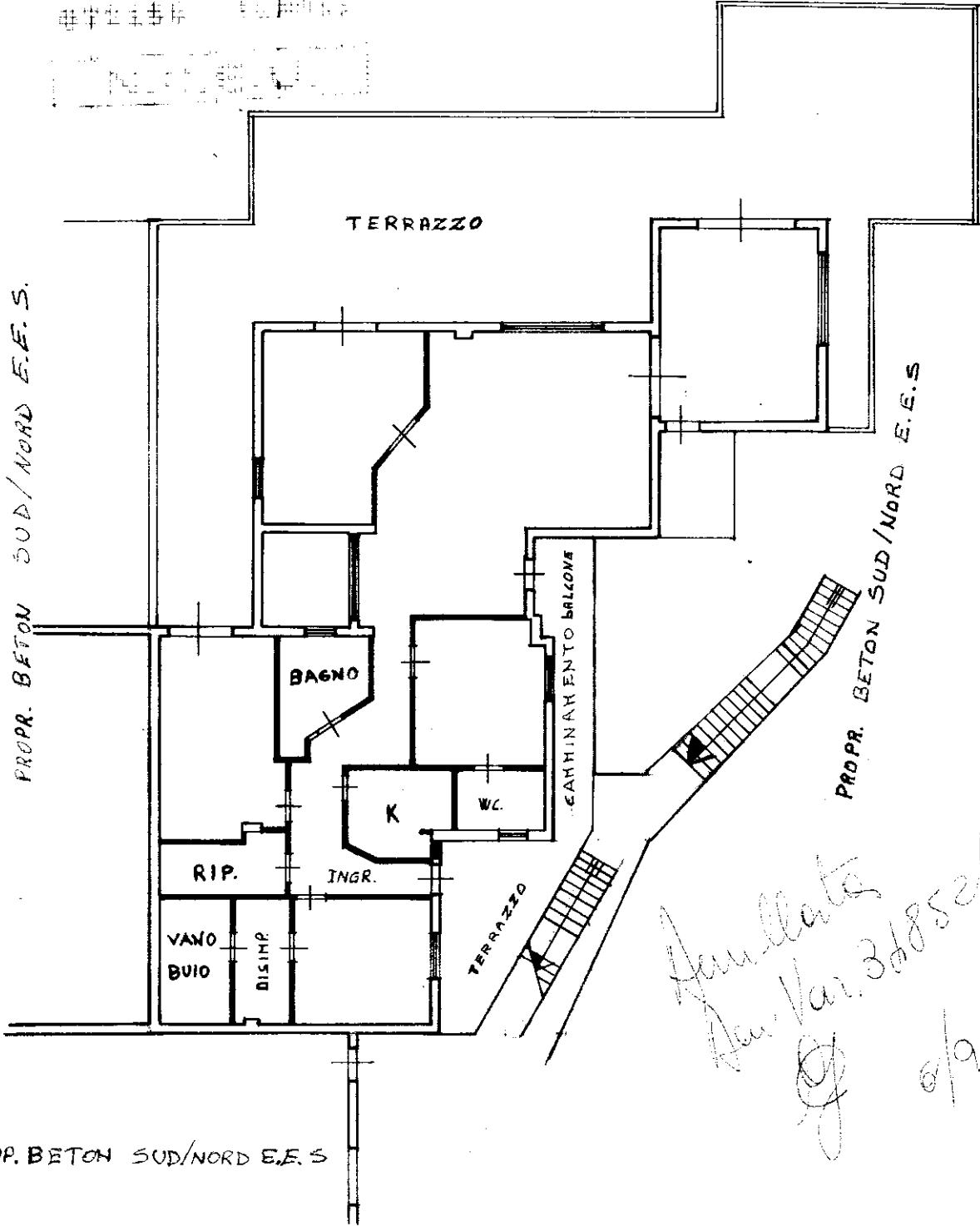

*Annalata
Ann. n. 30852/96
9/96*

ORIENTAMENTO



SCALA DI 1:200

Dichiarazione di N.C.
Denuncia di variazione
Ultima planimetria in atti

Compilata dal GEOMETRA
(Titolo, cognome e nome)
PAPELLARO VINCENTO

RISERVATO ALL'UFFICIO

Data presentazione: 10/08/1993 - Data: 16/07/2024 - n. T200719 - Richiedente: CRLDNL73L71G273M
Totale schede: 37 - Formato di acquisizione: A4 (210x297) - stampato in bianco e nero - n. 2983 sub. 37
data 09.08.1993 Firma *[Signature]*

Catasto di Fabbricati - Situazione al 16/07/2024 - Comune di MONREALE(F37) - < Foglio 27 - Particella 2983 - Subalterno 37 > - Uiu soppressa
Firmato Da: DANIELA CAROLLO Emesso Da: ARUBAPEC EU QUALIFIED CERTIFICATES CA G1 Serial#: 757793e7bceb79