DESIGNAZIONE DELL'OPERA:

PIANTA COMPENDIO IMMOBILIARE PROCEDURA 06/2023

LOCALIZZAZIONE:

VIA DELL'ARTIGIANATO SNC - SANTA TERESA DI GALLURA

ELABORATO GRAFICO: scala

RILIEVO

IL PROGETTISTA:

Ingegnere Roberto D. Privitera

Ordine degli Ingegneri di Sassari , n° 2172

IL COMMITTENTE:

TRIBUNALE TEMPIO PAUSANIA

DATA: LUGLIO 2025

TAVOLA N°

TIMBRO E FIRMA:

ALLEGATO M

Ingegnere ROBERTO D. PRIVITERA

aedificare Architettura Ingegneria

Via Fratelli Rosselli 25
07026 OLBIA (OT)

tel. 0575-1529756
cell. 3475-1529756

info@aedificare-ingegneria.it
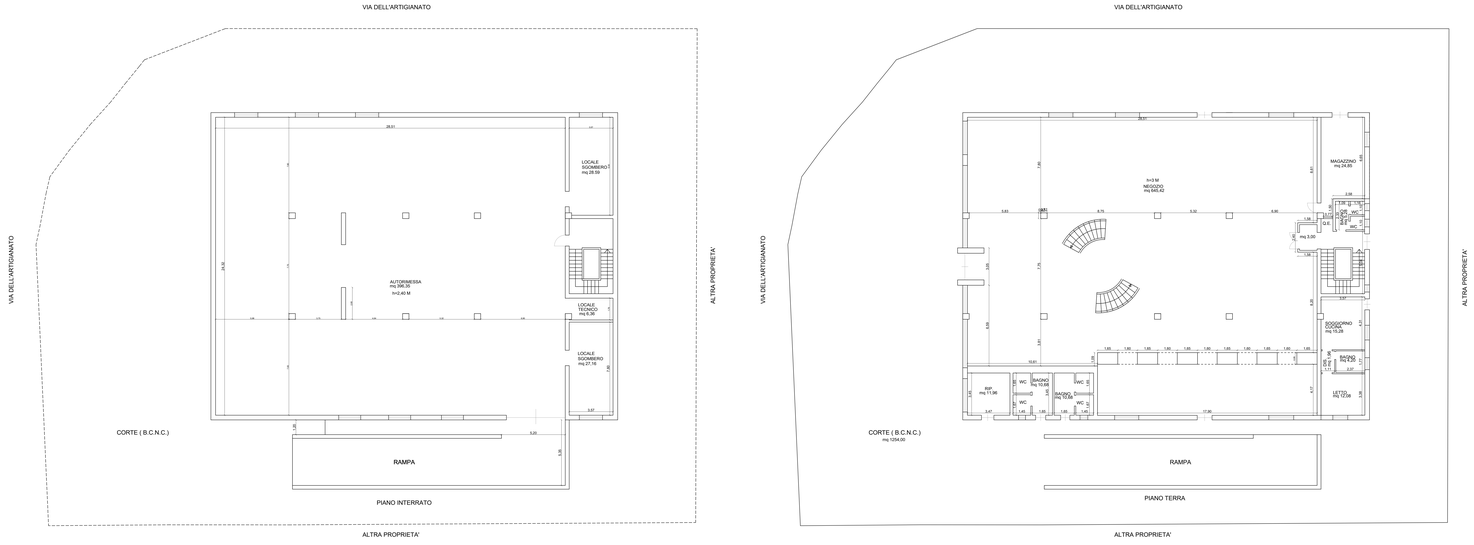
ROBERTO PRIVITERA Ingegnere