

**Agenzia delle Entrate**  
**CATASTO FABBRICATI**  
Ufficio provinciale di  
Sassari

Dichiarazione protocollo n. SS0064217 del 27/03/2025  
Comune di Santa Teresa Gallura  
Li Luccioneddi

civ. SN

Identificativi Catastali:  
Sezione: 8  
Foglio: 8  
Particella: 998  
Subalterno: 12

Compilata da:  
Privitera Roberto Domenico  
Iscritto all'albo:  
Ingegneri  
Prov. Sassari N.1271

Scala 1: 200

Planimetria  
Schèda

Ultima planimetria in atti

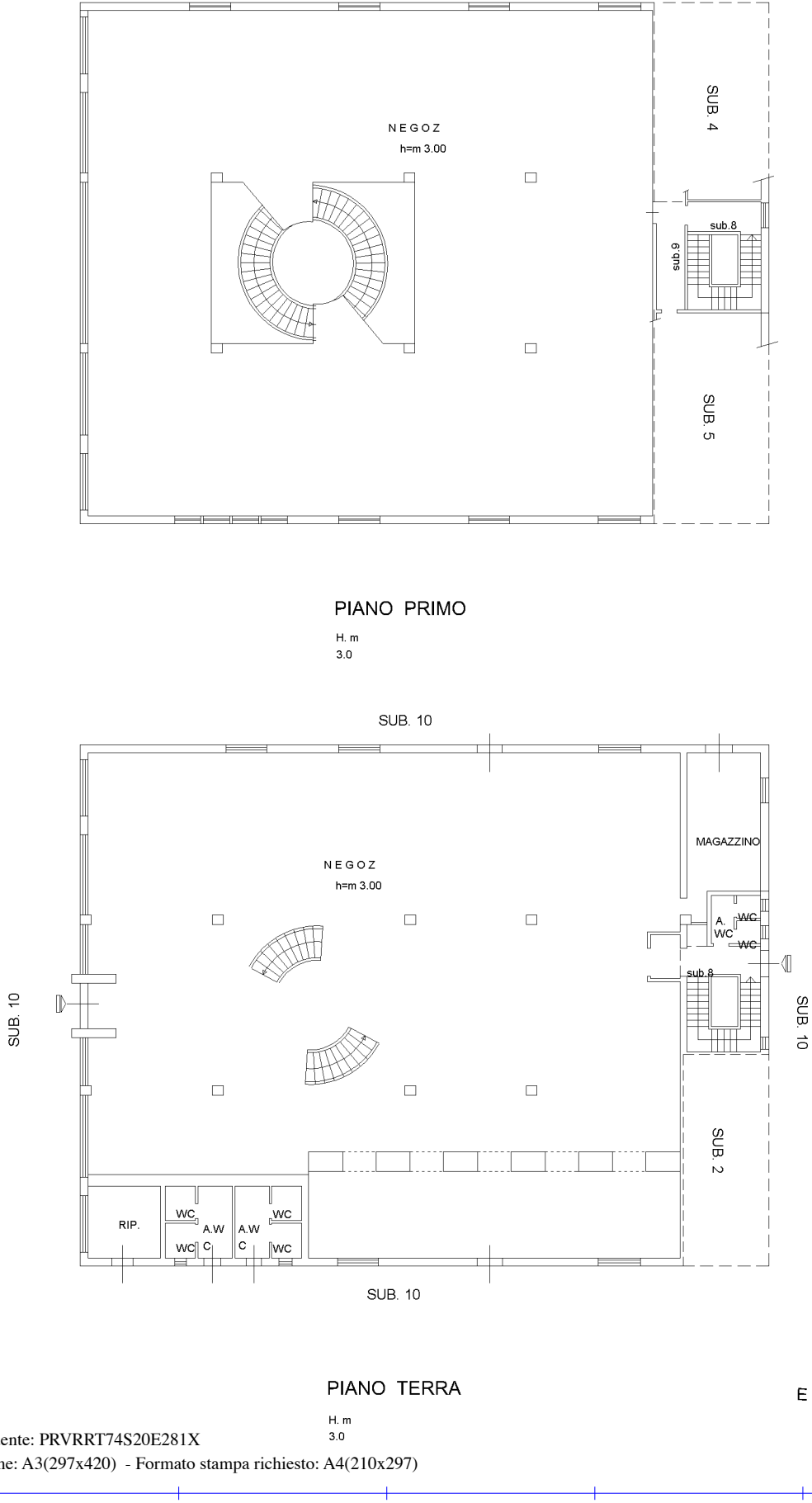

**Agenzia delle Entrate**  
**CATASTO FABBRICATI**  
**Ufficio Provinciale di**  
**Sassari**

Dichiarazione protocollo n. SS0060558 del 25/03/2025

Comune di Santa Teresa Gallura

Li Luccianeddi

civ. SN

Identificativi Catastali:

Sezione:

Foglio: 8

Particella: 998

Subalterno: 11

Compilata da:

Privitera Roberto Domenico

Iscritto all'albo:

Ingegneri

Prov. Sassari

N. 1271

Planimetria

Scheda n. 1

Scala 1:200

SUB. 10

SUB. 10

SUB. 10

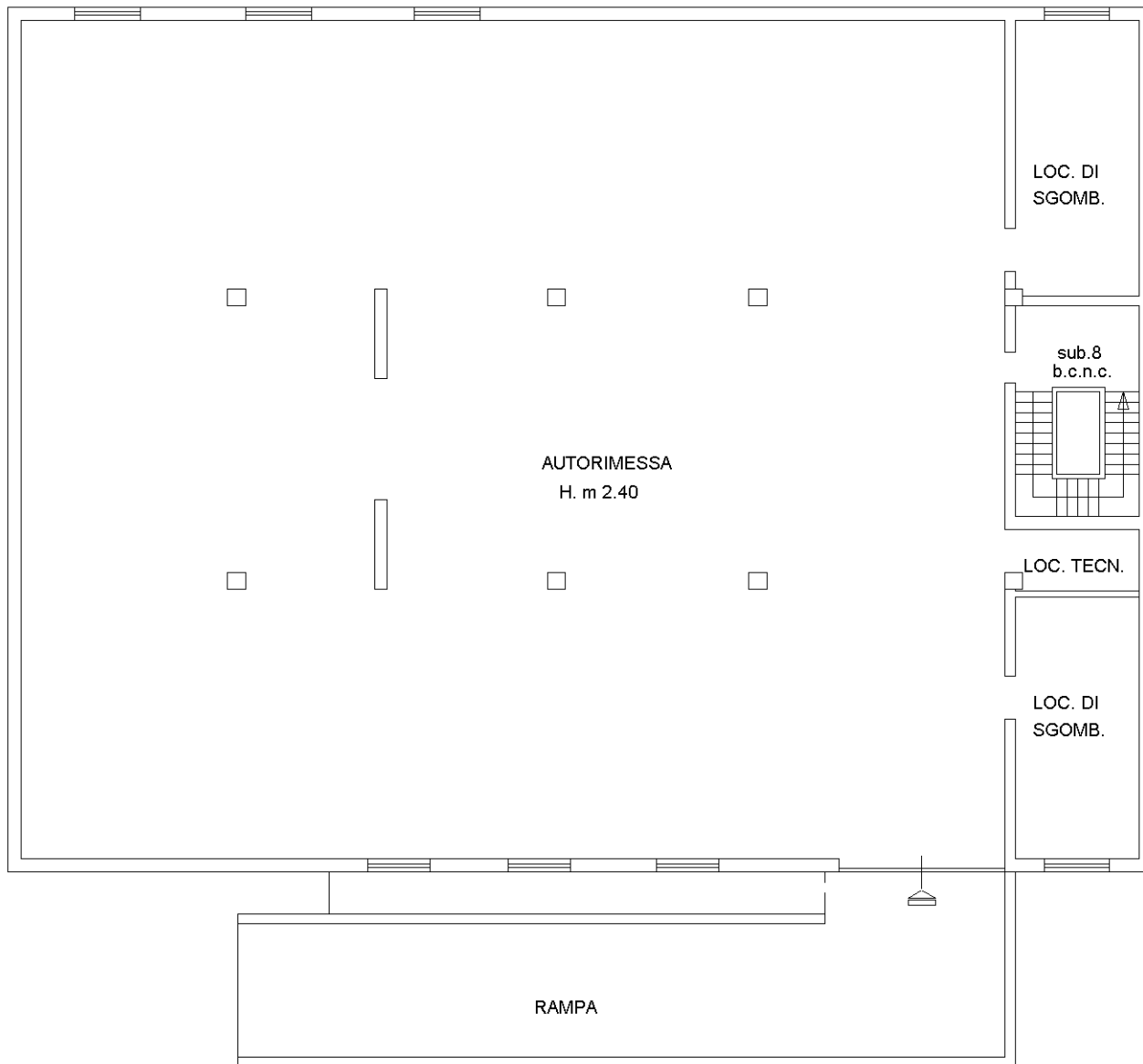

SUB. 10

**PIANO INTERRATO**

H. m 2.40

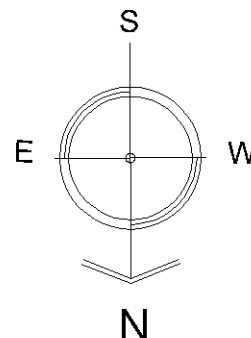

Ultima planimetria in atti

**Agenzia del Territorio  
CATASTO FABBRICATI  
Ufficio Provinciale di  
Sassari**

Dichiarazione protocollo n. SS0154850 del 07/09/2005

Planimetria di u.i.u. in Comune di Santa Teresa Gallura

Localita' Li Lucianeddi

civ. SNC

Identificativi Catastali:

Sezione:  
Foglio: 8  
Particella: 998  
Subalterno: 2

Compilata da:  
Lutzoni Stefano  
Iscritto all'albo:  
Geometri

Prov. Sassari

N. 1504

Scheda n. 1

Scala 1:200

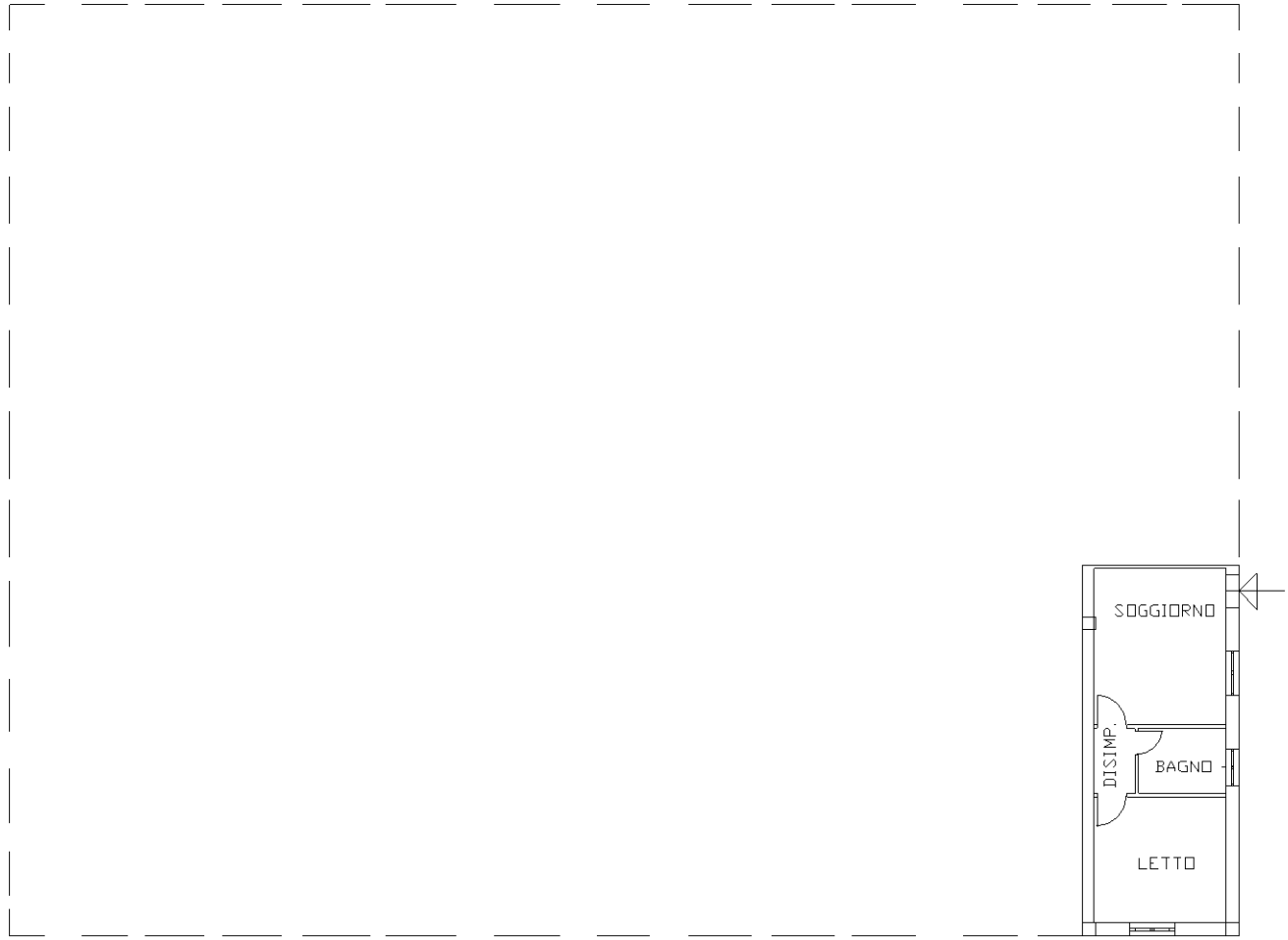

PIANO TERRA H= 3.00



Ultima planimetria in atti

**Agenzia delle Entrate**  
**CATASTO FABBRICATI**  
**Ufficio Provinciale di**  
**Sassari**

Dichiarazione protocollo n. SS0062668 del 26/03/2025

Comune di Santa Teresa Gallura

Li Luccianeddi

civ. SN

Identificativi Catastali:

Sezione:  
Foglio: 8  
Particella: 998  
Subalterno: 4

Compilata da:  
Privitera Roberto Domenico  
Iscritto all'albo:  
Ingegneri

Prov. Sassari

N. 1271

Planimetria

Scheda n. 1

Scala 1:200

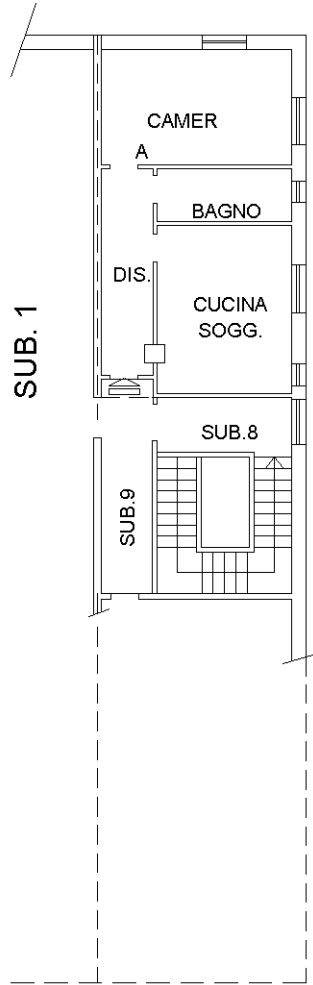

PIANO PRIMO

H. m 3.00

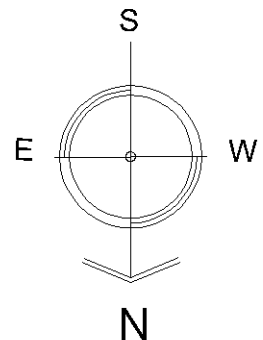

Ultima planimetria in atti

**Agenzia delle Entrate**  
**CATASTO FABBRICATI**  
**Ufficio Provinciale di**  
**Sassari**

Dichiarazione protocollo n. SS0062668 del 26/03/2025

Comune di Santa Teresa Gallura

Li Luccianeddi

civ. SN

Identificativi Catastali:

Sezione:

Foglio: 8

Particella: 998

Subalterno: 5

Compilata da:

Privitera Roberto Domenico

Iscritto all'albo:

Ingegneri

Prov. Sassari

N. 1271

Planimetria

Scheda n. 1

Scala 1:200

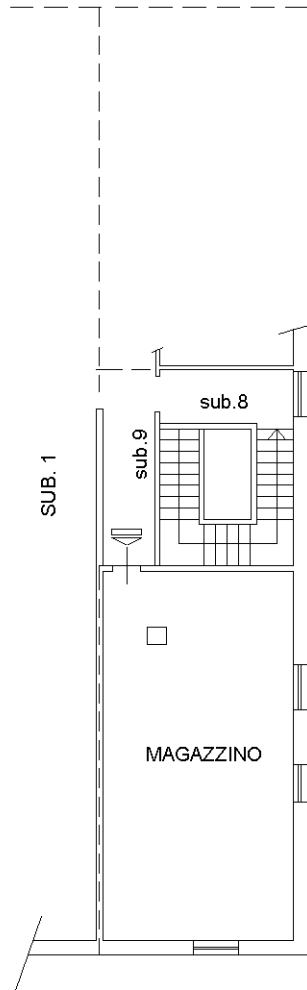

**PIANO PRIMO**

H. m 3.00

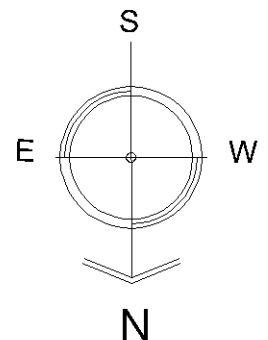

Ultima planimetria in atti