

# ALLEGATO: E

## Rilievo stato dei luoghi

Teramo, li 27/09/2024  
aggiornamento 16/03/2026

I Coadiutori Tecnici  
Ing. D'Ambrosio Andrea  
Arch. Di Pancrazio Raffaele  
Cav. Geom. Reginelli Osvaldo

**RILIEVO STATO DEI LUOGHI**  
**Fabbricato G**  
**Fig. 17 P.IIa 78 sub. 1**  
**Scala 1:200**

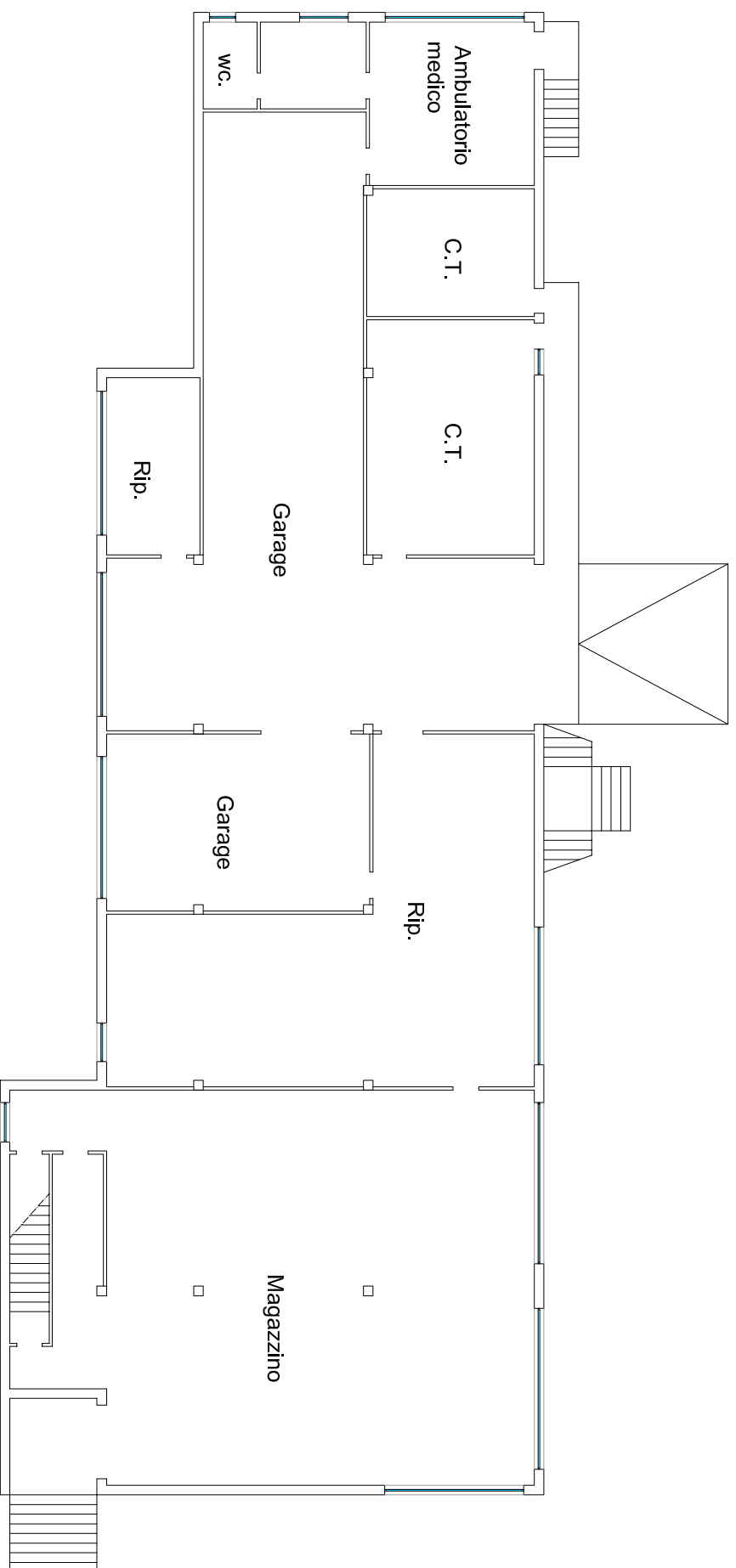

**Piano Sostrada**  
**H= 2,95m**

**TRIBUNALE DI TERAMO**

PROCEDURA FALLIMENTARE - n° 1/2020

**COMUNE di MARTINSICURO (TE)**

Orientamento

I Coadiutori Tecnici

Ing. D'Ambrosio Andrea

Arch. Di Pancrazio Raffaele

Capv. Geom. Osvaldo Regineilli

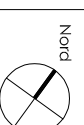

**RILIEVO STATO DEI LUOGHI**  
**Fabbricato G**  
**Fig. 17 P.IIa 78 sub. 1**  
**Scala 1:200**

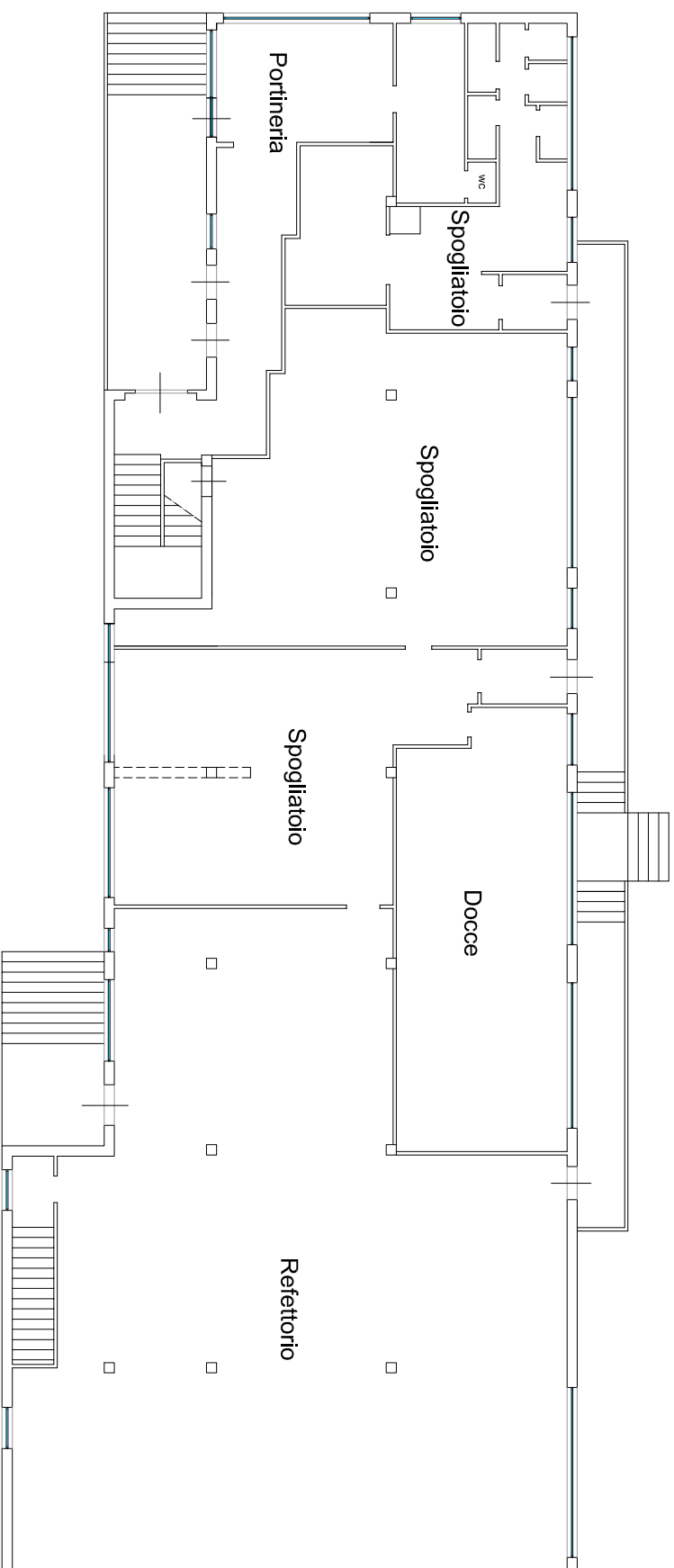

**Piano Terra Rialzato**  
**H= 3,00 m**

**TRIBUNALE DI TERAMO**

PROCEDURA FALLIMENTARE - n° 1/2020

**COMUNE di MARTINSICURO (TE)**

Orientamento

I Coadiutori Tecnici

Ing. D'Ambrosio Andrea

Arch. Di Pancrazio Raffaele

Capv. Geom. Osvaldo Regineilli

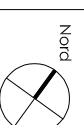

**RILIEVO STATO DEI LUOGHI**  
**Fabbricato G**  
**Fig. 17 P.Ila 78 sub. 1**  
**Scala 1:200**

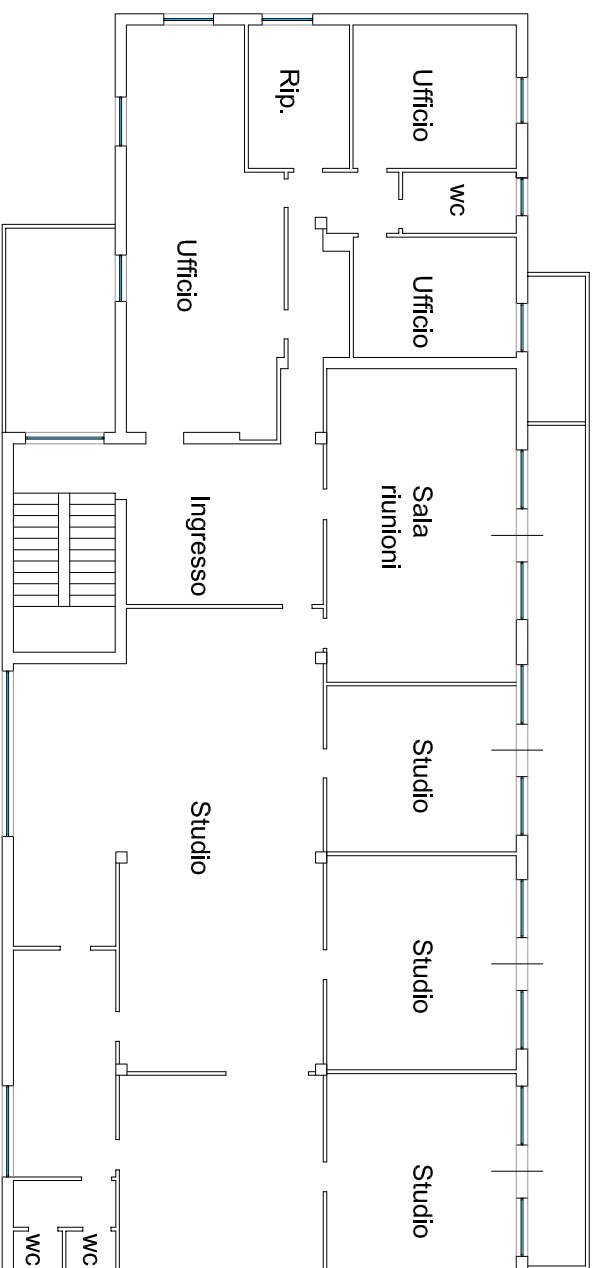

**Piano Primo**  
**H= 3,00 m**

**TRIBUNALE DI TERAMO**

PROCEDURA FALLIMENTARE - n° 1/2020

**COMUNE di MARTINSICURO (TE)**

Orientamento

I Coadiutori Tecnici

Ing. D'Ambrosio Andrea

Arch. Di Pancrazio Raffaele

Capv. Geom. Osvaldo Regineilli

