

ALLEGATO: A

Inquadramento territoriale

Teramo, li 27/09/2024
aggiornamento 16/03/2026

I Coadiutori Tecnici
Ing. D'Ambrosio Andrea
Arch. Di Pancrazio Raffaele
Cav. Geom. Reginelli Osvaldo

INQUADRAMENTO TERRITORIALE
Fabbricato F
Fg. 17 P.IIa 78

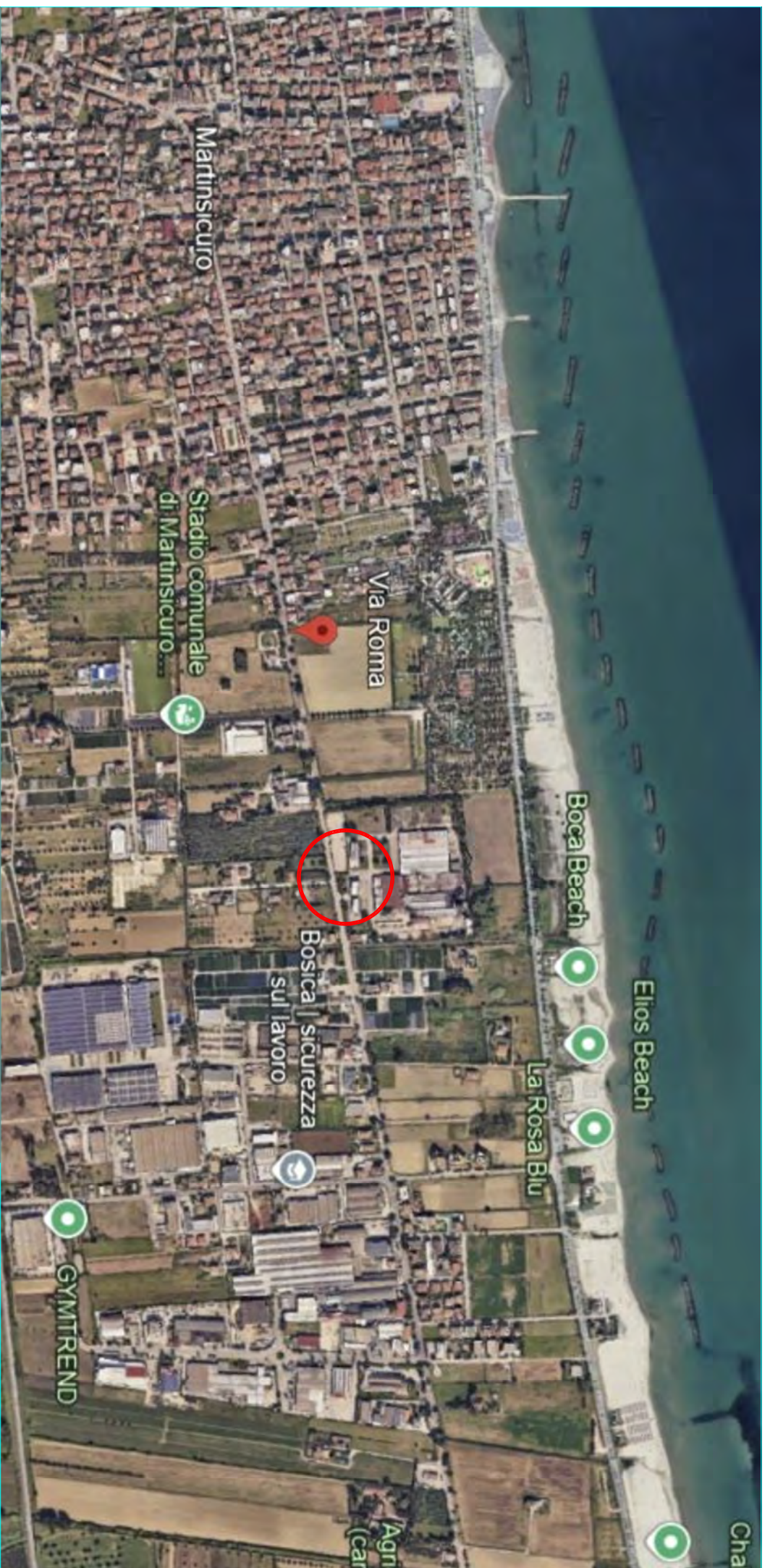

TRIBUNALE DI TERAMO	
PROCEDURA FALLIMENTARE - n° 1/2020	
COMUNE di MARTINSICURO (TE)	
Orientamento	I Coadiutori Tecnici
	Ing. D'Ambrosio Andrea
	Arch. Di Pancrazio Raffaele
	Cap. Geom. Osvaldo Regineilli
