

MODULARIO  
F. 100.000 - 496



MINISTERO DELLE FINANZE  
DIREZIONE GENERALE DEL CATASTO E DEI SERVIZI TECNICI ERARIALI  
**NUOVO CATASTO EDILIZIO URBANO**

MOD. A (Nuovo Catasto Edilizio Urbano)

Lire  
300

(R. DECRETO-LEGGE 13 APRILE 1939, N. 682)

Planimetria dell'immobile situato nel Comune di Montoro Inferiore Via Torre fraz. P.zza di Pandola  
Ditta Soc. Edil. Casa di Amabile e Rocco  
Allegata alla dichiarazione presentata all'Ufficio Tecnico Erariale di Avellino

FOGLIO 22  
BARTOLUCCI *MB/Y*

PIANO PRIMO

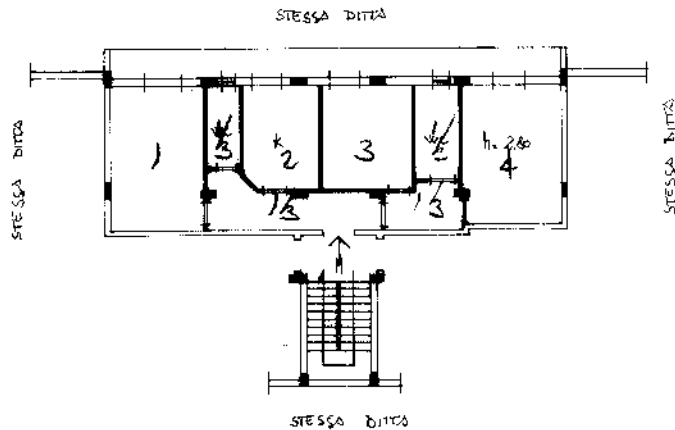

ORIENTAMENTO



SCALA DI 1:200

SPAZIO RISERVATO PER LE ANNOTAZIONI D'UFFICIO

DATA 01.07.89  
PROT. N° 11

Compilata dall'ing. Emanuele Papa  
(Paterno, nome e cognome del tecnico)

Iscritto all'Albo degli Ingegneri  
della Provincia di Avellino

DATA 29/6/1989

Firma: Emanuele Papa

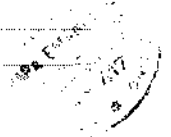

Ultima planimetria in atti

MOD. FIANC.  
E. 75 - ANN. 485



MINISTERO DELLE FINANZE

MOD. A (Nuovo Catasto Edilizio Urbano)

DIREZIONE GENERALE DEL CATASTO E DEI SERVIZI TECNICI ERARIALI

Lire  
300

# NUOVO CATASTO EDILIZIO URBANO

(IL DECRETO-LEGE 30 APRILE 1989, N. 639)

Planimetria dell'immobile situato nel Comune di Montoro Inferiore ..... Via Torci fraz. Poggio di Pandola

Ditta Sec. Edil Casa di Amabile e Diaro .....

Allegata alla dichiarazione presentata all'Ufficio Tecnico Erariale di Avellino .....

FOGLIO 22

PARTICELLA 144/19

PIANO SOTTOSTRADA 1

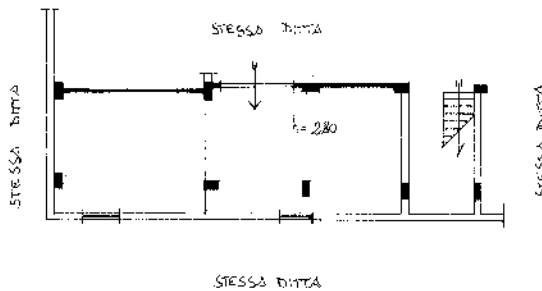

03062528

ORIENTAMENTO

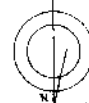

SCALA DI 1:200

SPAZIO RISERVATO PER LE ANNOTAZIONI D'UFFICIO

DATA 01/07/1989  
PROT. N° 507/89

Compilata dall' Inge. Emanuele Papa .....

Iscritto all'Albo degli ingegneri  
della Provincia di Avellino .....

DATA 29/6/1989 .....

Firma: Emanuele Papa

Ultima planimetria in atti