

Oggetto: ESECUZIONE IMMOBILIARE R.G.E. N. 08/2025 - ELABORATO PERITALE RELATIVO AD IMMOBILI DI PROPRIETA' DEI DEBITORI ESECUTATI siti in Tavullia (PU), in Via F.lli Rosselli n. 10, località Padiglione di Tavullia e distinti al Catasto come segue:

- ✧ Abitazione di Tipo Civile censita al Foglio 35 del Comune di Tavullia, particella 150 sub. 2, categoria A/2, classe 1, consistenza 4 vani, rendita 309,87 Euro, indirizzo catastale: VIA FRATELLI ROSSELLI , piano: PIANO T-1;
- ✧ Autorimessa censita al Foglio 35 del Comune di Tavullia, particella 150 sub. 7, categoria C/6, classe 3, consistenza 15 mq, rendita 38,73 Euro, indirizzo catastale: VIA FRATELLI ROSSELLI , piano: PIANO T;
- ✧ Posto Auto Esterno censito al Foglio 35 del Comune di Tavullia, particella 150 sub. 11, categoria C/6, classe 1, consistenza 12 mq, rendita 22,31 Euro, indirizzo catastale: VIA FRATELLI ROSSELLI , piano: PIANO T;

Allegato 1 (Documentazione Fotografica);

Rio Salso, li 28.08.2025

Il C.T.U.

Geom. Pier Marco Pratelli

ESTERNO EDIFICIO



FRONTE



FIANCO DESTRO



CORSELLO COMUNE



LUNGO VIA ROSSELLI



INTERO FRONTE FABBRICATO



SCOPERTO ESCLUSIVO RETRO



SCOPERTO ESCLUSIVO FRONTE

INTERNO APPARTAMENTO



TERRAZZINO FRONTE



ZONA GIORNO



ZONA GIORNO



SCALA INTERNA



CAMERA MATRIMONIALE



CAMERETTA



CAMERETTA (STESSA STANZA DI CUI SOPRA)



BAGNO



FINESTRA BAGNO



TAVERNETTA PIANO TERRA



BAGNO PIANO TERRA



BAGNO PIANO TERRA

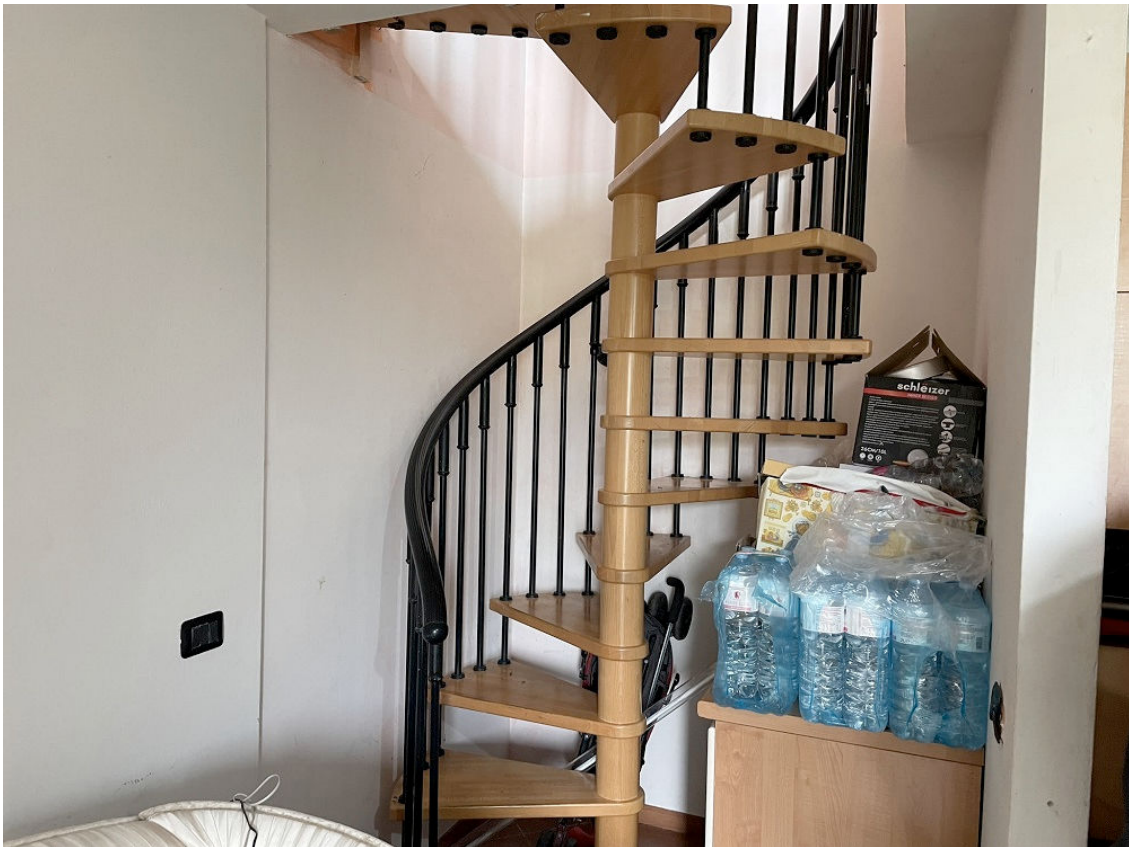

SCALETTA AL PIANO TERRA



CUCINA AL PIANO TERRA - TAVERNETTA



CUCINA IN TAVERNETTA



CALDAIA POSTA NEL TERRAZZINO PIANO PRIMO



STUFA A PELLETT IN TAVERNETTA AL PIANO TERRA