

MODULARIO
F. rig. rend. 497



MINISTERO DELLE FINANZE
DIPARTIMENTO DEL TERRITORIO
CATASTO EDILIZIO URBANO (RDL 13-4-1939, n. 652)

LIRE
200

Planimetria di u.i.u. in Comune di AVELLINO via c.da CASELLI civ. 5

stessa Ditta

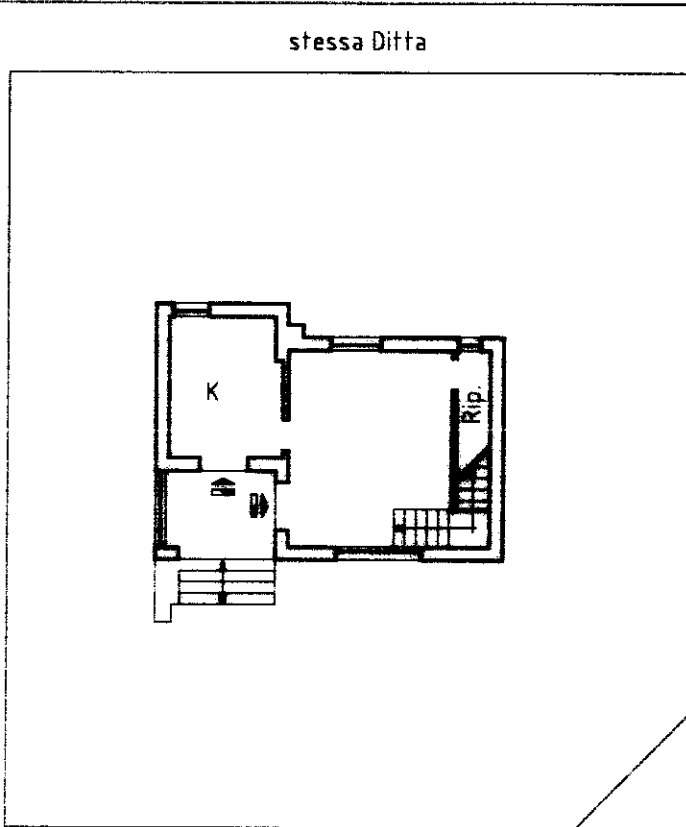

stessa Ditta

PIANO TERRA
h= mt.2,88

stessa Ditta

stessa Ditta

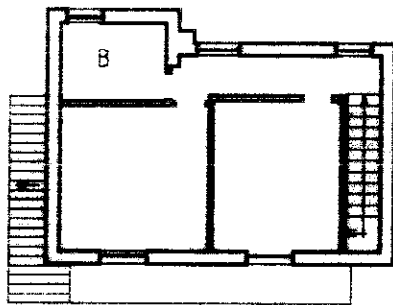

stessa Ditta

PIANO PRIMO
h= mt.2,89

stessa Ditta

stessa Ditta

stessa Ditta

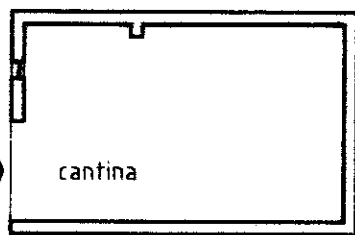

stessa Ditta

PIANO PRIMO SOTTOSTRADA
h= mt.2,70

stessa Ditta



ORIENTAMENTO

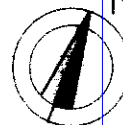

SCALA DI 1:200

Dichiarazione di N.C.
Denuncia di variazione

Compilata dal **Geom. DELLO RUSSO PELLEGRINO**
(Titolo, cognome e nome)

RISERVATO ALL'UFFICIO

Prod. 16803

Identificativo catastale
6
792 sub.

Data presentazione: 24/01/2000 - Data: 06/05/2024 - n. T396312 - Richiedente: PTRLRD70C01F566J

Formato di acquisizione: A4(210x297) della provincia di AVELLINO A4(210x297) 1461

data 19-12-1999 Firma Sella Rosa Pellegrino

Catasto dei Fabbricati - Situazione al 06/05/2024 - Comune di AVELLINO(A509) - < Foglio 6 - Particella 792 - Subalterno >
CONTRADA CASELLE n. 5 Piano S1 - T1

Firmato Da: Bevilacqua Giancarlo Emesso Da: ArubaPEC S.p.A. NG CA 3 Serial#: 39df0993d5d6d1ad9bb79eb720430803 - Firmato Da: ArubaPEC S.p.A. NG CA 3 Emesso Da: ArubaPEC S.p.A. NG CA 3 Serial#: 6cad805e30383cc586f31fab2f6e957

Direzione Provinciale di Avellino Ufficio Provinciale - Territorio - Direttore DOTTORESSA ROBERTA CERINO

Vis. tel. (0.90 euro)



1 Particella: 792

E=-11400

Comune: (AV) AVELLINO

Foglio: 6

Scala originale: 1:2000

6-Mag-2024 18:55:50

Dimensione cornice: 534.000 x 378.000 metriProtocollo pratica T391255/2024

N=10300

