

Agenzia delle Entrate
CATASTO FABBRICATI
Ufficio Provinciale di
Milano

Dichiarazione protocollo n. MI0275349 del 04/03/2015

Planimetria di u.i.u. in Comune di Melzo

Via Monte Cervino

civ. 7

Identificativi Catastali:

Sezione:
Foglio: 3
Particella: 467
Subalterno: 710

Compilata da:
Veronese Edoardo
Iscritto all'albo:
Architetti

Prov. Milano

N. 14003

Scheda n. 1

Scala 1:200

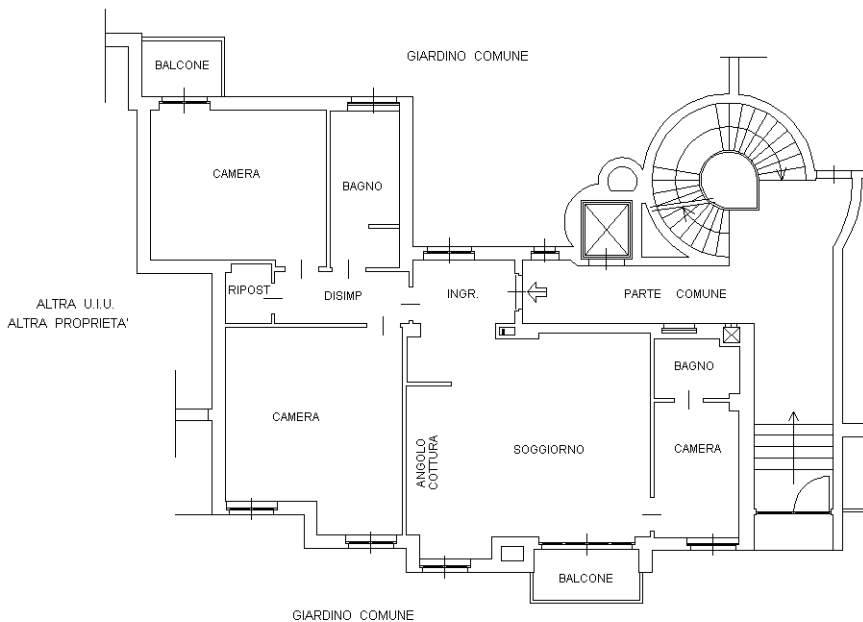

PIANO TERRA

H = 2,95 m

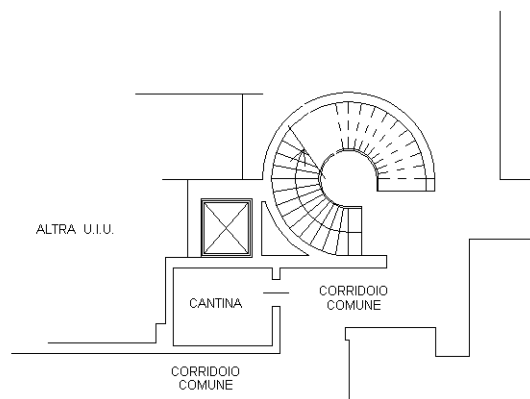

PIANO PRIMO INTERRATO S1

H = 3,24 m



Catasto dei Fabbricati - Situazione al 21/06/2025 - Comune di MELZO(F119) - < Foglio 3 - Particella 467 - Subalterno 710 >
VIA MONTE CERVINO n. 7 Piano T-S1