

MILANO - VIA MAC MAHON n. 109 (scala D int. 38) APPARTAMENTO PIANO TERRENO RIALZATO
CON ANNESSI VANO CANTINA PIANO SEMINTERRATO E VANO SOLAIO PIANO QUINTO SOTTOTETTO
N.C.E.U. Fg. 128 - mapp. 119 - sub. 11

PLANIMETRIA STATO DI FATTO

PIANO TERRENO RIALZATO H. 3,50 m.

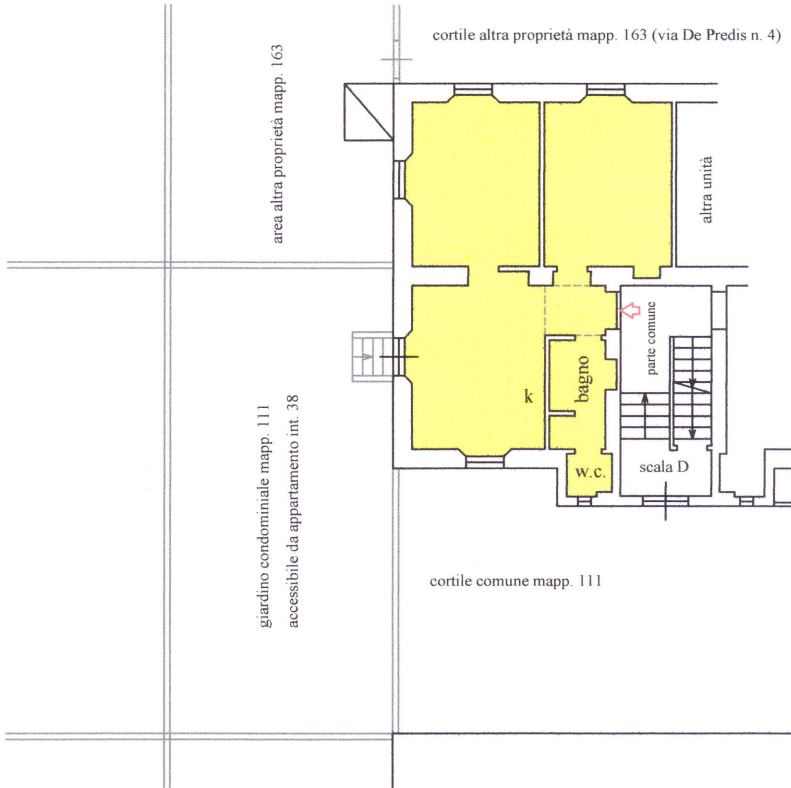

PIANO SEMINTERRATO H. 3,00 m.

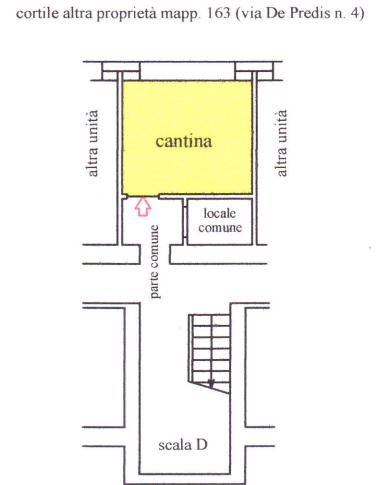

PIANO QUINTO sottotetto H. max 2,25 m.

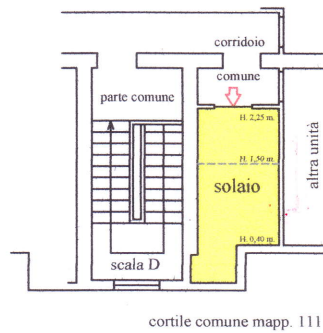

scala 1:200

orientamento



tavola 1 di 1

data rilievo 25/11/2025

planimetria schematica ad uso estimativo

GEOM. MICHELE BERARDINI

VIA PALADINI 5 - 20133 MILANO TEL 026693402

ALBO GEOMETRI DI MILANO N. 8431

ALBO CONSULENTI TRIBUNALE DI MILANO N. 9503

