

## **Allegato 10 – Rilievo fotografico**

---

*Studio tecnico di ingegneria e architettura: **Gianluigi Porcu, Ingegnere***

*studio: via Murrocu, n. 2 – Palmas Arborea | p.zza Eleonora, n. 34 – Oristano*

*mail: [gianluigi.prc@gmail.com](mailto:gianluigi.prc@gmail.com) | PEC: [gianluigi.porcu2@ingpec.eu](mailto:gianluigi.porcu2@ingpec.eu)*

*mob: +39.3486278151 | p.IVA: 01167570959 | CF: PRCGLG84A18G113V*

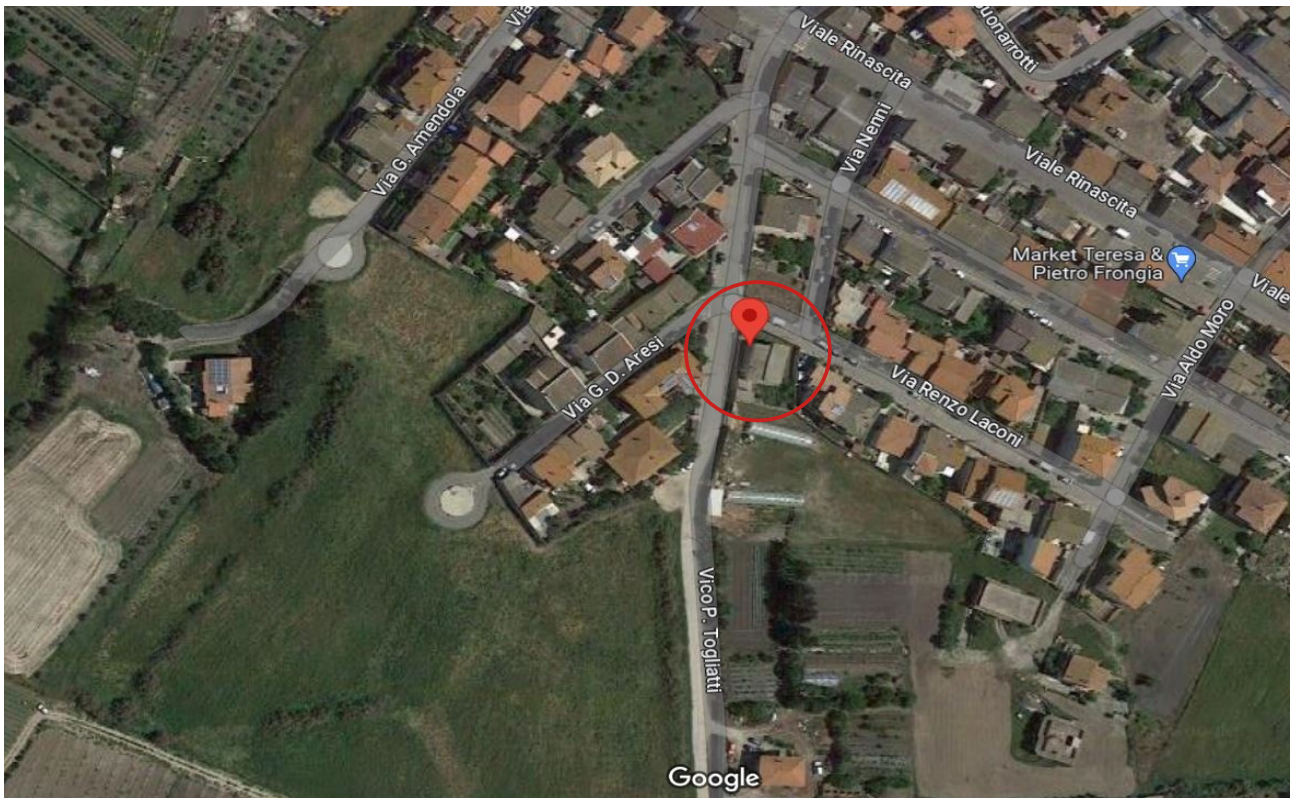

*Inquadramento urbanistico su foto aerea*

---

**Studio tecnico di ingegneria e architettura: Gianluigi Porcu, Ingegnere**

*studio:* via Murrocu, n. 2 – Palmas Arborea | p.zza Eleonora, n. 34 – Oristano

*mail:* gianluigi.prc@gmail.com | *PEC:* gianluigi.porcu2@ingpec.eu

*mob:* +39.3486278151 | *p.IVA:* 01167570959 | *CF:* PRCGLG84A18G113V



*Foto 1\_ Prospetto esterno su via Togliatti*



*Foto 2\_ Prospetto esterno su via Togliatti - vista garage*

---

**Studio tecnico di ingegneria e architettura: Gianluigi Porcu, Ingegnere**

*studio:* via Murrocu, n. 2 – Palmas Arborea | p.zza Eleonora, n. 34 – Oristano

*mail:* gianluigi.prc@gmail.com | *PEC:* gianluigi.porcu2@ingpec.eu

*mob:* +39.3486278151 | *p.IVA:* 01167570959 | *CF:* PRCGLG84A18G113V



*Foto 3\_ Prospetto esterno su via Renzo Laconi*



*Foto 4\_ Ingresso corridoio*



*Foto 5\_ Ingresso corridoio*

---

**Studio tecnico di ingegneria e architettura: Gianluigi Porcu, Ingegnere**

*studio: via Murrocu, n. 2 – Palmas Arborea | p.zza Eleonora, n. 34 – Oristano*

*mail: gianluigi.prc@gmail.com | PEC: gianluigi.porcu2@ingpec.eu*

*mob: +39.3486278151 | p.IVA: 01167570959 | CF: PRCGLG84A18G113V*



Foto 6\_ Vista Camera destra da corridoio



Foto 7\_ Vista Camera sinistra da corridoio

---

Studio tecnico di ingegneria e architettura: **Gianluigi Porcu, Ingegnere**

studio: via Murrocu, n. 2 – Palmas Arborea | p.zza Eleonora, n. 34 – Oristano

mail: gianluigi.prc@gmail.com | PEC: gianluigi.porcu2@ingpec.eu

mob: +39.3486278151 | p.IVA: 01167570959 | CF: PRCGLG84A18G113V



*Foto 8 \_ Vista disimpegno*



*Foto 9 \_ Vista disimpegno e vano scala*

---

**Studio tecnico di ingegneria e architettura: Gianluigi Porcu, Ingegnere**

studio: via Murrocu, n. 2 – Palmas Arborea | p.zza Eleonora, n. 34 – Oristano

mail: [gianluigi.prc@gmail.com](mailto:gianluigi.prc@gmail.com) | PEC: [gianluigi.porcu2@ingpec.eu](mailto:gianluigi.porcu2@ingpec.eu)

mob: +39.3486278151 | p.IVA: 01167570959 | CF: PRCGLG84A18G113V



*Foto 10\_ Vista bagno*



*Foto 11\_ Vista bagno*

---

**Studio tecnico di ingegneria e architettura: Gianluigi Porcu, Ingegnere**

studio: via Murrocu, n. 2 – Palmas Arborea | p.zza Eleonora, n. 34 – Oristano

mail: [gianluigi.prc@gmail.com](mailto:gianluigi.prc@gmail.com) | PEC: [gianluigi.prcu2@ingpec.eu](mailto:gianluigi.prcu2@ingpec.eu)

mob: +39.3486278151 | p.IVA: 01167570959 | CF: PRCGLG84A18G113V



*Foto 12\_ Vista bagno*



*Foto 13\_ Vista bagno*

---

**Studio tecnico di ingegneria e architettura: Gianluigi Porcu, Ingegnere**

studio: via Murrocu, n. 2 – Palmas Arborea | p.zza Eleonora, n. 34 – Oristano

mail: [gianluigi.prc@gmail.com](mailto:gianluigi.prc@gmail.com) | PEC: [gianluigi.prcu2@ingpec.eu](mailto:gianluigi.prcu2@ingpec.eu)

mob: +39.3486278151 | p.IVA: 01167570959 | CF: PRCGLG84A18G113V



*Foto 13\_ Vista camera fianco sala pranzo*



*Foto 14\_ Vista camera fianco sala pranzo*

---

**Studio tecnico di ingegneria e architettura: Gianluigi Porcu, Ingegnere**

*studio: via Murrocu, n. 2 – Palmas Arborea | p.zza Eleonora, n. 34 – Oristano*

*mail: gianluigi.prc@gmail.com | PEC: gianluigi.porcu2@ingpec.eu*

*mob: +39.3486278151 | p.IVA: 01167570959 | CF: PRCGLG84A18G113V*



*Foto 15\_ Vista sala pranzo*

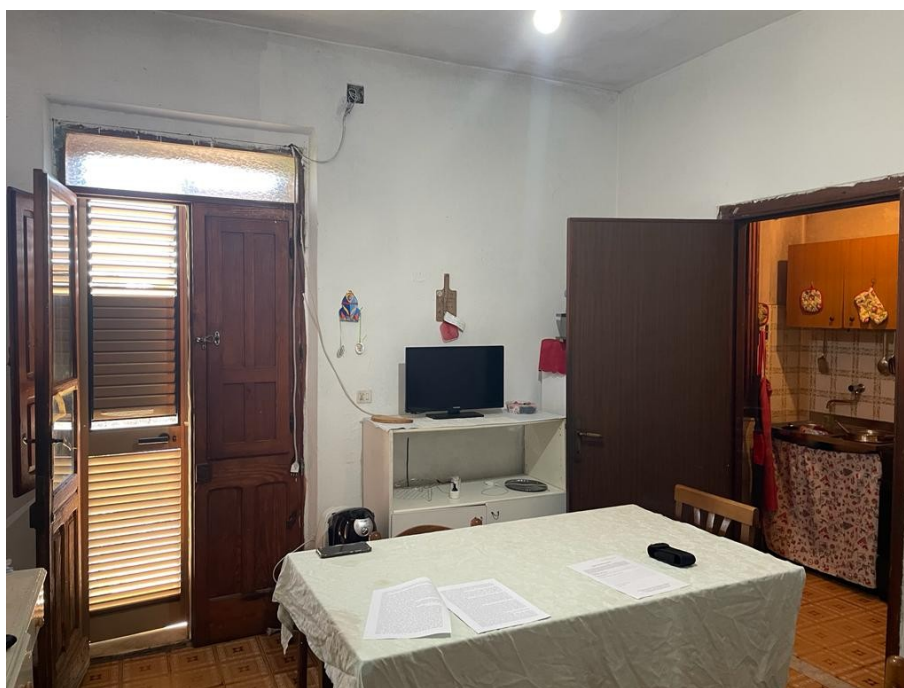

*Foto 16\_ Vista sala pranzo*

---

**Studio tecnico di ingegneria e architettura: Gianluigi Porcu, Ingegnere**

*studio:* via Murrocu, n. 2 – Palmas Arborea | p.zza Eleonora, n. 34 – Oristano

*mail:* gianluigi.prc@gmail.com | *PEC:* gianluigi.porcu2@ingpec.eu

*mob:* +39.3486278151 | *p.IVA:* 01167570959 | *CF:* PRCGLG84A18G113V



*Foto 17\_ Vista cucinino*



*Foto 18\_ Vista cucinino*

---

**Studio tecnico di ingegneria e architettura: Gianluigi Porcu, Ingegnere**

studio: via Murrocu, n. 2 – Palmas Arborea | p.zza Eleonora, n. 34 – Oristano

mail: [gianluigi.prc@gmail.com](mailto:gianluigi.prc@gmail.com) | PEC: [gianluigi.porcu2@ingpec.eu](mailto:gianluigi.porcu2@ingpec.eu)

mob: +39.3486278151 | p.IVA: 01167570959 | CF: PRCGLG84A18G113V



*Foto 19\_ Vista accesso al locale sottotetto non accessibile*



*Foto 20\_ Vista cortile interno*

---

**Studio tecnico di ingegneria e architettura: Gianluigi Porcu, Ingegnere**

*studio:* via Murrocu, n. 2 – Palmas Arborea | p.zza Eleonora, n. 34 – Oristano

*mail:* gianluigi.prc@gmail.com | *PEC:* gianluigi.porcu2@ingpec.eu

*mob:* +39.3486278151 | *p.IVA:* 01167570959 | *CF:* PRCGLG84A18G113V



*Foto 21\_ Vista cortile interno*



*Foto 22\_ Vista cortile interno*

---

**Studio tecnico di ingegneria e architettura: Gianluigi Porcu, Ingegnere**

*studio:* via Murrocu, n. 2 – Palmas Arborea | p.zza Eleonora, n. 34 – Oristano

*mail:* gianluigi.prc@gmail.com | *PEC:* gianluigi.porcu2@ingpec.eu

*mob:* +39.3486278151 | *p.IVA:* 01167570959 | *CF:* PRCGLG84A18G113V



*Foto 23\_ Vista cortile interno e garage*



*Foto 24\_ Vista garage*

---

**Studio tecnico di ingegneria e architettura: Gianluigi Porcu, Ingegnere**

*studio:* via Murrocu, n. 2 – Palmas Arborea | p.zza Eleonora, n. 34 – Oristano

*mail:* gianluigi.prc@gmail.com | *PEC:* gianluigi.porcu2@ingpec.eu

*mob:* +39.3486278151 | *p.IVA:* 01167570959 | *CF:* PRCGLG84A18G113V