

Agenzia delle Entrate  
**CATASTO FABBRICATI**  
Ufficio provinciale di Rovigo

ELABORATO PLANIMETRICO

Comune di Lendinara

Sezione: LE Foglio: 20

Particella: 121

Prodotto n. 20/08/2019 del

Tipo Mappale n. 42230 del 12/08/2019 Scala 1 : 500

Ultima planimetria in atti

Data: 10/04/2024 - n. T294463 - Richiedente: Telematico

Totale schede: 1 - Formato di acquisizione: A3(297x420) - Formato stampa richiesto: A4(210x297) - Fattore di scala non utilizzabile

### PIANO TERRA



### PIANO PRIMO SOTTOSTRADA (SEMINTERRATO)



### PIANO PRIMO

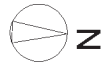
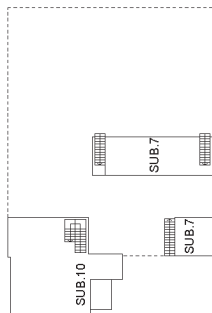

**Agenzia del Territorio  
CATASTO FABBRICATI  
Ufficio Provinciale di  
Rovigo**

Dichiarazione protocollo n. RO0060116 del 07/05/2009

Planimetria di u.i.u. in Comune di Lendinara

Via Santa Maria Nuova

civ.

Identificativi Catastali:

Sezione: LE

Foglio: 20

Particella: 121

Subalterno: 7

Scheda n. 1

Scala 1:200

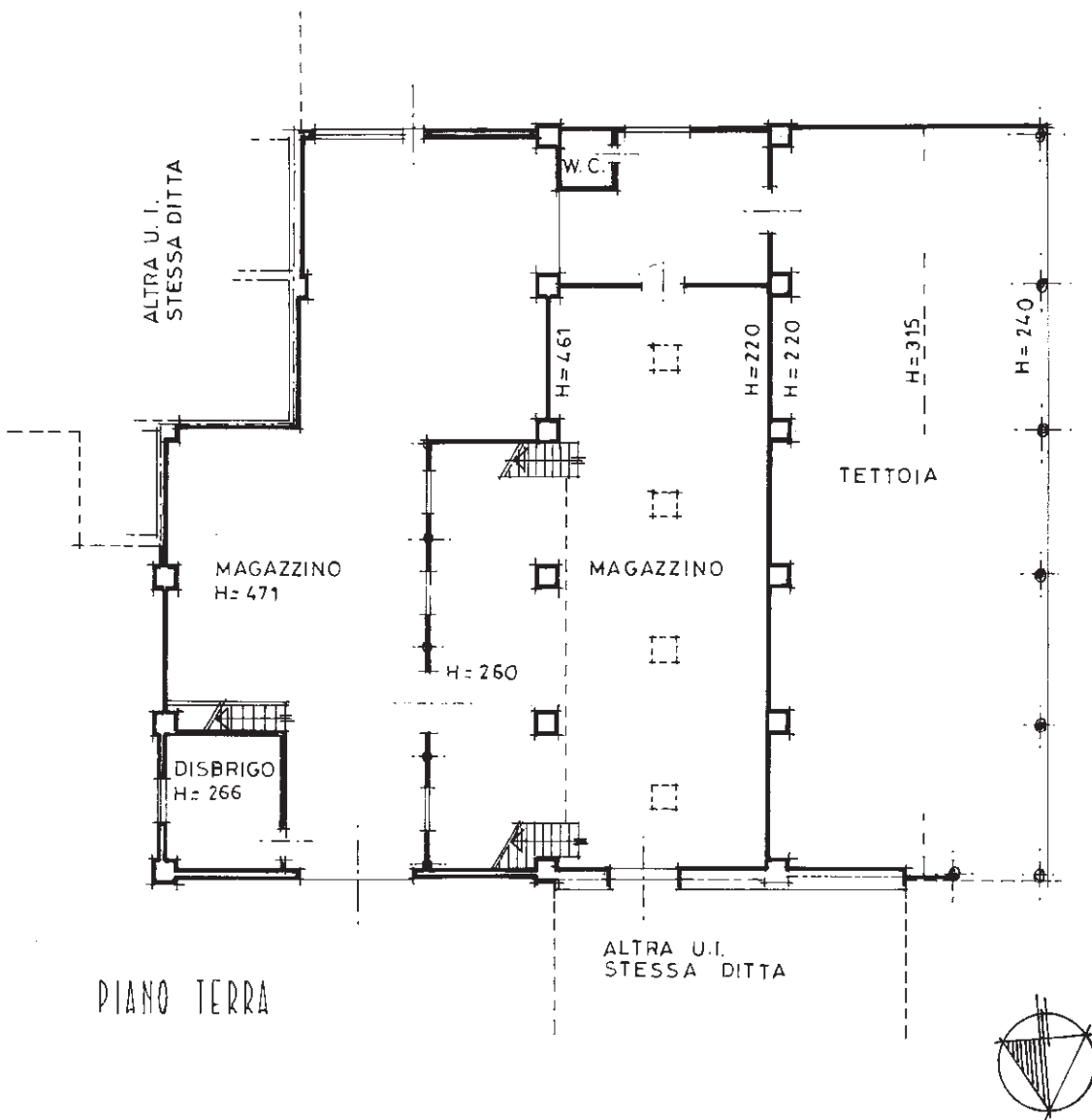

Catasto dei Fabbricati - Situazione al 10/04/2024 - Comune di LENDINARA (E522) - < Sez. urbana LE - Foglio 20 - Particella 121 - Subalterno 7 >  
VIA S. MARIA NUOVA n. 78 Piano T-1

Ultima planimetria in atti

**Agenzia del Territorio  
CATASTO FABBRICATI  
Ufficio Provinciale di  
Rovigo**

Dichiarazione protocollo n. RO0060116 del 07/05/2009

Planimetria di u.i.u. in Comune di Lendinara

Via Santa Maria Nuova

civ.

Identificativi Catastali:

Sezione: LE

Foglio: 20

Particella: 121

Subalterno: 7

Scheda n. 2

Scala 1:200

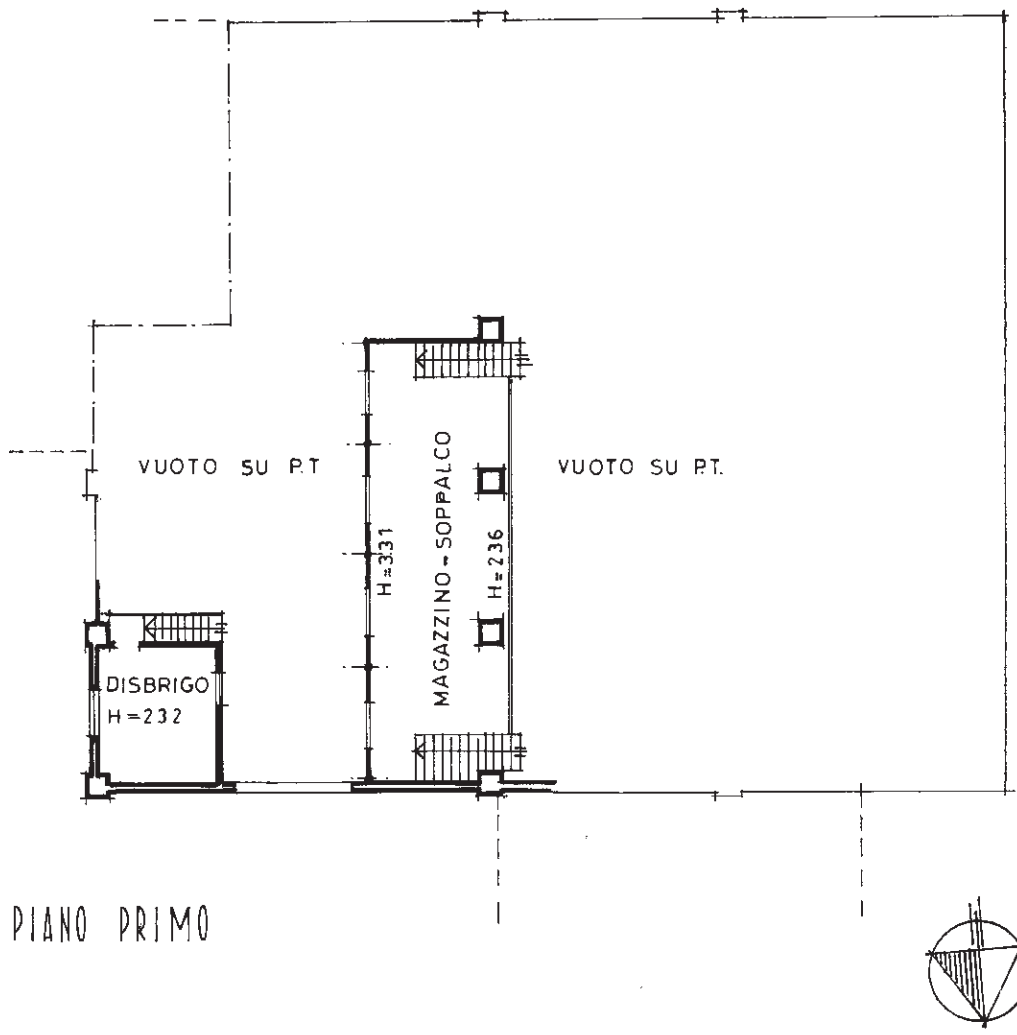

PIANO PRIMO

Catasto dei Fabbricati - Situazione al 10/04/2024 - Comune di LENDINARA (E522) - < Sez. urbana LE - Foglio 20 - Particella 121 - Subalterno 7 >  
VIA S. MARIA NUOVA n. 78 Piano T-1

Ultima planimetria in atti