

TRIBUNALE DI NAPOLI V SEZIONE CIVILE- UFFICIO ESECUZIONI IMMOBILIARI

Giudice dell'Esecuzione dott. Guglielmo Manera

Procedura esecutiva immobiliare n. 180/2024 R.G.E.

PRISMA SPV s.r.l. c /

VIA SANTA MARIA DELLA FEDE

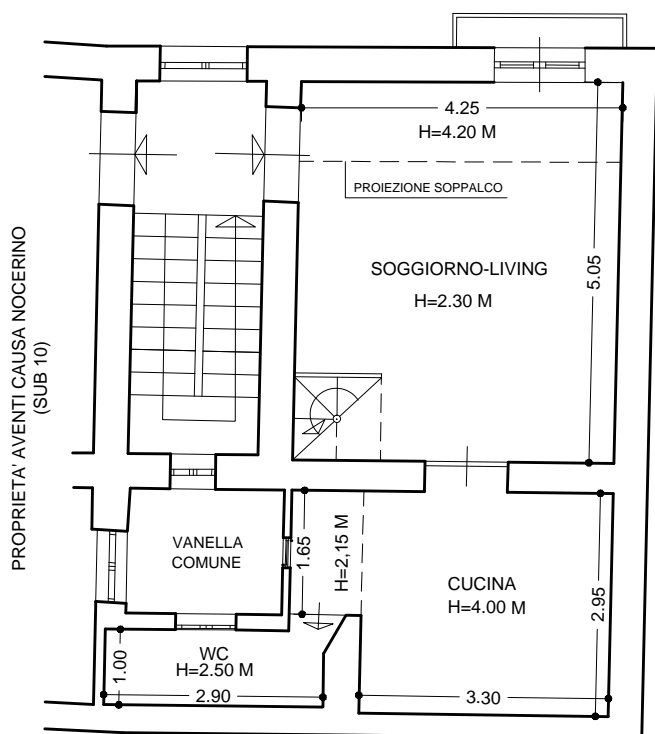

EDIFICIO CON ANNESSO VIALE DI INGRESSO DA VIA E. BELLINI N. 20
(PARTICELLA 508)

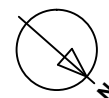
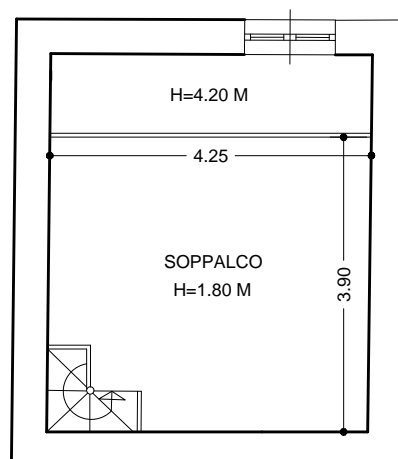

LOTTO UNICO IN NAPOLI, VIA SANTA MARIA DELLA FEDE N. 42

Appartamento al secondo piano oltre il piano ammezzato (terzo piano catastale), interno 6.

Identificativi catastali: Napoli, Sezione VIC, foglio 14, particella 103, sub 9.

GRAFICO DELLO STATO DEI LUOGHI

SCALA 1:100