

TRIBUNALE DI PESCARA

Allegato alla Perizia dell'Esperto ex art. 568 c.p.c. Arch. Di Pietro Luca, nell'Esecuzione Immobiliare 71/2024 del R.G.E.

DOCUMENTAZIONE FOTOGRAFICA
Immobile in Penne (PE) –
Strada Statale 81 PICENO APRUTINA

Il Tecnico

arch. Luca Di Pietro





FOTO FABBRICATO



FOTO FABBRICATO





SOGGIORNO



SOGGIORNO





CUCINA



CUCINA





CUCINA



CAMERA





CAMERA



CAMERA



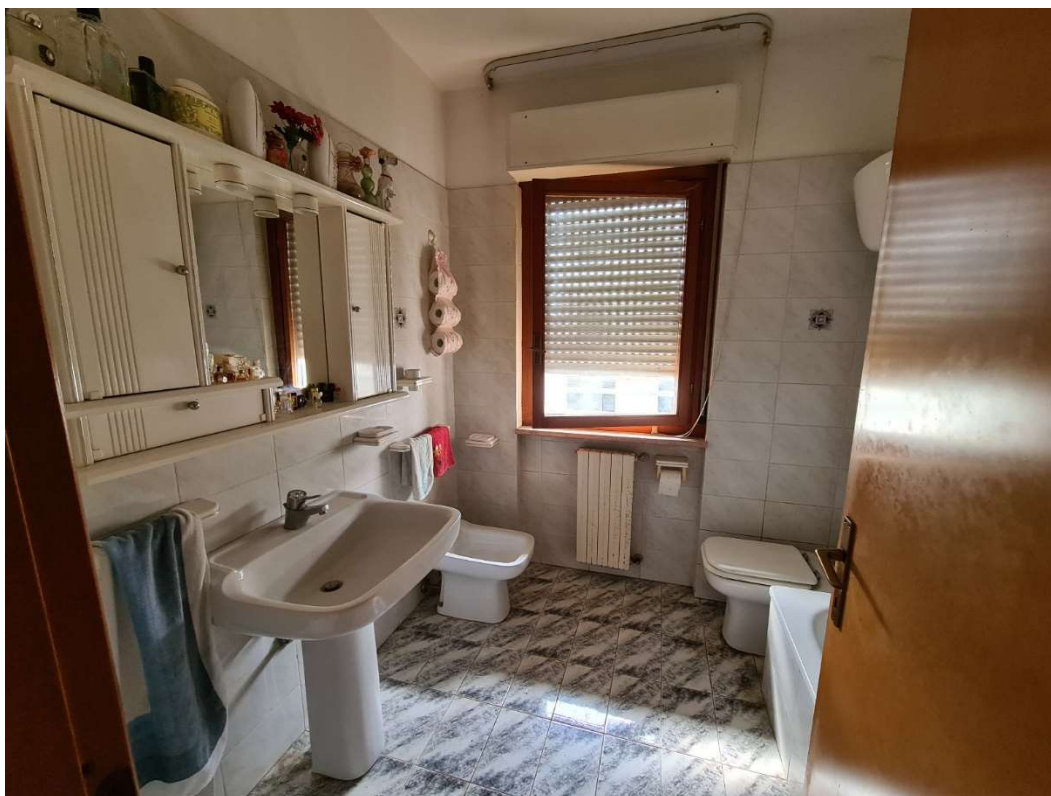

BAGNO 1





BAGNO 2





BAGNO 2





GARAGE



GARAGE

