

Tribunale di Rovigo
PROCEDURA DI ESECUZIONE IMMOBILIARE

promossa da: **Banca Nazionale del Lavoro S.p.A.**

contro:



N° Gen. Rep. **159/2024**

data udienza ex art. 569 c.p.c.: 14-02-2025 ore 10:00

Giudice Delle Esecuzioni: **Dott.ssa ROSSANA MARCADELLA**

DOCUMENTAZIONE
FOTOGRAFICA
Lotto Unico

Esperto alla stima: Geom. Paolo Sacchetto
Codice fiscale: SCCPLA63C19H620E
Partita IVA: 00910880293
Studio in: Via Roma 323 - 45030 Pontecchio Polesine (ro)
Telefono: 0425492967
Fax: 0425492967
Email: geotecnostudio@gmail.com
Pec: paolo.sacchetto2@geopec.it



PROSPETTI NORD ed OVEST



PROSPETTI NORD ed EST



PROSPETTO SUD



CANTINASUL CORTILE



INGRESSO

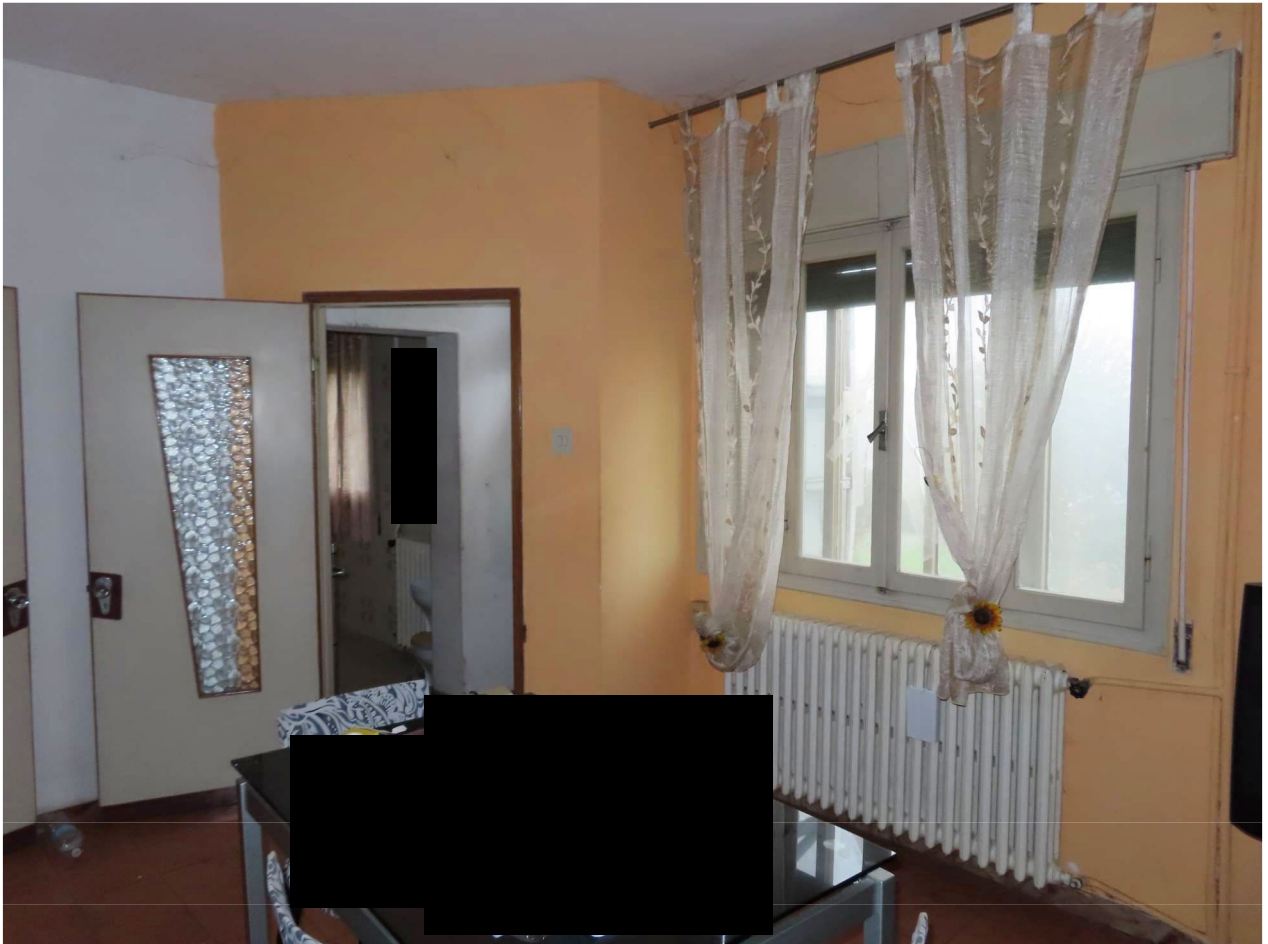

PRANZO



SOGGIORNO



CUCININO



BAGNO



VANO SCALA



CORRIDOIO



LETTO 1



LETTO 2



LETTO 3



TERRAZZO



CANTINA



RIPOSTIGLIO



RIPOSTIGLIO LATO CALDAIA ed ISTANTANEO PER ACQUA SANITARIA



LAVANDERIA



GARAGE