

ALLEGATO: A

Inquadramento territoriale

Teramo, li 27/09/2024
aggiornamento 16/03/2026

I Coadiutori Tecnici
Ing. D'Ambrosio Andrea
Arch. Di Pancrazio Raffaele
Cav. Geom. Reginelli Osvaldo

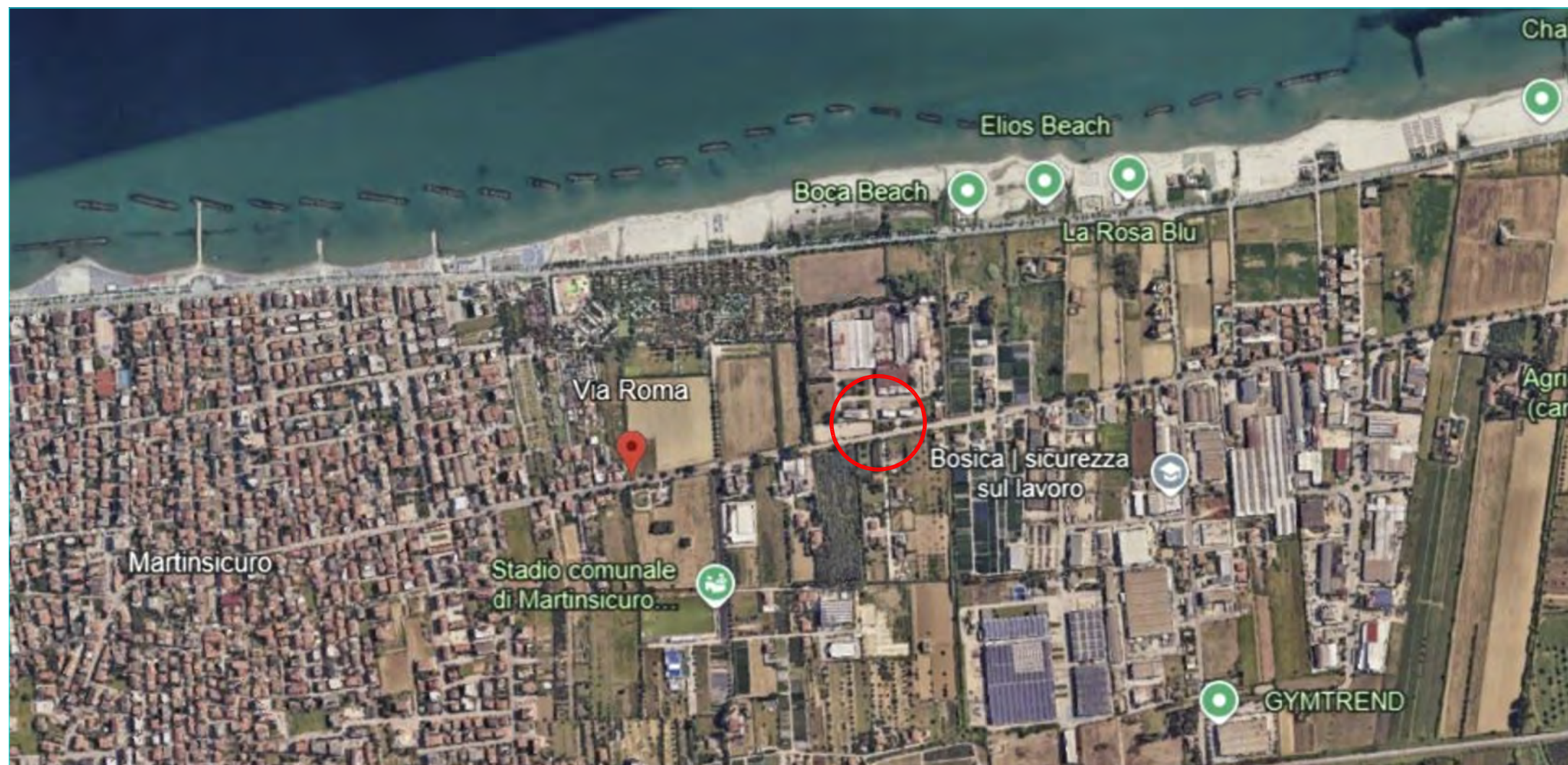

INQUADRAMENTO TERRITORIALE
Fabbricato "E"
Fg. 17 P.IIa 78

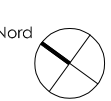

TRIBUNALE DI TERAMO	
PROCEDURA FALLIMENTARE - n° 1/2020	
COMUNE di MARTINSICURO (TE)	
<p>Orientamento</p> <p>Nord</p> 	<p>I Coadiutori Tecnici</p> <p>Ing. D'Ambrosio Andrea</p> <p>Arch. Di Pancrazio Raffaele</p> <p>Cav. Geom. Osvaldo Reginelli</p>