

## Visura storica per immobile

Situazione degli atti informatizzati dal 01/01/1960 al 10/11/2025

<b>Dati della richiesta</b>	Comune di <b>MEGLIADINO SAN VITALE</b> (Codice:F092)
<b>Catasto Fabbricati</b>	Provincia di <b>PADOVA</b> Foglio: <b>9</b> Particella: <b>263</b>

### INTESTATI

1	[REDACTED]	[REDACTED]	(1) Proprieta' 1/2 in regime di [REDACTED]
2	[REDACTED]	[REDACTED]	(1) Proprieta' 1/2

### Unità immobiliare dal 09/11/2015

N.	DATI IDENTIFICATIVI				DATI DI CLASSAMENTO				DATI DERIVANTI DA			
	Sezione Urbana	Foglio	Particella	Sub	Zona Cens.	Micro Zona	Categoria	Classe		Consistenza	Superficie Catastale	Rendita
1		9	263				A/2	1	8 vani	Totale: 177 m² Totale: escluse aree scoperte***: 173 m²	Euro 516,46	Variazione del 09/11/2015 - Inserimento in visura dei dati di superficie.
Indirizzo		VIA CORNO n. 16 Piano T - I										
Notifica		Partita			532		Mod.58		-			

Mappali Terreni Correlati  
Codice Comune F092 - Foglio 9 - Particella 263

### Situazione dell'unità immobiliare dal 01/01/1992

N.	DATI IDENTIFICATIVI				DATI DI CLASSAMENTO				DATI DERIVANTI DA			
	Sezione Urbana	Foglio	Particella	Sub	Zona Cens.	Micro Zona	Categoria	Classe		Consistenza	Superficie Catastale	Rendita
1		9	263				A/2	1	8 vani		Euro 516,46 L. 1.000,000	VARIAZIONE del 01/01/1992 Variazione del quadro tariffario
Indirizzo		VIA CORNO n. 16 Piano T - I										

# Visura storica per immobile

## Situazione degli atti informatizzati dal 01/01/1960 al 10/11/2025

Notifica		Partita	532	Mod.58	-							
<b>Situazione degli intestati relativa ad atto del 08/08/1986 (antecedente all'impianto meccanografico)</b>												
N.	DATI IDENTIFICATIVI			DATI DI CLASSAMENTO			DATI DERIVANTI DA					
	Sezione Urbana	Foglio	Particella	Sub	Zona Cens.	Micro Zona		Categoria	Classe	Consistenza	Superficie Catastale	Rendita
1		9	263				A/2	1	8 vani		Euro 0,55 L. 1.056	CLASSAMENTO AUTOMATICO del 08/08/1986 in atti dal 05/09/1990 (n. 21153/1986)
Indirizzo						VIA CORNO n. 16 Piano T - I						
Notifica						Partita	532	Mod.58	-			

**Mappali Terreni Correlati**  
Codice Comune F092 - Foglio 9 - Particella 263

### Situazione dell'unità immobiliare dall'impianto meccanografico

N.	DATI IDENTIFICATIVI			DATI DI CLASSAMENTO			DATI DERIVANTI DA					
	Sezione Urbana	Foglio	Particella	Sub	Zona Cens.	Micro Zona		Categoria	Classe	Consistenza	Superficie Catastale	Rendita
1		9	263									Impianto meccanografico del 01/01/1989
Indirizzo						VIA CORNO n. 16 Piano T - I						
Notifica						Partita	532	Mod.58	-			

### L'intestazione alla data della richiesta deriva dai seguenti atti:

#### Situazione degli intestati dal 03/12/2003

N.	DATI ANAGRAFICI			DIRITTI E ONERI REALI		
	N.	Cognome e Nome	Partita	CODICE FISCALE	Descrizione	Data
1					(1) Proprietà 1/2 in regime di	
2					(1) Proprietà 1/2	
<b>DATI DERIVANTI DA</b>						
Atto del 03/12/2003 Pubblico ufficiale SACCO MARIO Sede ESTE (PD) Repertorio n. 101692 - COMPRAVENDITA Nota presentata con Modello Unico n. 5148.1/2003 Reparto PI di ESTE in atti dal 11/12/2003						

# Visura storica per immobile

## Situazione degli atti informatizzati dal 01/01/1960 al 10/11/2025

### Situazione degli intestati dall'impianto meccanografico

DATI ANAGRAFICI		CODICE FISCALE	DIRITTI E ONERI REALI
N.			
1			(1) Proprieta' 500/1000 fino al 03/12/2003
2			(1) Proprieta' 500/1000 fino al 03/12/2003
<b>DATI DERIVANTI DA</b>			
Impianto meccanografico del 01/01/1989			

Visura telematica

\* Codice Fiscale Validato in Anagrafe Tributaria.

\*\* Si intendono escluse le "superfici di balconi, terrazzi e aree scoperte pertinenziali e accessorie, comunicanti o non comunicanti" (cfr. Provvedimento del Direttore dell'Agenzia delle Entrate 29 marzo 2013).

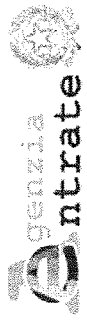

Direzione Provinciale di Padova  
Ufficio Provinciale - Territorio  
Servizi Catastali

Data: 10/11/2025 Ora: 11.40.17

Segue

Visura n.: T537437

Pag: 1

## Visura storica per immobile

Situazione degli atti informatizzati dal 01/01/1960 al 10/11/2025

<b>Dati della richiesta</b>	<b>Comune di MEGLIADINO SAN VITALE (Codice:F092)</b>	
<b>Catasto Terreni</b>	<b>Provincia di PADOVA</b> <b>Foglio: 9 Particella: 263</b>	

### Area di enti urbani e promiscui dal 24/04/2003

N.	DATI IDENTIFICATIVI			DATI CLASSAMENTO				DATI DERIVANTI DA		
	Foglio	Particella	Sub	Porz	Qualità Classe	Superficie(m <sup>2</sup> ) ha are ca	Deduz		Reddito Dominicale	Agrario
1	9	263		-	ENTE URBANO	05 28				TABELLA DI VARIAZIONE del 24/04/2003 Pratica n. 127044 in atti dal 24/04/2003 (n. 6504.1/2003)
Notifica					Partita	1				

Mappali Fabbricati Correlati  
Codice Comune F092 - Foglio 9 - Particella 263/

### Situazione dell'unità immobiliare dal 24/04/2003

N.	DATI IDENTIFICATIVI			DATI CLASSAMENTO				DATI DERIVANTI DA			
	Foglio	Particella	Sub	Porz	Qualità Classe	Superficie(m <sup>2</sup> ) ha are ca	Deduz		Reddito Dominicale	Agrario	
1	9	263		-	SEMIN ARBOR 3	05 28	A10:A37	Euro 3,82	Euro 2,73	Variazione del 24/04/2003 Pratica n. 127044 in atti dal 24/04/2003 (n. 6504.1/2003)	
Notifica					Partita						
Annotazioni				di stadio: comprende le particelle:266							

Nella variazione sono stati soppressi i seguenti immobili:

Foglio:9 Particella:266 ; Foglio:9 Particella:294 ;

# Visura storica per immobile

## Situazione degli atti informatizzati dal 01/01/1960 al 10/11/2025

### Situazione dell'unità immobiliare dall'impianto meccanografico

N.	DATI IDENTIFICATIVI				DATI CLASSAMENTO				DATI DERIVANTI DA		
	Foglio	Particella	Sub	Porz	Qualità Classe	Superficie(m <sup>2</sup> ) ha are ca	Deduz	Dominicale	Reddito	Agrario	
1	9	263		-	SEMIN ARBOR	03 16	A37;A10	Euro 2,29 L. 4.430	Euro 1,63 L. 3.160		Impianto meccanografico del 01/03/1971
Partita 4826											
Notifica											

### L'intestazione alla data della richiesta deriva dai seguenti atti:

#### Situazione degli intestati dal 07/04/1977

N.	DATI ANAGRAFICI	CODICE FISCALE	DIRITTI E ONERI REALI
1	[REDACTED]	[REDACTED]	(1) Proprietà 1/2 fino al 24/04/2003
2	[REDACTED]	[REDACTED]	(1) Proprietà 1/2 fino al 24/04/2003
<b>DATI DERIVANTI DA</b>			
SCRITTURA PRIVATA del 07/04/1977 Pubblico ufficiale MEZZETTI Sede CASTELBALDO (PD) Repertorio n. 1739 - UR Sede ESTE (PD) Registrazione n. 2714 registrato in data 21/04/1977 - Voltura n. 381 in atti dal 31/12/1979			

#### Situazione degli intestati dal 05/04/1975

N.	DATI ANAGRAFICI	CODICE FISCALE	DIRITTI E ONERI REALI
1	[REDACTED]	[REDACTED]	(1) Proprietà 1/2 fino al 07/04/1977
2	[REDACTED]	[REDACTED]	(1) Proprietà 1/2 fino al 07/04/1977
<b>DATI DERIVANTI DA</b>			
Atto del 05/04/1975 Pubblico ufficiale GIARDINI Sede ESTE (PD) Repertorio n. 29378 - UR Sede ESTE (PD) Registrazione n. 2275 registrato in data 18/04/1975 - Voltura n. 268 in atti dal 31/12/1979			

#### Situazione degli intestati dal 15/03/1975

N.	DATI ANAGRAFICI	CODICE FISCALE	DIRITTI E ONERI REALI
1	[REDACTED]	[REDACTED]	(30) Usufruttuario parziale fino al 05/04/1975
2	[REDACTED]	[REDACTED]	(1) Proprietà fino al 05/04/1975
<b>DATI DERIVANTI DA</b>			
SENTENZA (ATTO DELL'AUTORITA' GIUDIZIARIA) del 15/03/1975 Pubblico ufficiale PRETORE Sede MONTAGNANA (PD) Repertorio n. 53 - UR Sede ESTE (PD) Registrazione n. 195 registrato in data 24/03/1975 - Voltura n. 267 in atti dal 31/12/1979			

#### Situazione degli intestati dall'impianto meccanografico

N.	DATI ANAGRAFICI	CODICE FISCALE	DIRITTI E ONERI REALI
1	[REDACTED]	[REDACTED]	(20) Livellario fino al 15/03/1975
2	[REDACTED]	[REDACTED]	(37) Usufruttuario parziale di livello fino al 15/03/1975
3	[REDACTED]	[REDACTED]	(4) Diritto del concedente fino al 15/03/1975
4	[REDACTED]	[REDACTED]	(20) Livellario fino al 15/03/1975

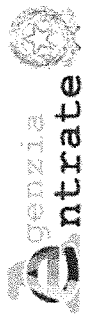

Direzione Provinciale di Padova  
Ufficio Provinciale - Territorio  
Servizi Catastali

Data: 10/11/2025 Ora: 11.40.17 Fine

Visura n.: T537437 Pag: 3

## Visura storica per immobile

Situazione degli atti informatizzati dal 01/01/1960 al 10/11/2025

5			(20) Livellario	fino al 15/03/1975
6			(20) Livellario	fino al 15/03/1975
7			(20) Livellario	fino al 15/03/1975
8			(20) Livellario	fino al 15/03/1975
DATI DERIVANTI DA		Impianto meccanografico del 01/03/1971		

Visura telematica

\* Codice Fiscale Validato in Anagrafe Tributaria.

N=-4700



E=100

I Particella: 263



MINISTERO DELLE FINANZE  
DIREZIONE GENERALE DEL CATASTO E DEI SERVIZI TECNICI ERARIALI

Mod. B (Nuovo Catasto Edilizio Urbano)

**78** NUOVO CATASTO EDILIZIO URBANO

(R. D. 1107/1974 - LEGGE 11 APRILE 1976, N. 452)

Planimetria dell'immobile situato nel Comune di **MEGLIADINO SAN VITALE** in **CORNO n° 16**

Ditta **[REDACTED]** PROP. 1/2

Allegata alla dichiarazione presentata all'Ufficio Tecnico Erariale di **PADOVA** Scheda N. **[REDACTED]**

TABELLA DELLE CORRISPONDENZE

U.C.T.			U.C.E.D.				
FG	ALL.	MAPP.	SEZ.	FG	ALL.	MAPP.	SOB.
9	-	263	U	9	-	263	-

PIALLO TERRA  
H=2.50

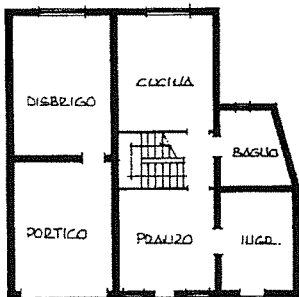

PIALLO PRIMO

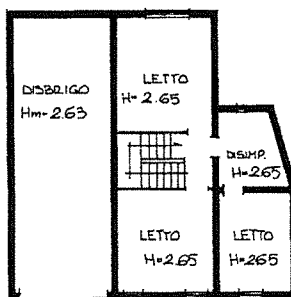

STESSA DITTA

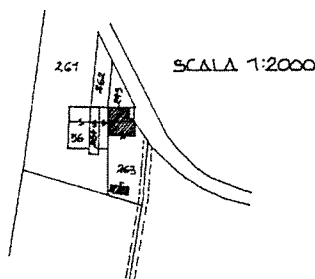
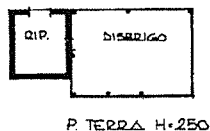
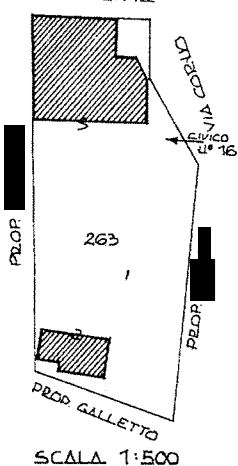

ORIENTAMENTO



SPAZIO RISERVATO PER LE ANNOTAZIONI D'UFFICIO

DATA **8 AGO 1986** - **21153** F 9  
 PROT. N° **[REDACTED]** H 263  
 S -  
 'A'

