

**MODELLO UNICO INFORMATICO DI AGGIORNAMENTO DEGLI ATTI CATASTALI  
 ACCERTAMENTO DELLA PROPRIETA' IMMOBILIARE URBANA**

mod. D1

<b>Quadro A   Dichiarazione di fabbricato urbano o nuova costruzione presentata ai sensi dell'art. 28 del RDL 13 aprile 1939, n. 652</b>						
Tipo Mappale n. <b>88648</b> del <b>30/06/2010</b>	Ditta n. <b>1</b> di <b>1</b>	Unita' a destinazione ordinaria			n.	<b>10</b>
Causale: <b>Nuova Costruzione</b>				speciale e particolare n.		
Data in cui l'immobile è divenuto servibile all'uso (ultimazione dei lavori): <b>30/09/2010</b>				totali in costituzione n.		
Intestati n. <b>1</b>						
Documenti allegati: Mod. 1N parte I n. <b>1</b>	Mod. 2N parte I n.	planimetrie			n.	<b>10</b>
Mod. 1N parte II n. <b>10</b>	Mod. 2N parte II n.	pagine elaborato planimetrico			n.	<b>2</b>

<b>Quadro I   Ditta da intestare:</b>			
Denominazione		Sede legale	Prov. Codice Fiscale
<b>Manta S.coop.edilizia R.I.</b>		<b>Siena</b>	<b>SI 80004510527</b>
N.   titolo   reg.   rif.   Titolo e Natura del possesso o godimento			Quota
<b>1 01 - Proprietà</b>			<b>1/ 1</b>

<b>Quadro U   Unita' Immobiliari</b>																			
Riferimenti Catastali					Utilita' Comuni Censibili					Dati di Classamento Proposti									
N.	Part. spec.	Oper.	Sez.	Foglio	Particella	Sub.	Op.	Sez.	Foglio	Particella	Sub.	Z.C.	Cat.	Cl.	Cons.	Superf. cat.	Rendita €	1N/2N	Plan.
											Piano	Scala	Interno	Lotto	Edificio				
1		C		7	474	2						U	A/2	1	4	61	268,56	SI	SI
				7	474	3							T						
		localita' prata SNC																	
2		C		7	474	4						U	A/2	1	4	59	268,56	SI	SI
				7	474	5							T						
		localita' prata SNC																	
3		C		7	474	7						U	A/2	1	4	59	268,56	SI	SI
				7	474	8							T						
		localita' prata SNC																	
4		C		7	474	9						U	A/2	1	4	58	268,56	SI	SI
				7	474	10							T						
		localita' prata SNC																	
5		C		7	474	12						U	A/2	1	4	60	268,56	SI	SI
				7	474	13							T						
		localita' prata SNC																	
6		C		7	474	14						U	A/2	1	4	62	268,56	SI	SI
				7	474	15							T						
		localita' prata SNC																	
7		C		7	474	16						U	A/2	1	4	56	268,56	SI	SI
													T-1						
		localita' prata SNC																	
8		C		7	474	18						U	A/2	1	4	53	268,56	SI	SI
													1						
		localita' prata SNC																	
9		C		7	474	19						U	A/2	1	4	53	268,56	SI	SI
													1						
		localita' prata SNC																	
10		C		7	474	20						U	A/2	1	4	56	268,56	SI	SI
													T-1						
		localita' prata SNC																	

**MODELLO UNICO INFORMATICO DI AGGIORNAMENTO DEGLI ATTI CATASTALI  
ACCERTAMENTO DELLA PROPRIETA' IMMOBILIARE URBANA**

mod. D1

<b>Quadro D   Beni Comuni non Censibili</b>				
Sez.	Foglio	Particella	Sub.	Piano
7	474	1		T
7	474	6		T
7	474	11		T
7	474	17		T-1

<b>Quadro D   Note Relative al Documento e Relazione Tecnica</b>
la variazione consiste nel censire gli immobili realizzati nel 2010 ma mai censiti e richiesto con prot 32815/2019 dall'agenzia delle entrate. particella variata successivamente con tm 59022/2019. pratica firmata da salvadori carlo in qualita' di leg rapp della manta s.coop edilizia r.l.

- Dichiaro di non essere nella condizione di sospensione o revoca dell'esercizio della professione. - Dichiaro di effettuare la presentazione del presente atto su incarico di: <b>SALVADORI CARLO</b> quale soggetto obbligato, residente in <b>SIENA (SI) - VIALE EUROPA n. 00059 c.a.p. 53100</b>  - Dichiaro che il presente modello unico informatico di aggiornamento degli atti catastali è conforme ai documenti cartacei in originale sottoscritti da me medesimo e dal soggetto obbligato. Il Tecnico: <b>Arch. PRIAMI GABRIELE</b> <b>ALBO DEGLI ARCHITETTI DELLA PROVINCIA DI LIVORNO n. 222</b> Codice Fiscale: <b>PRMGRL62H27G687G</b>
--

Riservato all'Ufficio	Data _____	Protocollo _____
Verifica eseguita in data	Eseguita la registrazione	Notifica eseguita in data
_____	_____	_____
_____	_____	_____
l'incaricato	l'incaricato	l'incaricato

**ACCERTAMENTO DELLA PROPRIETA' IMMOBILIARE URBANA**  
**DICHIARAZIONE DI FABBRICATO URBANO A DESTINAZIONE ORDINARIA**

mod. 1NB - parte I

**A | Riferimenti Catastali del Fabbricato**  
 C.T. Sez. \_\_\_\_\_ foglio 7 ple. 474  
 C.E.U. Sez. \_\_\_\_\_ foglio 7 ple. 474

**B | Riferimenti Temporal del Fabbricato**  
 Anno:  
 Di costruzione 2010 Di ristrutturazione totale \_\_\_\_\_

**C | Elementi Descrittivi del Fabbricato**

1. POSIZIONE RISPETTO AI FABBRICATI CIRCOSTANTI  
 Isolato     Contiguo     A schiera  
 Fa parte di un complesso immobiliare  NO  SI  
 Se SI specificare: \_\_\_\_\_ fabbricati n. \_\_\_\_\_

2. DESTINAZIONE E NUMERO DI U.I. IN CUI E' SUDDIVISO IL FABBRICATO  
 Abitazioni n. 10     Negozi n. \_\_\_\_\_  
 Laboratori n. \_\_\_\_\_     Magazzini n. \_\_\_\_\_  
 Uffici n. \_\_\_\_\_     Box, posto auto n. \_\_\_\_\_  
 Autorimesse collettive n. \_\_\_\_\_  
 Locali per attività sportive n. \_\_\_\_\_  
 Unità immobiliari censibili nel gruppo 'B' n. \_\_\_\_\_

3. IL FABBRICATO SI ARTICOLA IN N. \_\_\_\_\_ SCALE CON ACCESSO  
 Unico Esterno     Plurimo Esterno     Dal cortile Interno

4. CARATTERISTICHE DIMENSIONALI DEL FABBRICATO  
 Piani fuori terra n. 2 Ovvero minimo \_\_\_\_\_ Massimo \_\_\_\_\_  
 Piani entro terra n. \_\_\_\_\_ Ovvero minimo \_\_\_\_\_ Massimo \_\_\_\_\_

5. DENSITA' FONDIARIA  
 Rapporto tra volume fuori terra ed area del lotto \_\_\_\_\_  
 Rapporto tra volume entro terra ed area del lotto \_\_\_\_\_

6. CORPI ACCESSORI n. 1 n. 2 n. 3 n. 4  
 Piani fuori terra n. \_\_\_\_\_ n. \_\_\_\_\_ n. \_\_\_\_\_ n. \_\_\_\_\_  
 Piani entro terra n. \_\_\_\_\_ n. \_\_\_\_\_ n. \_\_\_\_\_ n. \_\_\_\_\_

7. IL FABBRICATO E' CON CORTILE INTERNO  NO  SI

**D | Destinazione degli Spazi ad Uso Comune**

1. DESTINAZIONE DEGLI SPAZI COPERTI DEL FABBRICATO  
 Guardiola   
 Alloggio custode   
 Sala riunioni (m<sup>2</sup> \_\_\_\_\_)   
 Atrio (m<sup>2</sup> \_\_\_\_\_)   
 Porticato - Piloty (m<sup>2</sup> \_\_\_\_\_)   
 Lavatoio (m<sup>2</sup> \_\_\_\_\_)   
 Piscina (m<sup>2</sup> \_\_\_\_\_)   
 Altra destinazione \_\_\_\_\_

2. DESTINAZIONE DEGLI SPAZI SCOPERTI NEL FABBRICATO  
 Terrazza (m<sup>2</sup> \_\_\_\_\_)   
 Cortile e camminamenti (m<sup>2</sup> \_\_\_\_\_)   
 Verde (m<sup>2</sup> \_\_\_\_\_)   
 Parcheggio auto (posti n. \_\_\_\_\_)   
 Tennis (campi n. \_\_\_\_\_)   
 Piscina (m<sup>2</sup> \_\_\_\_\_)   
 Altra destinazione \_\_\_\_\_

**E | Posizione del Fabbricato**

TIPI DI AFFACCIO PREVALENTE

	FACCIATA			
	(*) n. 1	n. 2	n. 3	n. 4
Su strada larga oltre 10 metri	<input type="checkbox"/>	<input type="checkbox"/>	<input type="checkbox"/>	<input type="checkbox"/>
Su strada larga fino 10 metri	<input type="checkbox"/>	<input type="checkbox"/>	<input type="checkbox"/>	<input type="checkbox"/>
Su piazza, largo o simile	<input type="checkbox"/>	<input type="checkbox"/>	<input type="checkbox"/>	<input type="checkbox"/>
Su distacco con fabbricato per abitazioni	<input type="checkbox"/>	<input type="checkbox"/>	<input type="checkbox"/>	<input type="checkbox"/>
Su distacco con fabbricato ad uso diverso	<input type="checkbox"/>	<input type="checkbox"/>	<input type="checkbox"/>	<input type="checkbox"/>
Su verde pubblico	<input type="checkbox"/>	<input type="checkbox"/>	<input type="checkbox"/>	<input type="checkbox"/>
Su verde privato: parco, giardino, attività agricola	<input checked="" type="checkbox"/>	<input checked="" type="checkbox"/>	<input checked="" type="checkbox"/>	<input checked="" type="checkbox"/>
Altro	<input type="checkbox"/>	<input type="checkbox"/>	<input type="checkbox"/>	<input type="checkbox"/>
_____	<input type="checkbox"/>	<input type="checkbox"/>	<input type="checkbox"/>	<input type="checkbox"/>
Facciata in aderenza	<input type="checkbox"/>	<input type="checkbox"/>	<input type="checkbox"/>	<input type="checkbox"/>

(\*) Dell' accesso principale

**ACCERTAMENTO DELLA PROPRIETA' IMMOBILIARE URBANA**  
**DICHIARAZIONE DI FABBRICATO URBANO A DESTINAZIONE ORDINARIA**

mod. 1NB - parte I

**F | Caratteristiche Costruttive del Fabbricato**

1. STRUTTURE PORTANTI VERTICALI

Muratura

Cemento armato

Ferro

Prefabbricate

Altre o tipiche del luogo \_\_\_\_\_

2. COPERTURA

A terrazza praticabile

A terrazza non praticabile

A tetto

3. TAMPONATURE

Muratura

Muratura con intercapedine isolante

Pannelli prefabbricati

Facciate continue in vetro e metallo

Altro o tipiche del luogo \_\_\_\_\_

**G | Dotazioni di Impianti nel Fabbricato**

IMPIANTO

Idrico

Elettrico

Gas

Telefonico

Fognario

Riscaldamento centralizzato

Acqua Calda centralizzata

Condizionamento centralizzato

Citofonico

Video - Citofono

Antenna TV centralizzata

Ascensore : (impianti n. \_\_\_\_\_)

Montacarichi

Altro \_\_\_\_\_

Fonti energetiche alternative \_\_\_\_\_

**H | Recinzioni**

INDICARE LA PRESENZA DI RECINZIONI

Muratura

Metalli lavorati

Maglie metalliche

Elementi prefabbricati

Altro \_\_\_\_\_

IL TECNICO IL DICHIARANTE

data \_\_\_\_\_ data \_\_\_\_\_

Firma e timbro \_\_\_\_\_ firma \_\_\_\_\_

**I | Finiture delle Parti Esterne del Fabbricato**

1. TIPO PREVALENTE DI FINITURA ESTERNA

facc. princ. / altre

Tinteggiatura

Resino-plastica

Piastrelle di klinker, cotto o simili

Marmo o pietra naturale

Pannelli in metallo, materiali plastici

Legno

Solo intonaco

Altre o tipiche del luogo \_\_\_\_\_

2. SERRAMENTI ESTERNI DEGLI ACCESSI AL FABBRICATO

portone / altri accessi

Legno

Metallo

Altro **PORTE BLINDATE**

3. FINITURE DI PARTICOLARE PREGIO

Indicare eventuali finiture di carattere ornamentale \_\_\_\_\_

**L | Finiture delle Parti interne del Fabbricato**

1. TIPO PREVALENTE DI PAVIMENTAZIONE DI ATRIO E SCALE

atrio scale

Marmo o pietra naturale

Piastrelle in ceramica, cotto gres e simili

Moquette e altri tessili

Materiali plastici e simili

Legno

Altro o tipiche del luogo \_\_\_\_\_

2. TIPO PREVALENTE DI FINITURA DELLE PARETI DI ATRIO E SCALE

Idropittura

Resino - plastica

Smalto

Laminati plastici

Legno

Marmo

Altro o tipiche del luogo \_\_\_\_\_

**M | Vincoli Artistici e Storici**

L'IMMOBILE E' SOGGETTO A VINCOLI ARTISTICI O STORICI

AI SENSI DELLA LEGGE 1/6/1939/ N.1089 : NO  SI

Specificare il tipo di vincolo \_\_\_\_\_

Riservato all' Ufficio Partita n. \_\_\_\_\_

Prot. n. \_\_\_\_\_ Busta n. \_\_\_\_\_

L'incaricato \_\_\_\_\_

**ACCERTAMENTO DELLA PROPRIETA' IMMOBILIARE URBANA**  
**DICHIARAZIONE DI UNITA'IMMOBILIARE A DESTINAZIONE ORDINARIA**

mod. 1NB - parte II

<b>A   Riferimenti Catastali dell' Unità Immobiliare</b>			
Sezione	Foglio	Particella	Subalterno
_____	<u>7</u>	<u>474</u>	<u>2</u>
_____	<u>7</u>	<u>474</u>	<u>3</u>
_____	_____	_____	_____
_____	_____	_____	_____

<b>B   Riferimenti Temporal</b>	
Anno:	_____
Di costruzione <u>2010</u>	Di ristrutturazione totale _____

<b>C   Dati Metrici dell' Unità Immobiliare</b>	
<b>C/1 UNITA' IMMOBILIARE CENSIBILE NEL GRUPPO 'A' E 'B'</b>	
<input checked="" type="checkbox"/>	Abitazioni o uffici privati
<input type="checkbox"/>	Alloggi collettivi, uffici pubblici, scuole o istituti di cultura
<b>1. VANI PRINCIPALI</b>	
Camere, cucina, stanze, ecc.	n. <u>3</u> sup. utile m <sup>2</sup> <u>39</u>
<b>2. ACCESSORI DIRETTI</b>	
Bagni, W.C.	n. <u>1</u> sup. utile m <sup>2</sup> <u>4</u>
Corridoi, ripostigli, ecc.	n. <u>1</u> sup. utile m <sup>2</sup> <u>1</u>
SUPERFICIE LORDA (relativa ai punti 1 e 2) m <sup>2</sup> <u>52</u>	
<b>3. ACCESSORI INDIRETTI</b>	
Accessori complementari, cantine, soffitte, lavanderie e simili	n. _____ sup. lorda m <sup>2</sup> _____
<b>4. DIPENDENZE ESCLUSIVE</b>	
Balconi, terrazzi, portici	sup. lorda m <sup>2</sup> <u>8</u>
<b>5. PERTINENZE SCOPERTE ESCLUSIVE</b>	
Giardino, cortile	sup. lorda m <sup>2</sup> <u>146</u>
Piscina, tennis, _____	sup. m <sup>2</sup> _____
Parcheggio auto per posti	numero _____
<b>6. DATI RELATIVI ALL'ALTEZZA</b>	
Altezza media U.I.U.	cm. <u>270</u>
Superficie dei vani principali ed accessori diretti aventi altezze medie inferiori a centimetri 230	m <sup>2</sup> _____
<b>7. PER LE U.I. CENSIBILI NEL GRUPPO 'B' INTEGRARE CON LE SEGUENTI INFORMAZIONI</b>	
Piani fuori terra	n. _____ m <sup>3</sup> . _____
Piani entro terra	n. _____ m <sup>3</sup> . _____

<b>C   Dati Metrici dell' Unità Immobiliare</b>	
<b>C/2 UNITA' IMMOBILIARE CENSIBILE NEL GRUPPO 'C'</b> (Commerciale ed usi diversi da quelli indicati nel prospetto C/1)	
<b>1. LOCALI PRINCIPALI:</b>	
Piano _____	lordi m <sup>2</sup> _____ di cui utili m <sup>2</sup> _____
<b>2. LOCALI ACCESSORI DIRETTI:</b>	
Piano _____	lordi m <sup>2</sup> _____ di cui utili m <sup>2</sup> _____
<b>3. LOCALI ACCESSORI INDIRETTI:</b>	
Piano _____	lordi m <sup>2</sup> _____ di cui utili m <sup>2</sup> _____
Piano _____	lordi m <sup>2</sup> _____ di cui utili m <sup>2</sup> _____
<b>4. DIPENDENZE ESCLUSIVE</b>	
Balconi, terrazzi, portici	sup. lorda m <sup>2</sup> _____
<b>5. PERTINENZE SCOPERTE ESCLUSIVE</b>	
Superficie lorda	m <sup>2</sup> _____
Parcheggio auto per posti	numero _____
<b>6. IL LOCALE HA ACCESSO CARRABILE</b>	
Il locale ha accesso carrabile	SI <input type="checkbox"/> NO <input type="checkbox"/>
<b>7. DATI RELATIVI ALL'ALTEZZA</b>	
Altezza media dei locali principali	cm _____
Superficie dei locali principali ed accessori diretti aventi altezze medie inferiori a cm. 230	m <sup>2</sup> _____

<b>D   Dotazioni Tecnologiche dell' Unità Immobiliare</b>	
<b>IMPIANTO AUTONOMO</b>	
Riscaldamento	<input checked="" type="checkbox"/>
Acqua calda	<input checked="" type="checkbox"/>
Condizionamento	<input type="checkbox"/>
Citofonico	<input type="checkbox"/>
Video - citofonico	<input type="checkbox"/>
Ascensore ad uso esclusivo	<input type="checkbox"/>
Ascensore : (impianti n. _____)	<input type="checkbox"/>
Ascensore di servizio	<input type="checkbox"/>
Montacarichi	<input type="checkbox"/>
Altro _____	<input type="checkbox"/>

**ACCERTAMENTO DELLA PROPRIETA' IMMOBILIARE URBANA**  
**DICHIARAZIONE DI UNITA'IMMOBILIARE A DESTINAZIONE ORDINARIA**

E   Caratteristiche Costruttive di Finitura	F   Destinazione d'uso e Osservazioni																																															
<p>1. TIPO PREVALENTE DI PAVIMENTAZIONE</p> <table style="width:100%; border-collapse: collapse;"> <thead> <tr> <th style="width:60%;"></th> <th style="width:15%; text-align: center;">Camere o stanze</th> <th style="width:15%; text-align: center;">Cucina o bagno</th> <th style="width:10%; text-align: center;">Altri accessori</th> </tr> </thead> <tbody> <tr> <td>Marmo o pietra naturale</td> <td style="text-align: center;"><input type="checkbox"/></td> <td style="text-align: center;"><input type="checkbox"/></td> <td style="text-align: center;"><input type="checkbox"/></td> </tr> <tr> <td>Piastrelle in ceramica, cotto o gres</td> <td style="text-align: center;"><input checked="" type="checkbox"/></td> <td style="text-align: center;"><input checked="" type="checkbox"/></td> <td style="text-align: center;"><input checked="" type="checkbox"/></td> </tr> <tr> <td>Piastrelle in scaglie marmo</td> <td style="text-align: center;"><input type="checkbox"/></td> <td style="text-align: center;"><input type="checkbox"/></td> <td style="text-align: center;"><input type="checkbox"/></td> </tr> <tr> <td>Moquette o simili</td> <td style="text-align: center;"><input type="checkbox"/></td> <td style="text-align: center;"><input type="checkbox"/></td> <td style="text-align: center;"><input type="checkbox"/></td> </tr> <tr> <td>Gomme o sintetici</td> <td style="text-align: center;"><input type="checkbox"/></td> <td style="text-align: center;"><input type="checkbox"/></td> <td style="text-align: center;"><input type="checkbox"/></td> </tr> <tr> <td>Parquet</td> <td style="text-align: center;"><input type="checkbox"/></td> <td style="text-align: center;"><input type="checkbox"/></td> <td style="text-align: center;"><input type="checkbox"/></td> </tr> <tr> <td>Altro _____</td> <td style="text-align: center;"><input type="checkbox"/></td> <td style="text-align: center;"><input type="checkbox"/></td> <td style="text-align: center;"><input type="checkbox"/></td> </tr> </tbody> </table> <p>2. TIPO PREVALENTE DI INFISSI INTERNI</p> <table style="width:100%; border-collapse: collapse;"> <thead> <tr> <th style="width:60%;"></th> <th style="width:15%; text-align: center;">Porte d'ingresso</th> <th style="width:15%; text-align: center;">Porte interne</th> </tr> </thead> <tbody> <tr> <td>Legno</td> <td style="text-align: center;"><input type="checkbox"/></td> <td style="text-align: center;"><input type="checkbox"/></td> </tr> <tr> <td>Legno tamburato</td> <td style="text-align: center;"><input type="checkbox"/></td> <td style="text-align: center;"><input checked="" type="checkbox"/></td> </tr> <tr> <td>Metallo</td> <td style="text-align: center;"><input type="checkbox"/></td> <td style="text-align: center;"><input type="checkbox"/></td> </tr> <tr> <td>Altro <b>PORTA BLINDATA</b></td> <td style="text-align: center;"><input checked="" type="checkbox"/></td> <td style="text-align: center;"><input type="checkbox"/></td> </tr> </tbody> </table>		Camere o stanze	Cucina o bagno	Altri accessori	Marmo o pietra naturale	<input type="checkbox"/>	<input type="checkbox"/>	<input type="checkbox"/>	Piastrelle in ceramica, cotto o gres	<input checked="" type="checkbox"/>	<input checked="" type="checkbox"/>	<input checked="" type="checkbox"/>	Piastrelle in scaglie marmo	<input type="checkbox"/>	<input type="checkbox"/>	<input type="checkbox"/>	Moquette o simili	<input type="checkbox"/>	<input type="checkbox"/>	<input type="checkbox"/>	Gomme o sintetici	<input type="checkbox"/>	<input type="checkbox"/>	<input type="checkbox"/>	Parquet	<input type="checkbox"/>	<input type="checkbox"/>	<input type="checkbox"/>	Altro _____	<input type="checkbox"/>	<input type="checkbox"/>	<input type="checkbox"/>		Porte d'ingresso	Porte interne	Legno	<input type="checkbox"/>	<input type="checkbox"/>	Legno tamburato	<input type="checkbox"/>	<input checked="" type="checkbox"/>	Metallo	<input type="checkbox"/>	<input type="checkbox"/>	Altro <b>PORTA BLINDATA</b>	<input checked="" type="checkbox"/>	<input type="checkbox"/>	<p>1. DESTINAZIONE D'USO</p> <p><u>ABITAZIONE DI TIPO CIVILE</u></p> <hr/> <hr/> <p>2. OSSERVAZIONI RELATIVE AL VALORE ED          AL CLASSAMENTO PROPOSTO</p> <p><u>trattasi di abitazione lontana da servizi ed          infrastrutture</u></p> <hr/> <hr/> <hr/> <hr/> <hr/> <hr/> <hr/> <hr/> <hr/> <hr/> <hr/> <hr/> <hr/> <hr/> <hr/> <hr/> <hr/> <hr/> <hr/> <hr/> <hr/> <hr/>
	Camere o stanze	Cucina o bagno	Altri accessori																																													
Marmo o pietra naturale	<input type="checkbox"/>	<input type="checkbox"/>	<input type="checkbox"/>																																													
Piastrelle in ceramica, cotto o gres	<input checked="" type="checkbox"/>	<input checked="" type="checkbox"/>	<input checked="" type="checkbox"/>																																													
Piastrelle in scaglie marmo	<input type="checkbox"/>	<input type="checkbox"/>	<input type="checkbox"/>																																													
Moquette o simili	<input type="checkbox"/>	<input type="checkbox"/>	<input type="checkbox"/>																																													
Gomme o sintetici	<input type="checkbox"/>	<input type="checkbox"/>	<input type="checkbox"/>																																													
Parquet	<input type="checkbox"/>	<input type="checkbox"/>	<input type="checkbox"/>																																													
Altro _____	<input type="checkbox"/>	<input type="checkbox"/>	<input type="checkbox"/>																																													
	Porte d'ingresso	Porte interne																																														
Legno	<input type="checkbox"/>	<input type="checkbox"/>																																														
Legno tamburato	<input type="checkbox"/>	<input checked="" type="checkbox"/>																																														
Metallo	<input type="checkbox"/>	<input type="checkbox"/>																																														
Altro <b>PORTA BLINDATA</b>	<input checked="" type="checkbox"/>	<input type="checkbox"/>																																														
<p>IL TECNICO</p> <p>data _____</p> <p>Firma e timbro _____</p>	<p>IL DICHIARANTE</p> <p>data _____</p> <p>Firma _____</p>																																															
<p>Riservato all'Ufficio</p> <p>Prot. n. _____ Partita n. _____</p> <p>Busta n. _____</p> <p>L' incaricato _____</p>																																																

**ACCERTAMENTO DELLA PROPRIETA' IMMOBILIARE URBANA**  
**DICHIARAZIONE DI UNITA' IMMOBILIARE A DESTINAZIONE ORDINARIA**

mod. 1NB - parte II

A   Riferimenti Catastali dell' Unità Immobiliare			
Sezione	Foglio	Particella	Subalterno
_____	<u>7</u>	<u>474</u>	<u>4</u>
_____	<u>7</u>	<u>474</u>	<u>5</u>
_____	_____	_____	_____
_____	_____	_____	_____

B   Riferimenti Temporal	
Anno:	_____
Di costruzione <u>2010</u>	Di ristrutturazione totale _____

C   Dati Metrici dell' Unità Immobiliare	
C/1 UNITA' IMMOBILIARE CENSIBILE NEL GRUPPO 'A' E 'B'	
<input checked="" type="checkbox"/> Abitazioni o uffici privati <input type="checkbox"/> Alloggi collettivi, uffici pubblici, scuole o istituti di cultura	
1. VANI PRINCIPALI	
Camere, cucina, stanze, ecc.	n. <u>3</u> sup. utile m <sup>2</sup> <u>39</u>
2. ACCESSORI DIRETTI	
Bagni, W.C.	n. <u>1</u> sup. utile m <sup>2</sup> <u>4</u>
Corridoi, ripostigli, ecc.	n. <u>1</u> sup. utile m <sup>2</sup> <u>1</u>
SUPERFICIE LORDA (relativa ai punti 1 e 2) m <sup>2</sup> <u>52</u>	
3. ACCESSORI INDIRETTI	
Accessori complementari, cantine, soffitte, lavanderie e simili	n. _____ sup. lorda m <sup>2</sup> _____
4. DIPENDENZE ESCLUSIVE	
Balconi, terrazzi, portici	sup. lorda m <sup>2</sup> <u>7</u>
5. PERTINENZE SCOPERTE ESCLUSIVE	
Giardino, cortile	sup. lorda m <sup>2</sup> <u>61</u>
Piscina, tennis, _____	sup. m <sup>2</sup> _____
Parcheggio auto per posti	numero _____
6. DATI RELATIVI ALL'ALTEZZA	
Altezza media U.I.U.	cm. <u>270</u>
Superficie dei vani principali ed accessori diretti aventi altezze medie inferiori a centimetri 230	m <sup>2</sup> _____
7. PER LE U.I. CENSIBILI NEL GRUPPO 'B' INTEGRARE CON LE SEGUENTI INFORMAZIONI	
Piani fuori terra	n. _____ m <sup>3</sup> . _____
Piani entro terra	n. _____ m <sup>3</sup> . _____

C   Dati Metrici dell' Unità Immobiliare	
C/2 UNITA' IMMOBILIARE CENSIBILE NEL GRUPPO 'C' (Commerciale ed usi diversi da quelli indicati nel prospetto C/1)	
1. LOCALI PRINCIPALI:	
Piano _____	lordi m <sup>2</sup> _____ di cui utili m <sup>2</sup> _____
2. LOCALI ACCESSORI DIRETTI:	
Piano _____	lordi m <sup>2</sup> _____ di cui utili m <sup>2</sup> _____
3. LOCALI ACCESSORI INDIRETTI:	
Piano _____	lordi m <sup>2</sup> _____ di cui utili m <sup>2</sup> _____
Piano _____	lordi m <sup>2</sup> _____ di cui utili m <sup>2</sup> _____
4. DIPENDENZE ESCLUSIVE	
Balconi, terrazzi, portici	sup. lorda m <sup>2</sup> _____
5. PERTINENZE SCOPERTE ESCLUSIVE	
Superficie lorda	m <sup>2</sup> _____
Parcheggio auto per posti	numero _____
6. IL LOCALE HA ACCESSO CARRABILE	
Il locale ha accesso carrabile	SI <input type="checkbox"/> NO <input type="checkbox"/>
7. DATI RELATIVI ALL'ALTEZZA	
Altezza media dei locali principali	cm _____
Superficie dei locali principali ed accessori diretti aventi altezze medie inferiori a cm. 230	m <sup>2</sup> _____

D   Dotazioni Tecnologiche dell' Unità Immobiliare	
IMPIANTO AUTONOMO	
Riscaldamento	<input checked="" type="checkbox"/>
Acqua calda	<input checked="" type="checkbox"/>
Condizionamento	<input type="checkbox"/>
Citofonico	<input type="checkbox"/>
Video - citofonico	<input type="checkbox"/>
Ascensore ad uso esclusivo	<input type="checkbox"/>
Ascensore : (impianti n. _____)	<input type="checkbox"/>
Ascensore di servizio	<input type="checkbox"/>
Montacarichi	<input type="checkbox"/>
Altro _____	<input type="checkbox"/>



**ACCERTAMENTO DELLA PROPRIETA' IMMOBILIARE URBANA**  
**DICHIARAZIONE DI UNITA'IMMOBILIARE A DESTINAZIONE ORDINARIA**

mod. 1NB - parte II

<b>A   Riferimenti Catastali dell' Unità Immobiliare</b>			
Sezione	Foglio	Particella	Subalterno
_____	<u>7</u>	<u>474</u>	<u>7</u>
_____	<u>7</u>	<u>474</u>	<u>8</u>
_____	_____	_____	_____
_____	_____	_____	_____

<b>B   Riferimenti Temporal</b>	
Anno:	_____
Di costruzione <u>2010</u>	Di ristrutturazione totale _____

<b>C   Dati Metrici dell' Unità Immobiliare</b>	
<b>C/1 UNITA' IMMOBILIARE CENSIBILE NEL GRUPPO 'A' E 'B'</b>	
<input checked="" type="checkbox"/> Abitazioni o uffici privati <input type="checkbox"/> Alloggi collettivi, uffici pubblici, scuole o istituti di cultura	
<b>1. VANI PRINCIPALI</b>	
Camere, cucina, stanze, ecc.	n. <u>3</u> sup. utile m <sup>2</sup> <u>39</u>
<b>2. ACCESSORI DIRETTI</b>	
Bagni, W.C.	n. <u>1</u> sup. utile m <sup>2</sup> <u>4</u>
Corridoi, ripostigli, ecc.	n. <u>1</u> sup. utile m <sup>2</sup> <u>1</u>
SUPERFICIE LORDA (relativa ai punti 1 e 2) m <sup>2</sup> <u>51</u>	
<b>3. ACCESSORI INDIRETTI</b>	
Accessori complementari, cantine, soffitte, lavanderie e simili	n. _____ sup. lorda m <sup>2</sup> _____
<b>4. DIPENDENZE ESCLUSIVE</b>	
Balconi, terrazzi, portici	sup. lorda m <sup>2</sup> <u>8</u>
<b>5. PERTINENZE SCOPERTE ESCLUSIVE</b>	
Giardino, cortile	sup. lorda m <sup>2</sup> <u>62</u>
Piscina, tennis, _____	sup. m <sup>2</sup> _____
Parcheggio auto per posti	numero _____
<b>6. DATI RELATIVI ALL'ALTEZZA</b>	
Altezza media U.I.U.	cm. <u>270</u>
Superficie dei vani principali ed accessori diretti aventi altezze medie inferiori a centimetri 230	m <sup>2</sup> _____
<b>7. PER LE U.I. CENSIBILI NEL GRUPPO 'B' INTEGRARE CON LE SEGUENTI INFORMAZIONI</b>	
Piani fuori terra	n. _____ m <sup>3</sup> . _____
Piani entro terra	n. _____ m <sup>3</sup> . _____

<b>C   Dati Metrici dell' Unità Immobiliare</b>	
<b>C/2 UNITA' IMMOBILIARE CENSIBILE NEL GRUPPO 'C'</b> (Commerciale ed usi diversi da quelli indicati nel prospetto C/1)	
<b>1. LOCALI PRINCIPALI:</b>	
Piano _____	lordi m <sup>2</sup> _____ di cui utili m <sup>2</sup> _____
<b>2. LOCALI ACCESSORI DIRETTI:</b>	
Piano _____	lordi m <sup>2</sup> _____ di cui utili m <sup>2</sup> _____
<b>3. LOCALI ACCESSORI INDIRETTI:</b>	
Piano _____	lordi m <sup>2</sup> _____ di cui utili m <sup>2</sup> _____
Piano _____	lordi m <sup>2</sup> _____ di cui utili m <sup>2</sup> _____
<b>4. DIPENDENZE ESCLUSIVE</b>	
Balconi, terrazzi, portici	sup. lorda m <sup>2</sup> _____
<b>5. PERTINENZE SCOPERTE ESCLUSIVE</b>	
Superficie lorda	m <sup>2</sup> _____
Parcheggio auto per posti	numero _____
<b>6. IL LOCALE HA ACCESSO CARRABILE</b>	
Il locale ha accesso carrabile	SI <input type="checkbox"/> NO <input type="checkbox"/>
<b>7. DATI RELATIVI ALL'ALTEZZA</b>	
Altezza media dei locali principali	cm _____
Superficie dei locali principali ed accessori diretti aventi altezze medie inferiori a cm. 230	m <sup>2</sup> _____

<b>D   Dotazioni Tecnologiche dell' Unità Immobiliare</b>	
<b>IMPIANTO AUTONOMO</b>	
Riscaldamento	<input checked="" type="checkbox"/>
Acqua calda	<input checked="" type="checkbox"/>
Condizionamento	<input type="checkbox"/>
Citofonico	<input type="checkbox"/>
Video - citofonico	<input type="checkbox"/>
Ascensore ad uso esclusivo	<input type="checkbox"/>
Ascensore : (impianti n. _____)	<input type="checkbox"/>
Ascensore di servizio	<input type="checkbox"/>
Montacarichi	<input type="checkbox"/>
Altro _____	<input type="checkbox"/>



**ACCERTAMENTO DELLA PROPRIETA' IMMOBILIARE URBANA**  
**DICHIARAZIONE DI UNITA' IMMOBILIARE A DESTINAZIONE ORDINARIA**

mod. 1NB - parte II

A   Riferimenti Catastali dell' Unità Immobiliare			
Sezione	Foglio	Particella	Subalterno
_____	<u>7</u>	<u>474</u>	<u>9</u>
_____	<u>7</u>	<u>474</u>	<u>10</u>
_____	_____	_____	_____
_____	_____	_____	_____

B   Riferimenti Temporal	
Anno:	_____
Di costruzione <u>2010</u>	Di ristrutturazione totale _____

C   Dati Metrici dell' Unità Immobiliare	
C/1 UNITA' IMMOBILIARE CENSIBILE NEL GRUPPO 'A' E 'B'	
<input checked="" type="checkbox"/>	Abitazioni o uffici privati
<input type="checkbox"/>	Alloggi collettivi, uffici pubblici, scuole o istituti di cultura
1. VANI PRINCIPALI	
Camere, cucina, stanze, ecc.	n. <u>3</u> sup. utile m <sup>2</sup> <u>39</u>
2. ACCESSORI DIRETTI	
Bagni, W.C.	n. <u>1</u> sup. utile m <sup>2</sup> <u>4</u>
Corridoi, ripostigli, ecc.	n. <u>1</u> sup. utile m <sup>2</sup> <u>1</u>
SUPERFICIE LORDA (relativa ai punti 1 e 2) m <sup>2</sup> <u>51</u>	
3. ACCESSORI INDIRETTI	
Accessori complementari, cantine, soffitte, lavanderie e simili	n. _____ sup. lorda m <sup>2</sup> _____
4. DIPENDENZE ESCLUSIVE	
Balconi, terrazzi, portici	sup. lorda m <sup>2</sup> <u>7</u>
5. PERTINENZE SCOPERTE ESCLUSIVE	
Giardino, cortile	sup. lorda m <sup>2</sup> <u>65</u>
Piscina, tennis, _____	sup. m <sup>2</sup> _____
Parcheggio auto per posti	numero _____
6. DATI RELATIVI ALL'ALTEZZA	
Altezza media U.I.U.	cm. <u>270</u>
Superficie dei vani principali ed accessori diretti aventi altezze medie inferiori a centimetri 230	m <sup>2</sup> _____
7. PER LE U.I. CENSIBILI NEL GRUPPO 'B' INTEGRARE CON LE SEGUENTI INFORMAZIONI	
Piani fuori terra	n. _____ m <sup>3</sup> . _____
Piani entro terra	n. _____ m <sup>3</sup> . _____

C   Dati Metrici dell' Unità Immobiliare	
C/2 UNITA' IMMOBILIARE CENSIBILE NEL GRUPPO 'C' (Commerciale ed usi diversi da quelli indicati nel prospetto C/1)	
1. LOCALI PRINCIPALI:	
Piano _____	lordi m <sup>2</sup> _____ di cui utili m <sup>2</sup> _____
2. LOCALI ACCESSORI DIRETTI:	
Piano _____	lordi m <sup>2</sup> _____ di cui utili m <sup>2</sup> _____
3. LOCALI ACCESSORI INDIRETTI:	
Piano _____	lordi m <sup>2</sup> _____ di cui utili m <sup>2</sup> _____
Piano _____	lordi m <sup>2</sup> _____ di cui utili m <sup>2</sup> _____
4. DIPENDENZE ESCLUSIVE	
Balconi, terrazzi, portici	sup. lorda m <sup>2</sup> _____
5. PERTINENZE SCOPERTE ESCLUSIVE	
Superficie lorda	m <sup>2</sup> _____
Parcheggio auto per posti	numero _____
6. IL LOCALE HA ACCESSO CARRABILE	
Il locale ha accesso carrabile	SI <input type="checkbox"/> NO <input type="checkbox"/>
7. DATI RELATIVI ALL'ALTEZZA	
Altezza media dei locali principali	cm _____
Superficie dei locali principali ed accessori diretti aventi altezze medie inferiori a cm. 230	m <sup>2</sup> _____

D   Dotazioni Tecnologiche dell' Unità Immobiliare	
IMPIANTO AUTONOMO	
Riscaldamento	<input checked="" type="checkbox"/>
Acqua calda	<input checked="" type="checkbox"/>
Condizionamento	<input type="checkbox"/>
Citofonico	<input type="checkbox"/>
Video - citofonico	<input type="checkbox"/>
Ascensore ad uso esclusivo	<input type="checkbox"/>
Ascensore : (impianti n. _____)	<input type="checkbox"/>
Ascensore di servizio	<input type="checkbox"/>
Montacarichi	<input type="checkbox"/>
Altro _____	<input type="checkbox"/>



**ACCERTAMENTO DELLA PROPRIETA' IMMOBILIARE URBANA**  
**DICHIARAZIONE DI UNITA' IMMOBILIARE A DESTINAZIONE ORDINARIA**

mod. 1NB - parte II

A   Riferimenti Catastali dell' Unità Immobiliare			
Sezione	Foglio	Particella	Subalterno
_____	<u>7</u>	<u>474</u>	<u>12</u>
_____	<u>7</u>	<u>474</u>	<u>13</u>
_____	_____	_____	_____
_____	_____	_____	_____

B   Riferimenti Temporal	
Anno:	_____
Di costruzione <u>2010</u>	Di ristrutturazione totale _____

C   Dati Metrici dell' Unità Immobiliare	
C/1 UNITA' IMMOBILIARE CENSIBILE NEL GRUPPO 'A' E 'B'	
<input checked="" type="checkbox"/>	Abitazioni o uffici privati
<input type="checkbox"/>	Alloggi collettivi, uffici pubblici, scuole o istituti di cultura
1. VANI PRINCIPALI	
Camere, cucina, stanze, ecc.	n. <u>3</u> sup. utile m <sup>2</sup> <u>39</u>
2. ACCESSORI DIRETTI	
Bagni, W.C.	n. <u>1</u> sup. utile m <sup>2</sup> <u>4</u>
Corridoi, ripostigli, ecc.	n. <u>1</u> sup. utile m <sup>2</sup> <u>1</u>
SUPERFICIE LORDA (relativa ai punti 1 e 2) m <sup>2</sup> <u>52</u>	
3. ACCESSORI INDIRETTI	
Accessori complementari, cantine, soffitte, lavanderie e simili	n. _____ sup. lorda m <sup>2</sup> _____
4. DIPENDENZE ESCLUSIVE	
Balconi, terrazzi, portici	sup. lorda m <sup>2</sup> <u>8</u>
5. PERTINENZE SCOPERTE ESCLUSIVE	
Giardino, cortile	sup. lorda m <sup>2</sup> <u>68</u>
Piscina, tennis, _____	sup. m <sup>2</sup> _____
Parcheggio auto per posti	numero _____
6. DATI RELATIVI ALL'ALTEZZA	
Altezza media U.I.U.	cm. <u>270</u>
Superficie dei vani principali ed accessori diretti aventi altezze medie inferiori a centimetri 230	m <sup>2</sup> _____
7. PER LE U.I. CENSIBILI NEL GRUPPO 'B' INTEGRARE CON LE SEGUENTI INFORMAZIONI	
Piani fuori terra	n. _____ m <sup>3</sup> . _____
Piani entro terra	n. _____ m <sup>3</sup> . _____

C   Dati Metrici dell' Unità Immobiliare	
C/2 UNITA' IMMOBILIARE CENSIBILE NEL GRUPPO 'C' (Commerciale ed usi diversi da quelli indicati nel prospetto C/1)	
1. LOCALI PRINCIPALI:	
Piano _____	lordi m <sup>2</sup> _____ di cui utili m <sup>2</sup> _____
2. LOCALI ACCESSORI DIRETTI:	
Piano _____	lordi m <sup>2</sup> _____ di cui utili m <sup>2</sup> _____
3. LOCALI ACCESSORI INDIRETTI:	
Piano _____	lordi m <sup>2</sup> _____ di cui utili m <sup>2</sup> _____
Piano _____	lordi m <sup>2</sup> _____ di cui utili m <sup>2</sup> _____
4. DIPENDENZE ESCLUSIVE	
Balconi, terrazzi, portici	sup. lorda m <sup>2</sup> _____
5. PERTINENZE SCOPERTE ESCLUSIVE	
Superficie lorda	m <sup>2</sup> _____
Parcheggio auto per posti	numero _____
6. IL LOCALE HA ACCESSO CARRABILE	
Il locale ha accesso carrabile	SI <input type="checkbox"/> NO <input type="checkbox"/>
7. DATI RELATIVI ALL'ALTEZZA	
Altezza media dei locali principali	cm _____
Superficie dei locali principali ed accessori diretti aventi altezze medie inferiori a cm. 230	m <sup>2</sup> _____

D   Dotazioni Tecnologiche dell' Unità Immobiliare	
IMPIANTO AUTONOMO	
Riscaldamento	<input checked="" type="checkbox"/>
Acqua calda	<input checked="" type="checkbox"/>
Condizionamento	<input type="checkbox"/>
Citofonico	<input type="checkbox"/>
Video - citofonico	<input type="checkbox"/>
Ascensore ad uso esclusivo	<input type="checkbox"/>
Ascensore : (impianti n. _____)	<input type="checkbox"/>
Ascensore di servizio	<input type="checkbox"/>
Montacarichi	<input type="checkbox"/>
Altro _____	<input type="checkbox"/>



**ACCERTAMENTO DELLA PROPRIETA' IMMOBILIARE URBANA**  
**DICHIARAZIONE DI UNITA' IMMOBILIARE A DESTINAZIONE ORDINARIA**

mod. 1NB - parte II

A   Riferimenti Catastali dell' Unità Immobiliare			
Sezione	Foglio	Particella	Subalterno
_____	<u>7</u>	<u>474</u>	<u>14</u>
_____	<u>7</u>	<u>474</u>	<u>15</u>
_____	_____	_____	_____
_____	_____	_____	_____

B   Riferimenti Temporal	
Anno:	_____
Di costruzione <u>2010</u>	Di ristrutturazione totale _____

C   Dati Metrici dell' Unità Immobiliare	
C/1 UNITA' IMMOBILIARE CENSIBILE NEL GRUPPO 'A' E 'B'	
<input checked="" type="checkbox"/>	Abitazioni o uffici privati
<input type="checkbox"/>	Alloggi collettivi, uffici pubblici, scuole o istituti di cultura
1. VANI PRINCIPALI	
Camere, cucina, stanze, ecc.	n. <u>3</u> sup. utile m <sup>2</sup> <u>39</u>
2. ACCESSORI DIRETTI	
Bagni, W.C.	n. <u>1</u> sup. utile m <sup>2</sup> <u>4</u>
Corridoi, ripostigli, ecc.	n. <u>1</u> sup. utile m <sup>2</sup> <u>1</u>
SUPERFICIE LORDA (relativa ai punti 1 e 2) m <sup>2</sup> <u>52</u>	
3. ACCESSORI INDIRETTI	
Accessori complementari, cantine, soffitte, lavanderie e simili	n. _____ sup. lorda m <sup>2</sup> _____
4. DIPENDENZE ESCLUSIVE	
Balconi, terrazzi, portici	sup. lorda m <sup>2</sup> <u>8</u>
5. PERTINENZE SCOPERTE ESCLUSIVE	
Giardino, cortile	sup. lorda m <sup>2</sup> <u>168</u>
Piscina, tennis, _____	sup. m <sup>2</sup> _____
Parcheggio auto per posti	numero _____
6. DATI RELATIVI ALL'ALTEZZA	
Altezza media U.I.U.	cm. <u>270</u>
Superficie dei vani principali ed accessori diretti aventi altezze medie inferiori a centimetri 230	m <sup>2</sup> _____
7. PER LE U.I. CENSIBILI NEL GRUPPO 'B' INTEGRARE CON LE SEGUENTI INFORMAZIONI	
Piani fuori terra	n. _____ m <sup>3</sup> . _____
Piani entro terra	n. _____ m <sup>3</sup> . _____

C   Dati Metrici dell' Unità Immobiliare	
C/2 UNITA' IMMOBILIARE CENSIBILE NEL GRUPPO 'C' (Commerciale ed usi diversi da quelli indicati nel prospetto C/1)	
1. LOCALI PRINCIPALI:	
Piano _____	lordi m <sup>2</sup> _____ di cui utili m <sup>2</sup> _____
2. LOCALI ACCESSORI DIRETTI:	
Piano _____	lordi m <sup>2</sup> _____ di cui utili m <sup>2</sup> _____
3. LOCALI ACCESSORI INDIRETTI:	
Piano _____	lordi m <sup>2</sup> _____ di cui utili m <sup>2</sup> _____
Piano _____	lordi m <sup>2</sup> _____ di cui utili m <sup>2</sup> _____
4. DIPENDENZE ESCLUSIVE	
Balconi, terrazzi, portici	sup. lorda m <sup>2</sup> _____
5. PERTINENZE SCOPERTE ESCLUSIVE	
Superficie lorda	m <sup>2</sup> _____
Parcheggio auto per posti	numero _____
6. IL LOCALE HA ACCESSO CARRABILE	
Il locale ha accesso carrabile	SI <input type="checkbox"/> NO <input type="checkbox"/>
7. DATI RELATIVI ALL'ALTEZZA	
Altezza media dei locali principali	cm _____
Superficie dei locali principali ed accessori diretti aventi altezze medie inferiori a cm. 230	m <sup>2</sup> _____

D   Dotazioni Tecnologiche dell' Unità Immobiliare	
IMPIANTO AUTONOMO	
Riscaldamento	<input checked="" type="checkbox"/>
Acqua calda	<input checked="" type="checkbox"/>
Condizionamento	<input type="checkbox"/>
Citofonico	<input type="checkbox"/>
Video - citofonico	<input type="checkbox"/>
Ascensore ad uso esclusivo	<input type="checkbox"/>
Ascensore : (impianti n. _____)	<input type="checkbox"/>
Ascensore di servizio	<input type="checkbox"/>
Montacarichi	<input type="checkbox"/>
Altro _____	<input type="checkbox"/>



**ACCERTAMENTO DELLA PROPRIETA' IMMOBILIARE URBANA**  
**DICHIARAZIONE DI UNITA'IMMOBILIARE A DESTINAZIONE ORDINARIA**

mod. 1NB - parte II

A   Riferimenti Catastali dell' Unità Immobiliare			
Sezione	Foglio	Particella	Subalterno
_____	<u>7</u>	<u>474</u>	<u>16</u>
_____	_____	_____	_____
_____	_____	_____	_____
_____	_____	_____	_____

B   Riferimenti Temporal	
Anno:	_____
Di costruzione <u>2010</u>	Di ristrutturazione totale _____

C   Dati Metrici dell' Unità Immobiliare	
C/1 UNITA' IMMOBILIARE CENSIBILE NEL GRUPPO 'A' E 'B'	
<input checked="" type="checkbox"/>	Abitazioni o uffici privati
<input type="checkbox"/>	Alloggi collettivi, uffici pubblici, scuole o istituti di cultura
1. VANI PRINCIPALI	
Camere, cucina, stanze, ecc.	n. <u>3</u> sup. utile m <sup>2</sup> <u>39</u>
2. ACCESSORI DIRETTI	
Bagni, W.C.	n. <u>1</u> sup. utile m <sup>2</sup> <u>4</u>
Corridoi, ripostigli, ecc.	n. <u>1</u> sup. utile m <sup>2</sup> <u>1</u>
SUPERFICIE LORDA (relativa ai punti 1 e 2) m <sup>2</sup> <u>52</u>	
3. ACCESSORI INDIRETTI	
Accessori complementari, cantine, soffitte, lavanderie e simili	n. _____ sup. lorda m <sup>2</sup> _____
4. DIPENDENZE ESCLUSIVE	
Balconi, terrazzi, portici	sup. lorda m <sup>2</sup> <u>9</u>
5. PERTINENZE SCOPERTE ESCLUSIVE	
Giardino, cortile	sup. lorda m <sup>2</sup> <u>10</u>
Piscina, tennis, _____	sup. m <sup>2</sup> _____
Parcheggio auto per posti	numero _____
6. DATI RELATIVI ALL'ALTEZZA	
Altezza media U.I.U.	cm. <u>270</u>
Superficie dei vani principali ed accessori diretti aventi altezze medie inferiori a centimetri 230	m <sup>2</sup> _____
7. PER LE U.I. CENSIBILI NEL GRUPPO 'B' INTEGRARE CON LE SEGUENTI INFORMAZIONI	
Piani fuori terra	n. _____ m <sup>3</sup> . _____
Piani entro terra	n. _____ m <sup>3</sup> . _____

C   Dati Metrici dell' Unità Immobiliare	
C/2 UNITA' IMMOBILIARE CENSIBILE NEL GRUPPO 'C' (Commerciale ed usi diversi da quelli indicati nel prospetto C/1)	
1. LOCALI PRINCIPALI:	
Piano _____	lordi m <sup>2</sup> _____ di cui utili m <sup>2</sup> _____
2. LOCALI ACCESSORI DIRETTI:	
Piano _____	lordi m <sup>2</sup> _____ di cui utili m <sup>2</sup> _____
3. LOCALI ACCESSORI INDIRETTI:	
Piano _____	lordi m <sup>2</sup> _____ di cui utili m <sup>2</sup> _____
Piano _____	lordi m <sup>2</sup> _____ di cui utili m <sup>2</sup> _____
4. DIPENDENZE ESCLUSIVE	
Balconi, terrazzi, portici	sup. lorda m <sup>2</sup> _____
5. PERTINENZE SCOPERTE ESCLUSIVE	
Superficie lorda	m <sup>2</sup> _____
Parcheggio auto per posti	numero _____
6. IL LOCALE HA ACCESSO CARRABILE	
Il locale ha accesso carrabile	SI <input type="checkbox"/> NO <input type="checkbox"/>
7. DATI RELATIVI ALL'ALTEZZA	
Altezza media dei locali principali	cm _____
Superficie dei locali principali ed accessori diretti aventi altezze medie inferiori a cm. 230	m <sup>2</sup> _____

D   Dotazioni Tecnologiche dell' Unità Immobiliare	
IMPIANTO AUTONOMO	
Riscaldamento	<input checked="" type="checkbox"/>
Acqua calda	<input checked="" type="checkbox"/>
Condizionamento	<input type="checkbox"/>
Citofonico	<input type="checkbox"/>
Video - citofonico	<input type="checkbox"/>
Ascensore ad uso esclusivo	<input type="checkbox"/>
Ascensore : (impianti n. _____)	<input type="checkbox"/>
Ascensore di servizio	<input type="checkbox"/>
Montacarichi	<input type="checkbox"/>
Altro _____	<input type="checkbox"/>



**ACCERTAMENTO DELLA PROPRIETA' IMMOBILIARE URBANA**  
**DICHIARAZIONE DI UNITA' IMMOBILIARE A DESTINAZIONE ORDINARIA**

mod. 1NB - parte II

A   Riferimenti Catastali dell' Unità Immobiliare			
Sezione	Foglio	Particella	Subalterno
_____	<u>7</u>	<u>474</u>	<u>18</u>
_____	_____	_____	_____
_____	_____	_____	_____
_____	_____	_____	_____

B   Riferimenti Temporal	
Anno:	_____
Di costruzione <u>2010</u>	Di ristrutturazione totale _____

C   Dati Metrici dell' Unità Immobiliare	
C/1 UNITA' IMMOBILIARE CENSIBILE NEL GRUPPO 'A' E 'B'	
<input checked="" type="checkbox"/>	Abitazioni o uffici privati
<input type="checkbox"/>	Alloggi collettivi, uffici pubblici, scuole o istituti di cultura
1. VANI PRINCIPALI	
Camere, cucina, stanze, ecc.	n. <u>3</u> sup. utile m <sup>2</sup> <u>39</u>
2. ACCESSORI DIRETTI	
Bagni, W.C.	n. <u>1</u> sup. utile m <sup>2</sup> <u>4</u>
Corridoi, ripostigli, ecc.	n. <u>1</u> sup. utile m <sup>2</sup> <u>1</u>
SUPERFICIE LORDA (relativa ai punti 1 e 2) m <sup>2</sup> <u>51</u>	
3. ACCESSORI INDIRETTI	
Accessori complementari, cantine, soffitte, lavanderie e simili	n. _____ sup. lorda m <sup>2</sup> _____
4. DIPENDENZE ESCLUSIVE	
Balconi, terrazzi, portici	sup. lorda m <sup>2</sup> <u>7</u>
5. PERTINENZE SCOPERTE ESCLUSIVE	
Giardino, cortile	sup. lorda m <sup>2</sup> _____
Piscina, tennis, _____	sup. m <sup>2</sup> _____
Parcheggio auto per posti	numero _____
6. DATI RELATIVI ALL'ALTEZZA	
Altezza media U.I.U.	cm. <u>270</u>
Superficie dei vani principali ed accessori diretti aventi altezze medie inferiori a centimetri 230	m <sup>2</sup> _____
7. PER LE U.I. CENSIBILI NEL GRUPPO 'B' INTEGRARE CON LE SEGUENTI INFORMAZIONI	
Piani fuori terra	n. _____ m <sup>3</sup> . _____
Piani entro terra	n. _____ m <sup>3</sup> . _____

C   Dati Metrici dell' Unità Immobiliare	
C/2 UNITA' IMMOBILIARE CENSIBILE NEL GRUPPO 'C'	
(Commerciale ed usi diversi da quelli indicati nel prospetto C/1)	
1. LOCALI PRINCIPALI:	
Piano _____	lordi m <sup>2</sup> _____ di cui utili m <sup>2</sup> _____
2. LOCALI ACCESSORI DIRETTI:	
Piano _____	lordi m <sup>2</sup> _____ di cui utili m <sup>2</sup> _____
3. LOCALI ACCESSORI INDIRETTI:	
Piano _____	lordi m <sup>2</sup> _____ di cui utili m <sup>2</sup> _____
Piano _____	lordi m <sup>2</sup> _____ di cui utili m <sup>2</sup> _____
4. DIPENDENZE ESCLUSIVE	
Balconi, terrazzi, portici	sup. lorda m <sup>2</sup> _____
5. PERTINENZE SCOPERTE ESCLUSIVE	
Superficie lorda	m <sup>2</sup> _____
Parcheggio auto per posti	numero _____
6. IL LOCALE HA ACCESSO CARRABILE	
Il locale ha accesso carrabile	SI <input type="checkbox"/> NO <input type="checkbox"/>
7. DATI RELATIVI ALL'ALTEZZA	
Altezza media dei locali principali	cm _____
Superficie dei locali principali ed accessori diretti aventi altezze medie inferiori a cm. 230	m <sup>2</sup> _____

D   Dotazioni Tecnologiche dell' Unità Immobiliare	
IMPIANTO AUTONOMO	
Riscaldamento	<input checked="" type="checkbox"/>
Acqua calda	<input checked="" type="checkbox"/>
Condizionamento	<input type="checkbox"/>
Citofonico	<input type="checkbox"/>
Video - citofonico	<input type="checkbox"/>
Ascensore ad uso esclusivo	<input type="checkbox"/>
Ascensore : (impianti n. _____)	<input type="checkbox"/>
Ascensore di servizio	<input type="checkbox"/>
Montacarichi	<input type="checkbox"/>
Altro _____	<input type="checkbox"/>



**ACCERTAMENTO DELLA PROPRIETA' IMMOBILIARE URBANA**  
**DICHIARAZIONE DI UNITA'IMMOBILIARE A DESTINAZIONE ORDINARIA**

mod. 1NB - parte II

A   Riferimenti Catastali dell' Unità Immobiliare			
Sezione	Foglio	Particella	Subalterno
_____	<u>7</u>	<u>474</u>	<u>19</u>
_____	_____	_____	_____
_____	_____	_____	_____
_____	_____	_____	_____

B   Riferimenti Temporal	
Anno:	_____
Di costruzione <u>2010</u>	Di ristrutturazione totale _____

C   Dati Metrici dell' Unità Immobiliare	
C/1 UNITA' IMMOBILIARE CENSIBILE NEL GRUPPO 'A' E 'B'	
<input checked="" type="checkbox"/>	Abitazioni o uffici privati
<input type="checkbox"/>	Alloggi collettivi, uffici pubblici, scuole o istituti di cultura
1. VANI PRINCIPALI	
Camere, cucina, stanze, ecc.	n. <u>3</u> sup. utile m <sup>2</sup> <u>39</u>
2. ACCESSORI DIRETTI	
Bagni, W.C.	n. <u>1</u> sup. utile m <sup>2</sup> <u>4</u>
Corridoi, ripostigli, ecc.	n. <u>1</u> sup. utile m <sup>2</sup> <u>1</u>
SUPERFICIE LORDA (relativa ai punti 1 e 2) m <sup>2</sup> <u>51</u>	
3. ACCESSORI INDIRETTI	
Accessori complementari, cantine, soffitte, lavanderie e simili	n. _____ sup. lorda m <sup>2</sup> _____
4. DIPENDENZE ESCLUSIVE	
Balconi, terrazzi, portici	sup. lorda m <sup>2</sup> <u>7</u>
5. PERTINENZE SCOPERTE ESCLUSIVE	
Giardino, cortile	sup. lorda m <sup>2</sup> _____
Piscina, tennis, _____	sup. m <sup>2</sup> _____
Parcheggio auto per posti	numero _____
6. DATI RELATIVI ALL'ALTEZZA	
Altezza media U.I.U.	cm. <u>270</u>
Superficie dei vani principali ed accessori diretti aventi altezze medie inferiori a centimetri 230	m <sup>2</sup> _____
7. PER LE U.I. CENSIBILI NEL GRUPPO 'B' INTEGRARE CON LE SEGUENTI INFORMAZIONI	
Piani fuori terra	n. _____ m <sup>3</sup> . _____
Piani entro terra	n. _____ m <sup>3</sup> . _____

C   Dati Metrici dell' Unità Immobiliare	
C/2 UNITA' IMMOBILIARE CENSIBILE NEL GRUPPO 'C' (Commerciale ed usi diversi da quelli indicati nel prospetto C/1)	
1. LOCALI PRINCIPALI:	
Piano _____	lordi m <sup>2</sup> _____ di cui utili m <sup>2</sup> _____
2. LOCALI ACCESSORI DIRETTI:	
Piano _____	lordi m <sup>2</sup> _____ di cui utili m <sup>2</sup> _____
3. LOCALI ACCESSORI INDIRETTI:	
Piano _____	lordi m <sup>2</sup> _____ di cui utili m <sup>2</sup> _____
Piano _____	lordi m <sup>2</sup> _____ di cui utili m <sup>2</sup> _____
4. DIPENDENZE ESCLUSIVE	
Balconi, terrazzi, portici	sup. lorda m <sup>2</sup> _____
5. PERTINENZE SCOPERTE ESCLUSIVE	
Superficie lorda	m <sup>2</sup> _____
Parcheggio auto per posti	numero _____
6. IL LOCALE HA ACCESSO CARRABILE	
Il locale ha accesso carrabile	SI <input type="checkbox"/> NO <input type="checkbox"/>
7. DATI RELATIVI ALL'ALTEZZA	
Altezza media dei locali principali	cm _____
Superficie dei locali principali ed accessori diretti aventi altezze medie inferiori a cm. 230	m <sup>2</sup> _____

D   Dotazioni Tecnologiche dell' Unità Immobiliare	
IMPIANTO AUTONOMO	
Riscaldamento	<input checked="" type="checkbox"/>
Acqua calda	<input checked="" type="checkbox"/>
Condizionamento	<input type="checkbox"/>
Citofonico	<input type="checkbox"/>
Video - citofonico	<input type="checkbox"/>
Ascensore ad uso esclusivo	<input type="checkbox"/>
Ascensore : (impianti n. _____)	<input type="checkbox"/>
Ascensore di servizio	<input type="checkbox"/>
Montacarichi	<input type="checkbox"/>
Altro _____	<input type="checkbox"/>



**ACCERTAMENTO DELLA PROPRIETA' IMMOBILIARE URBANA**  
**DICHIARAZIONE DI UNITA' IMMOBILIARE A DESTINAZIONE ORDINARIA**

mod. 1NB - parte II

A   Riferimenti Catastali dell' Unità Immobiliare			
Sezione	Foglio	Particella	Subalterno
_____	<u>7</u>	<u>474</u>	<u>20</u>
_____	_____	_____	_____
_____	_____	_____	_____
_____	_____	_____	_____

B   Riferimenti Temporal	
Anno:	_____
Di costruzione <u>2010</u>	Di ristrutturazione totale _____

C   Dati Metrici dell' Unità Immobiliare	
C/1 UNITA' IMMOBILIARE CENSIBILE NEL GRUPPO 'A' E 'B'	
<input checked="" type="checkbox"/>	Abitazioni o uffici privati
<input type="checkbox"/>	Alloggi collettivi, uffici pubblici, scuole o istituti di cultura
1. VANI PRINCIPALI	
Camere, cucina, stanze, ecc.	n. <u>3</u> sup. utile m <sup>2</sup> <u>39</u>
2. ACCESSORI DIRETTI	
Bagni, W.C.	n. <u>1</u> sup. utile m <sup>2</sup> <u>4</u>
Corridoi, ripostigli, ecc.	n. <u>1</u> sup. utile m <sup>2</sup> <u>1</u>
SUPERFICIE LORDA (relativa ai punti 1 e 2) m <sup>2</sup> <u>52</u>	
3. ACCESSORI INDIRETTI	
Accessori complementari, cantine, soffitte, lavanderie e simili	n. _____ sup. lorda m <sup>2</sup> _____
4. DIPENDENZE ESCLUSIVE	
Balconi, terrazzi, portici	sup. lorda m <sup>2</sup> <u>9</u>
5. PERTINENZE SCOPERTE ESCLUSIVE	
Giardino, cortile	sup. lorda m <sup>2</sup> <u>9</u>
Piscina, tennis, _____	sup. m <sup>2</sup> _____
Parcheggio auto per posti	numero _____
6. DATI RELATIVI ALL'ALTEZZA	
Altezza media U.I.U.	cm. <u>270</u>
Superficie dei vani principali ed accessori diretti aventi altezze medie inferiori a centimetri 230	m <sup>2</sup> _____
7. PER LE U.I. CENSIBILI NEL GRUPPO 'B' INTEGRARE CON LE SEGUENTI INFORMAZIONI	
Piani fuori terra	n. _____ m <sup>3</sup> . _____
Piani entro terra	n. _____ m <sup>3</sup> . _____

C   Dati Metrici dell' Unità Immobiliare	
C/2 UNITA' IMMOBILIARE CENSIBILE NEL GRUPPO 'C' (Commerciale ed usi diversi da quelli indicati nel prospetto C/1)	
1. LOCALI PRINCIPALI:	
Piano _____	lordi m <sup>2</sup> _____ di cui utili m <sup>2</sup> _____
2. LOCALI ACCESSORI DIRETTI:	
Piano _____	lordi m <sup>2</sup> _____ di cui utili m <sup>2</sup> _____
3. LOCALI ACCESSORI INDIRETTI:	
Piano _____	lordi m <sup>2</sup> _____ di cui utili m <sup>2</sup> _____
Piano _____	lordi m <sup>2</sup> _____ di cui utili m <sup>2</sup> _____
4. DIPENDENZE ESCLUSIVE	
Balconi, terrazzi, portici	sup. lorda m <sup>2</sup> _____
5. PERTINENZE SCOPERTE ESCLUSIVE	
Superficie lorda	m <sup>2</sup> _____
Parcheggio auto per posti	numero _____
6. IL LOCALE HA ACCESSO CARRABILE	
Il locale ha accesso carrabile	SI <input type="checkbox"/> NO <input type="checkbox"/>
7. DATI RELATIVI ALL'ALTEZZA	
Altezza media dei locali principali	cm _____
Superficie dei locali principali ed accessori diretti aventi altezze medie inferiori a cm. 230	m <sup>2</sup> _____

D   Dotazioni Tecnologiche dell' Unità Immobiliare	
IMPIANTO AUTONOMO	
Riscaldamento	<input checked="" type="checkbox"/>
Acqua calda	<input checked="" type="checkbox"/>
Condizionamento	<input type="checkbox"/>
Citofonico	<input type="checkbox"/>
Video - citofonico	<input type="checkbox"/>
Ascensore ad uso esclusivo	<input type="checkbox"/>
Ascensore : (impianti n. _____)	<input type="checkbox"/>
Ascensore di servizio	<input type="checkbox"/>
Montacarichi	<input type="checkbox"/>
Altro _____	<input type="checkbox"/>



ACQUISIZIONE DATI METRICI - CALCOLO DELLE SUPERFICI CATASTALI

<b>Unita' immobiliare n. 1</b>								
<b>Sezione:</b>	<b>Foglio:</b> 7	<b>Particella:</b> 474	<b>Subalterno:</b> 2					
<b>Tipologia</b>		<b>Altezza</b>	<b>Tipologia</b>		<b>Altezza</b>	<b>Tipologia</b>		<b>Altezza</b>
<b>Ambiente</b>	<b>Superficie</b>	<b>&lt; 150 cm</b>	<b>Ambiente</b>	<b>Superficie</b>	<b>&lt; 150 cm</b>	<b>Ambiente</b>	<b>Superficie</b>	<b>&lt; 150 cm</b>
A	52		D	8		F	146	

<b>Unita' immobiliare n. 2</b>								
<b>Sezione:</b>	<b>Foglio:</b> 7	<b>Particella:</b> 474	<b>Subalterno:</b> 4					
<b>Tipologia</b>		<b>Altezza</b>	<b>Tipologia</b>		<b>Altezza</b>	<b>Tipologia</b>		<b>Altezza</b>
<b>Ambiente</b>	<b>Superficie</b>	<b>&lt; 150 cm</b>	<b>Ambiente</b>	<b>Superficie</b>	<b>&lt; 150 cm</b>	<b>Ambiente</b>	<b>Superficie</b>	<b>&lt; 150 cm</b>
A	52		D	7		F	61	

<b>Unita' immobiliare n. 3</b>								
<b>Sezione:</b>	<b>Foglio:</b> 7	<b>Particella:</b> 474	<b>Subalterno:</b> 7					
<b>Tipologia</b>		<b>Altezza</b>	<b>Tipologia</b>		<b>Altezza</b>	<b>Tipologia</b>		<b>Altezza</b>
<b>Ambiente</b>	<b>Superficie</b>	<b>&lt; 150 cm</b>	<b>Ambiente</b>	<b>Superficie</b>	<b>&lt; 150 cm</b>	<b>Ambiente</b>	<b>Superficie</b>	<b>&lt; 150 cm</b>
A	51		D	8		F	62	

<b>Unita' immobiliare n. 4</b>								
<b>Sezione:</b>	<b>Foglio:</b> 7	<b>Particella:</b> 474	<b>Subalterno:</b> 9					
<b>Tipologia</b>		<b>Altezza</b>	<b>Tipologia</b>		<b>Altezza</b>	<b>Tipologia</b>		<b>Altezza</b>
<b>Ambiente</b>	<b>Superficie</b>	<b>&lt; 150 cm</b>	<b>Ambiente</b>	<b>Superficie</b>	<b>&lt; 150 cm</b>	<b>Ambiente</b>	<b>Superficie</b>	<b>&lt; 150 cm</b>
A	51		D	7		F	65	

<b>Unita' immobiliare n. 5</b>								
<b>Sezione:</b>	<b>Foglio:</b> 7	<b>Particella:</b> 474	<b>Subalterno:</b> 12					
<b>Tipologia</b>		<b>Altezza</b>	<b>Tipologia</b>		<b>Altezza</b>	<b>Tipologia</b>		<b>Altezza</b>
<b>Ambiente</b>	<b>Superficie</b>	<b>&lt; 150 cm</b>	<b>Ambiente</b>	<b>Superficie</b>	<b>&lt; 150 cm</b>	<b>Ambiente</b>	<b>Superficie</b>	<b>&lt; 150 cm</b>
A	52		D	8		F	68	

LEGENDA - Decodifica Tipologie di Ambiente previsti:

- A - Vani aventi funzione principale / accessori a diretto servizio dei principali. Per le categorie C/1 e C/6 i vani aventi funzione principale saranno indicati con A1, i vani accessori a diretto servizio con A2
- B - Vani accessori a indiretto servizio della tipologia A qualora comunicanti
- C - Vani accessori a indiretto servizio della tipologia A qualora non comunicanti
- D - Balconi, terrazzi e simili comunicanti con i vani della tipologia A
- E - Balconi, terrazzi e simili non comunicanti con i vani della tipologia A
- F - Aree scoperte o assimilabili

ACQUISIZIONE DATI METRICI - CALCOLO DELLE SUPERFICI CATASTALI

<b>Unita' immobiliare n. 6</b>								
<b>Sezione:</b>	<b>Foglio:</b> 7	<b>Particella:</b> 474	<b>Subalterno:</b>	14				
<b>Tipologia</b>	<b>Altezza</b>	<b>Tipologia</b>	<b>Altezza</b>	<b>Tipologia</b>	<b>Altezza</b>	<b>Tipologia</b>	<b>Altezza</b>	
<b>Ambiente</b>	<b>Superficie</b>	<b>&lt; 150 cm</b>	<b>Ambiente</b>	<b>Superficie</b>	<b>&lt; 150 cm</b>	<b>Ambiente</b>	<b>Superficie</b>	<b>&lt; 150 cm</b>
A	52		D	8		F	168	

<b>Unita' immobiliare n. 7</b>								
<b>Sezione:</b>	<b>Foglio:</b> 7	<b>Particella:</b> 474	<b>Subalterno:</b>	16				
<b>Tipologia</b>	<b>Altezza</b>	<b>Tipologia</b>	<b>Altezza</b>	<b>Tipologia</b>	<b>Altezza</b>	<b>Tipologia</b>	<b>Altezza</b>	
<b>Ambiente</b>	<b>Superficie</b>	<b>&lt; 150 cm</b>	<b>Ambiente</b>	<b>Superficie</b>	<b>&lt; 150 cm</b>	<b>Ambiente</b>	<b>Superficie</b>	<b>&lt; 150 cm</b>
A	52		D	9		F	10	

<b>Unita' immobiliare n. 8</b>								
<b>Sezione:</b>	<b>Foglio:</b> 7	<b>Particella:</b> 474	<b>Subalterno:</b>	18				
<b>Tipologia</b>	<b>Altezza</b>	<b>Tipologia</b>	<b>Altezza</b>	<b>Tipologia</b>	<b>Altezza</b>	<b>Tipologia</b>	<b>Altezza</b>	
<b>Ambiente</b>	<b>Superficie</b>	<b>&lt; 150 cm</b>	<b>Ambiente</b>	<b>Superficie</b>	<b>&lt; 150 cm</b>	<b>Ambiente</b>	<b>Superficie</b>	<b>&lt; 150 cm</b>
A	51		D	7				

<b>Unita' immobiliare n. 9</b>								
<b>Sezione:</b>	<b>Foglio:</b> 7	<b>Particella:</b> 474	<b>Subalterno:</b>	19				
<b>Tipologia</b>	<b>Altezza</b>	<b>Tipologia</b>	<b>Altezza</b>	<b>Tipologia</b>	<b>Altezza</b>	<b>Tipologia</b>	<b>Altezza</b>	
<b>Ambiente</b>	<b>Superficie</b>	<b>&lt; 150 cm</b>	<b>Ambiente</b>	<b>Superficie</b>	<b>&lt; 150 cm</b>	<b>Ambiente</b>	<b>Superficie</b>	<b>&lt; 150 cm</b>
A	51		D	7				

<b>Unita' immobiliare n. 10</b>								
<b>Sezione:</b>	<b>Foglio:</b> 7	<b>Particella:</b> 474	<b>Subalterno:</b>	20				
<b>Tipologia</b>	<b>Altezza</b>	<b>Tipologia</b>	<b>Altezza</b>	<b>Tipologia</b>	<b>Altezza</b>	<b>Tipologia</b>	<b>Altezza</b>	
<b>Ambiente</b>	<b>Superficie</b>	<b>&lt; 150 cm</b>	<b>Ambiente</b>	<b>Superficie</b>	<b>&lt; 150 cm</b>	<b>Ambiente</b>	<b>Superficie</b>	<b>&lt; 150 cm</b>
A	52		D	9		F	2	
F	7							

LEGENDA - Decodifica Tipologie di Ambiente previsti:

- A - Vani aventi funzione principale / accessori a diretto servizio dei principali. Per le categorie C/1 e C/6 i vani aventi funzione principale saranno indicati con A1, i vani accessori a diretto servizio con A2
- B - Vani accessori a indiretto servizio della tipologia A qualora comunicanti
- C - Vani accessori a indiretto servizio della tipologia A qualora non comunicanti
- D - Balconi, terrazzi e simili comunicanti con i vani della tipologia A
- E - Balconi, terrazzi e simili non comunicanti con i vani della tipologia A
- F - Aree scoperte o assimilabili

**ACCERTAMENTO DELLA PROPRIETA' IMMOBILIARE URBANA**  
**ELENCO DEI SUBALTERNI ASSEGNATI**

Elenco Subalterni

Comune		Sezione		Foglio		Particella		Tipo mappale		del:	
SUVERETO				7		474		n. 88648		30/06/2010	
Sub.	UBICAZIONE via/piazza	n° civ.	Piani	Scala	Int.	Entità di Costruzione		DESCRIZIONE			
1	localita' prata	SNC	T			AL		BCNC INGRESSO COMUNE AI SUB 2 E 4			
2	localita' prata	SNC	T			CF1		ABITAZIONE DI TIPO CIVILE UNITA ALLA CORTE SUB 3			
3	localita' prata	SNC	T			AL		CORTE ESCLUSIVA DELL'ABITAZIONE SUB 2			
4	localita' prata	SNC	T			CF1		ABITAZIONE DI TIPO CIVILE UNITA ALLA CORTE SUB 5			
5	localita' prata	SNC	T			AL		CORTE ESCLUSIVA DELL'ABITAZIONE SUB 4			
6	localita' prata	SNC	T			AL		BCNC INGRESSO COMUNE AI SUB 7 E 9			
7	localita' prata	SNC	T			CF1		ABITAZIONE DI TIPO CIVILE UNITA ALLA CORTE SUB 8			
8	localita' prata	SNC	T			AL		CORTE ESCLUSIVA DELL'ABITAZIONE SUB 7			
9	localita' prata	SNC	T			CF1		ABITAZIONE DI TIPO CIVILE UNITA ALLA CORTE SUB 10			
10	localita' prata	SNC	T			AL		CORTE ESCLUSIVA DELL'ABITAZIONE SUB 9			
11	localita' prata	SNC	T			AL		BCNC INGRESSO COMUNE AI SUB 12 E 14			
12	localita' prata	SNC	T			CF1		ABITAZIONE DI TIPO CIVILE UNITA ALLA CORTE SUB 13			
13	localita' prata	SNC	T			AL		CORTE ESCLUSIVA DELL'ABITAZIONE SUB 12			
14	localita' prata	SNC	T			CF1		ABITAZIONE DI TIPO CIVILE UNITA ALLA CORTE SUB 15			
15	localita' prata	SNC	T			AL		CORTE ESCLUSIVA DELL'ABITAZIONE SUB 14			
16	localita' prata	SNC	T-1			CF1		ABITAZIONE DI TIPO CIVILE			
17	localita' prata	SNC	1			CF1		BCNC SCALA E INGRESSO COMUNE AI SUB 18 E 19			
18	localita' prata	SNC	1			CF1		ABITAZIONE DI TIPO CIVILE			
19	localita' prata	SNC	1			CF1		ABITAZIONE DI TIPO CIVILE			
20	localita' prata	SNC	T-1			CF1		ABITAZIONE DI TIPO CIVILE			

**ACCERTAMENTO DELLA PROPRIETA' IMMOBILIARE URBANA**  
**ELENCO DEI SUBALTERNI ASSEGNATI**

Elenco Subalterni

Protocollo \_\_\_\_\_

data \_\_\_\_\_

IL TECNICO **Arch. PRIAMI GABRIELE**

**ALBO DEGLI ARCHITETTI DELLA PROVINCIA DI LIVORNO n. 222**

Codice Fiscale: **PRMGRL62H27G687G**

\_\_\_\_\_   
firma e timbro



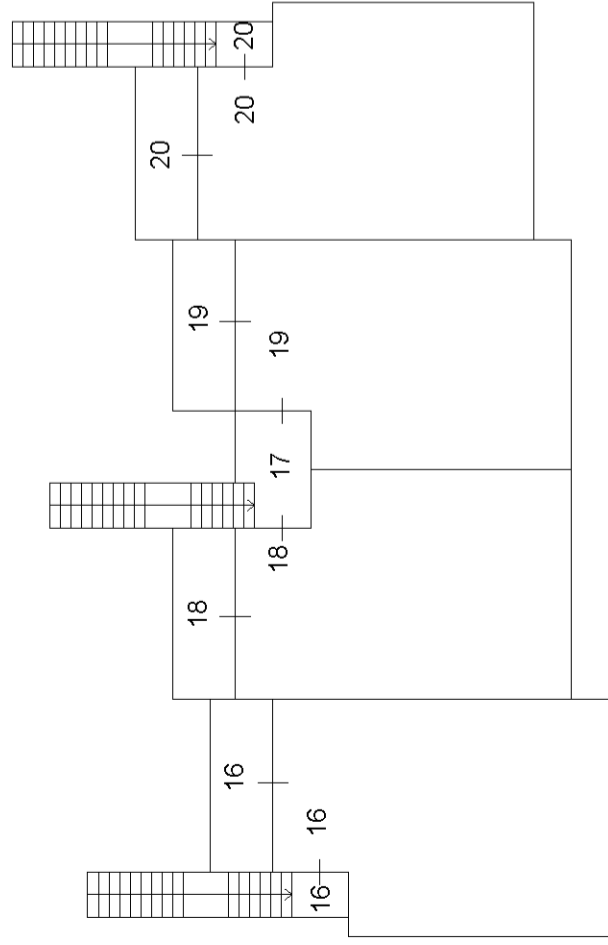

**PIANO PRIMO**

Strada vicinale

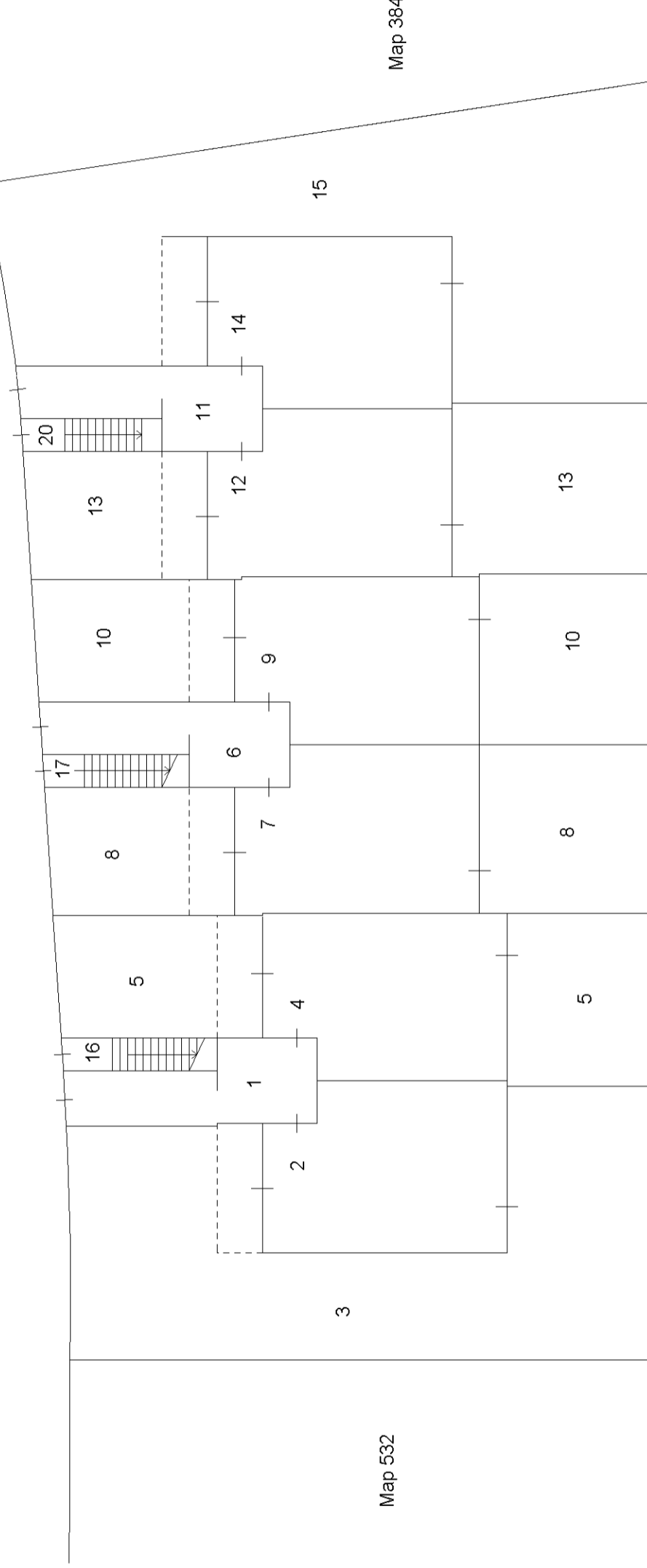

Map 532

Map 532

Map 384

**PIANO TERRA**



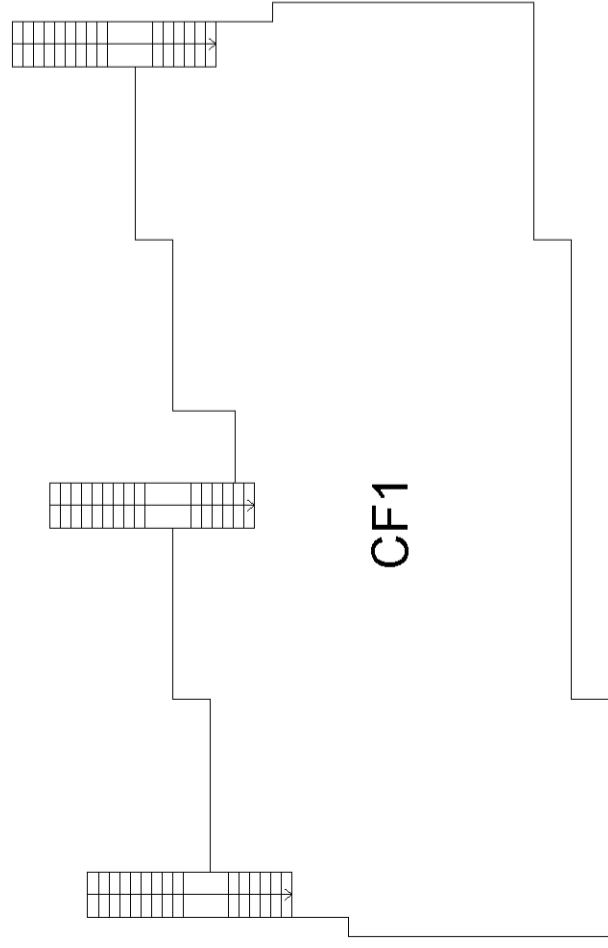

Strada vicinale

PIANO PRIMO

CF1

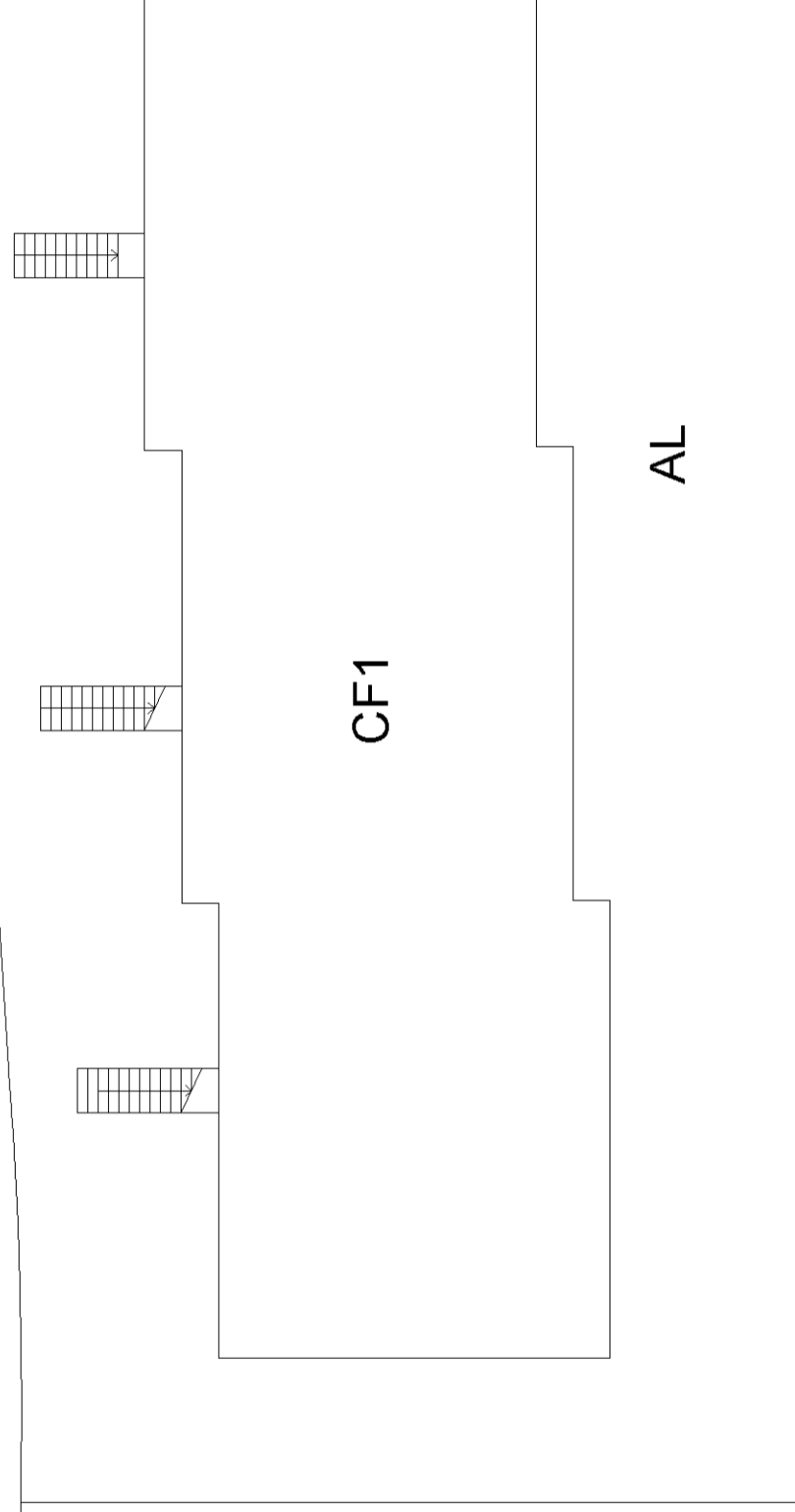

CF1

AL

PIANO TERRA



**Agenzia delle Entrate**  
**CATASTO FABBRICATI**  
Ufficio Provinciale di  
**Livorno**

Dichiarazione protocollo n.

del

Comune di Suvereto

Localita' Prata

civ. SNC

Identificativi Catastali:

Sezione:

Foglio: 7

Particella: 474

Subalterno: 2

Compilata da:  
Priami Gabriele

Iscritto all'albo:  
Architetti

Prov. Livorno

N. 222

Planimetria

Scheda n. 1

Scala 1:200

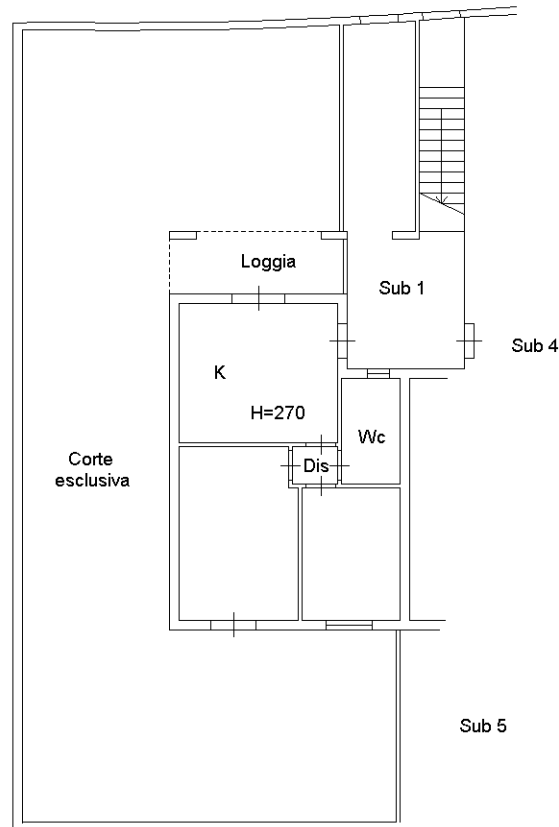

**PIANO TERRA**



**Agenzia delle Entrate**  
**CATASTO FABBRICATI**  
Ufficio Provinciale di  
**Livorno**

Dichiarazione protocollo n. \_\_\_\_\_ del \_\_\_\_\_

Comune di Suvereto

Localita' Prata

civ. SNC

Identificativi Catastali:

Sezione:

Foglio: 7

Particella: 474

Subalterno: 4

Compilata da:  
Priami Gabriele

Iscritto all'albo:  
Architetti

Prov. Livorno

N. 222

Planimetria

Scheda n. 1

Scala 1:200

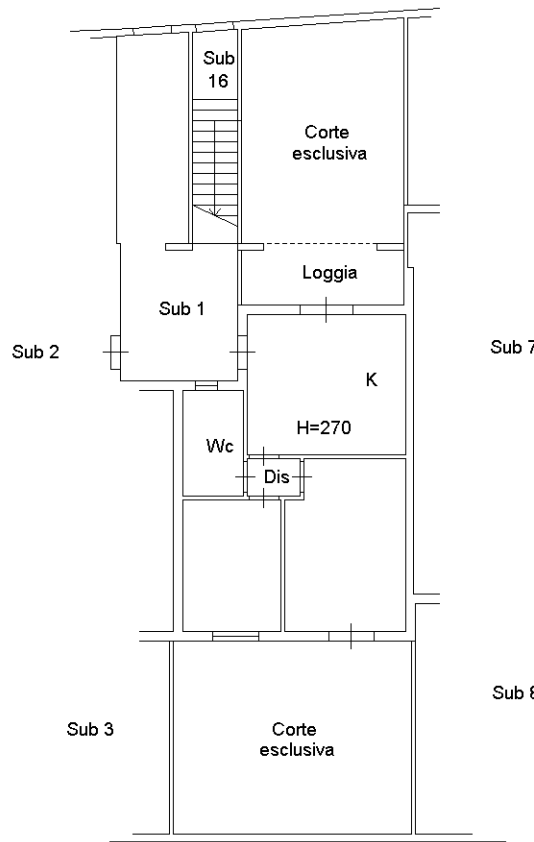

**PIANO TERRA**



**Agenzia delle Entrate**  
**CATASTO FABBRICATI**  
**Ufficio Provinciale di**  
**Livorno**

Dichiarazione protocollo n. \_\_\_\_\_ del \_\_\_\_\_

Comune di Suvereto

Localita' Prata

civ. SNC

Identificativi Catastali:

Sezione:

Foglio: 7

Particella: 474

Subalterno: 7

Compilata da:  
Priami Gabriele

Iscritto all'albo:  
Architetti

Prov. Livorno

N. 222

Planimetria

Scheda n. 1

Scala 1:200

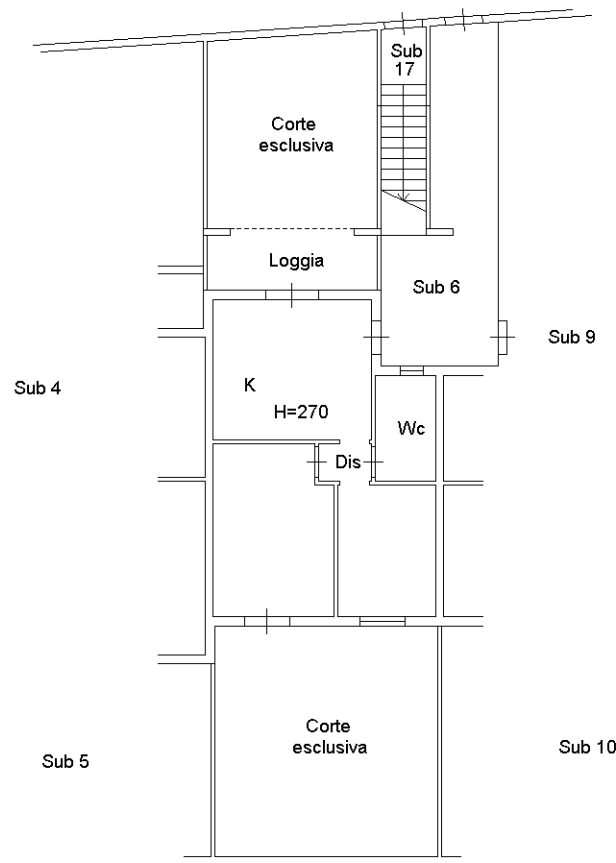

**PIANO TERRA**



**Agenzia delle Entrate**  
**CATASTO FABBRICATI**  
**Ufficio Provinciale di**  
**Livorno**

Dichiarazione protocollo n. \_\_\_\_\_ del \_\_\_\_\_

Comune di Suvereto

Localita' Prata

civ. SNC

Identificativi Catastali:

Sezione:

Foglio: 7

Particella: 474

Subalterno: 9

Compilata da:  
Priami Gabriele

Iscritto all'albo:  
Architetti

Prov. Livorno

N. 222

Planimetria

Scheda n. 1

Scala 1:200

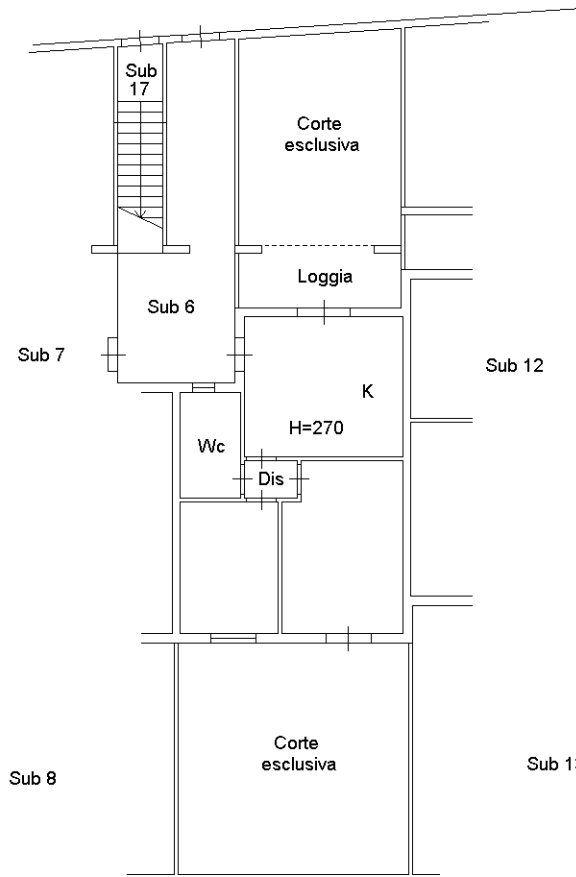

**PIANO TERRA**



**Agenzia delle Entrate**  
**CATASTO FABBRICATI**  
**Ufficio Provinciale di**  
**Livorno**

Dichiarazione protocollo n. \_\_\_\_\_ del \_\_\_\_\_

Comune di Suvereto

Localita' Prata

civ. SNC

Identificativi Catastali:

Sezione:

Foglio: 7

Particella: 474

Subalterno: 12

Compilata da:  
Priami Gabriele

Iscritto all'albo:  
Architetti

Prov. Livorno

N. 222

Planimetria

Scheda n. 1

Scala 1:200

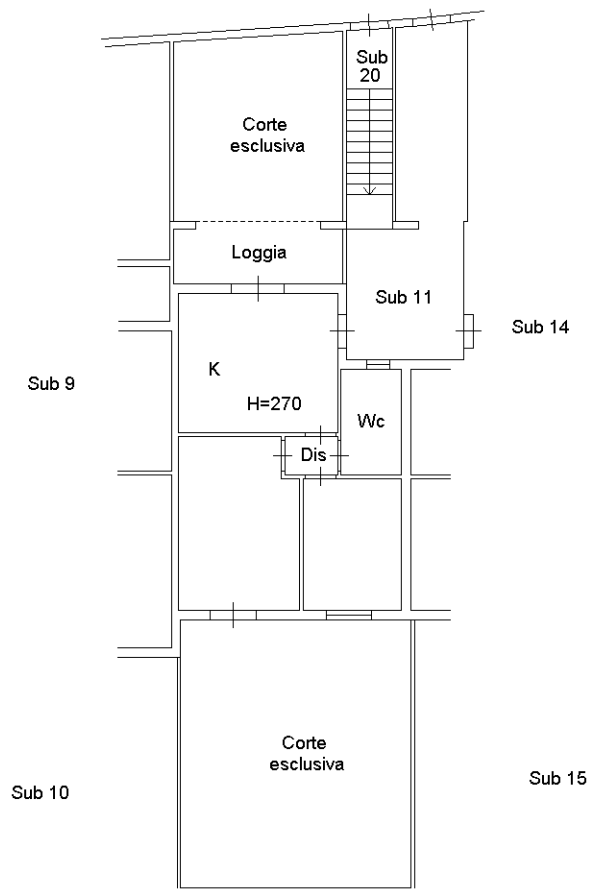

**PIANO TERRA**



**Agenzia delle Entrate**  
**CATASTO FABBRICATI**  
Ufficio Provinciale di  
**Livorno**

Dichiarazione protocollo n. \_\_\_\_\_ del \_\_\_\_\_

Comune di Suvereto

Localita' Prata

civ. SNC

Identificativi Catastali:

Sezione:

Foglio: 7

Particella: 474

Subalterno: 14

Compilata da:  
Priami Gabriele

Iscritto all'albo:  
Architetti

Prov. Livorno

N. 222

Planimetria

Scheda n. 1

Scala 1:200

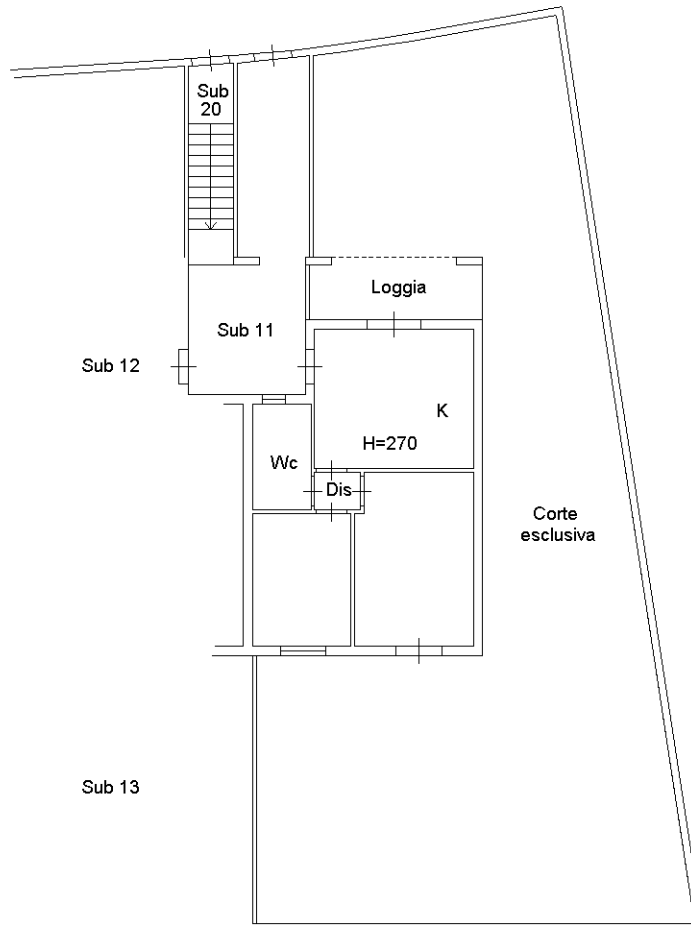

PIANO TERRA



**Agenzia delle Entrate**  
**CATASTO FABBRICATI**  
**Ufficio Provinciale di**  
**Livorno**

Dichiarazione protocollo n. \_\_\_\_\_ del \_\_\_\_\_

Comune di Suvereto

Localita' Prata

civ. SNC

Identificativi Catastali:

Sezione:

Foglio: 7

Particella: 474

Subalterno: 16

Compilata da:  
Priami Gabriele

Iscritto all'albo:  
Architetti

Prov. Livorno

N. 222

Planimetria

Scheda n. 1

Scala 1:200

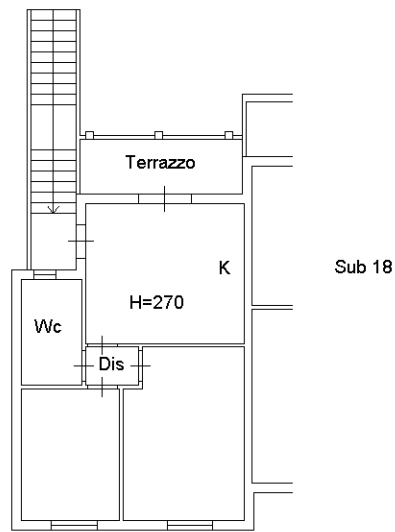

**PIANO PRIMO**

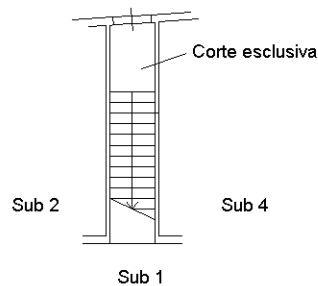

**PIANO TERRA**



**Agenzia delle Entrate**  
**CATASTO FABBRICATI**  
**Ufficio Provinciale di**  
**Livorno**

Dichiarazione protocollo n. \_\_\_\_\_ del \_\_\_\_\_

Comune di Suvereto

Localita' Prata

civ. SNC

Identificativi Catastali:

Sezione:

Foglio: 7

Particella: 474

Subalterno: 18

Compilata da:  
Priami Gabriele

Iscritto all'albo:  
Architetti

Prov. Livorno

N. 222

Planimetria

Scheda n. 1

Scala 1:200

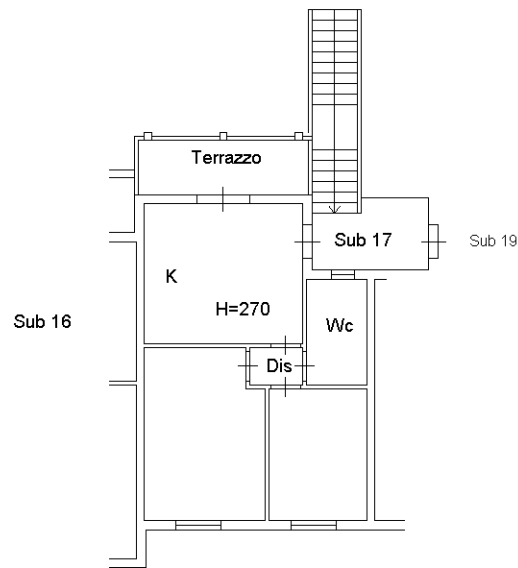

**PIANO PRIMO**



**Agenzia delle Entrate**  
**CATASTO FABBRICATI**  
**Ufficio Provinciale di**  
**Livorno**

Dichiarazione protocollo n. \_\_\_\_\_ del \_\_\_\_\_

Comune di Suvereto

Localita' Prata

civ. SNC

Identificativi Catastali:

Sezione:

Foglio: 7

Particella: 474

Subalterno: 19

Compilata da:  
Priami Gabriele

Iscritto all'albo:  
Architetti

Prov. Livorno

N. 222

Planimetria

Scheda n. 1

Scala 1:200

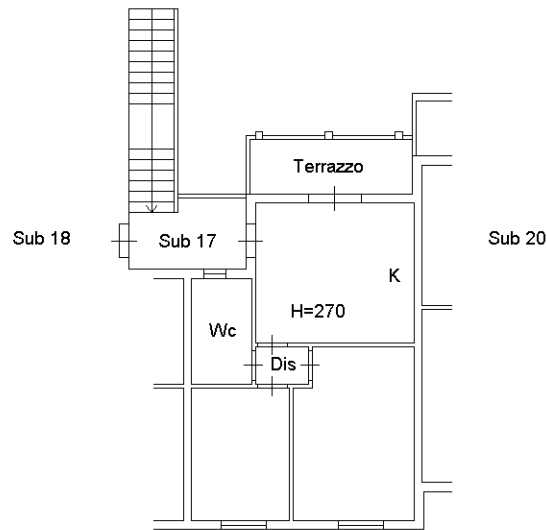

**PIANO PRIMO**



**Agenzia delle Entrate**  
**CATASTO FABBRICATI**  
Ufficio Provinciale di  
**Livorno**

Dichiarazione protocollo n. \_\_\_\_\_ del \_\_\_\_\_

Comune di Suvereto

Localita' Prata

civ. SNC

Identificativi Catastali:

Sezione:

Foglio: 7

Particella: 474

Subalterno: 20

Compilata da:  
Priami Gabriele

Iscritto all'albo:  
Architetti

Prov. Livorno

N. 222

Planimetria

Scheda n. 1

Scala 1:200

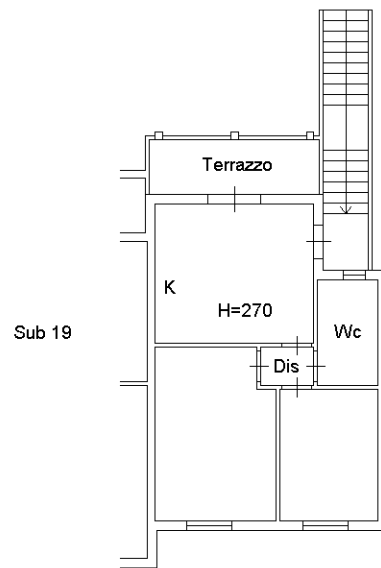

**PIANO PRIMO**

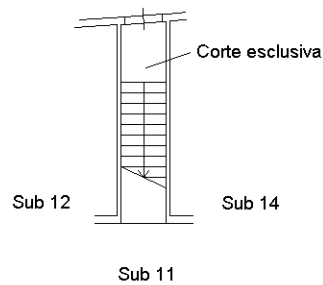

**PIANO TERRA**

