

MODULARIO
E - Cat. S. T. - 98



MINISTERO DELLE FINANZE
DIREZIONE GENERALE DEL CATASTO E DEI SERVIZI TECNICI ERARIALI

MOD. B (Nuovo Catasto Edilizio Urbano)

Lire
50

NUOVO CATASTO EDILIZIO URBANO

(R. DECRETO-LEGGE 13 APRILE 1939, N. 652)

Planimetria dell'immobile situato nel Comune di ANAGNI Via MADONNA DELLE GRAZIE

Ditta DEL-SI-TO s.r.l. sede in Guarcino V. Celantini 12

Allegata alla dichiarazione presentata all'Ufficio Tecnico Erariale di FROSINONE

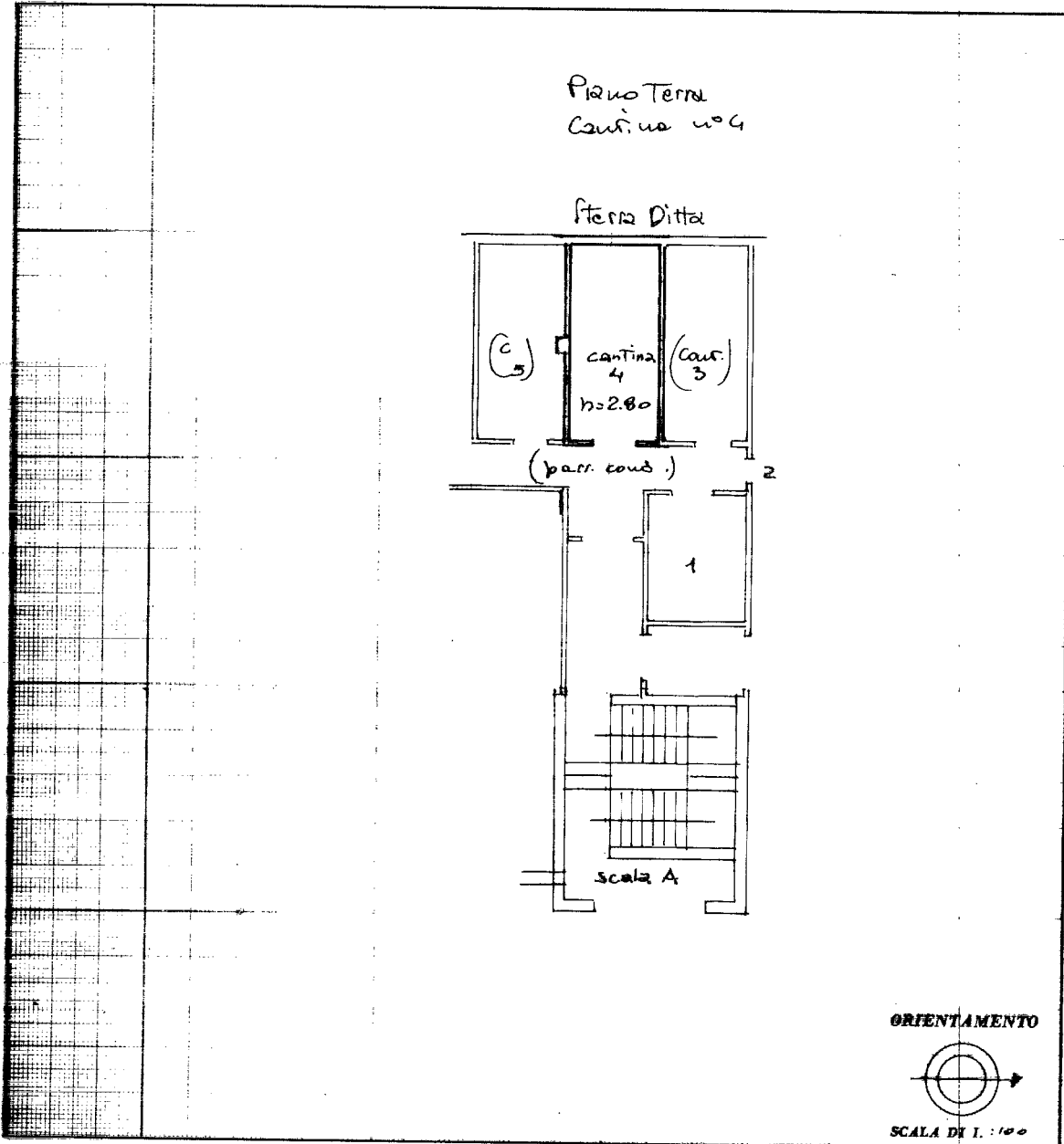

SPAZIO RISERVATO PER LE ANNOTAZIONI D'UFFICIO

DATA 4.2.83
PROF. N° 334

Compilata dal Arch. Giulio Mizzoni
(Titolo, nome e cognome del tecnico)

Iscritto all'Albo de Architetti
della Provincia di Roma

DATA 04/02/83
Firma: Giulio Mizzoni
DEL LAZIO 2825

10 metri

Catasto dei Fabbricati - Situazione al 09/06/2025 - Comune di ANAGNI(A269) - < Foglio 50 - Particella 181 - Subalterno 19 >
VIA GENERALE CARLO ALBERTO DALLA CHIESA n. 40 Scala A Piano 1

Ultima planimetria in atti