

MODULARIO  
N. - GR. S. T. - 252

10/A



MINISTERO DELLE FINANZE  
DIREZIONE GENERALE DEL CATASTO E DEI SERVIZI TECNICI ERARIALI

MOD. B (Nuovo Catasto Edilizio Urbano)

Lire  
50

# NUOVO CATASTO EDILIZIO URBANO

(R. DECRETO-LEGGE 13 APRILE 1959, N. 652)

Planimetria dell'immobile situato nel Comune di ANAGNI Via MADONNA DELLE GRAZIE  
Ditta DEL. S. TO. s.r.l. Sede in Quercia v. Celami 12  
Allegata alla dichiarazione presentata all'Ufficio Tecnico Erariale di FROSINONE

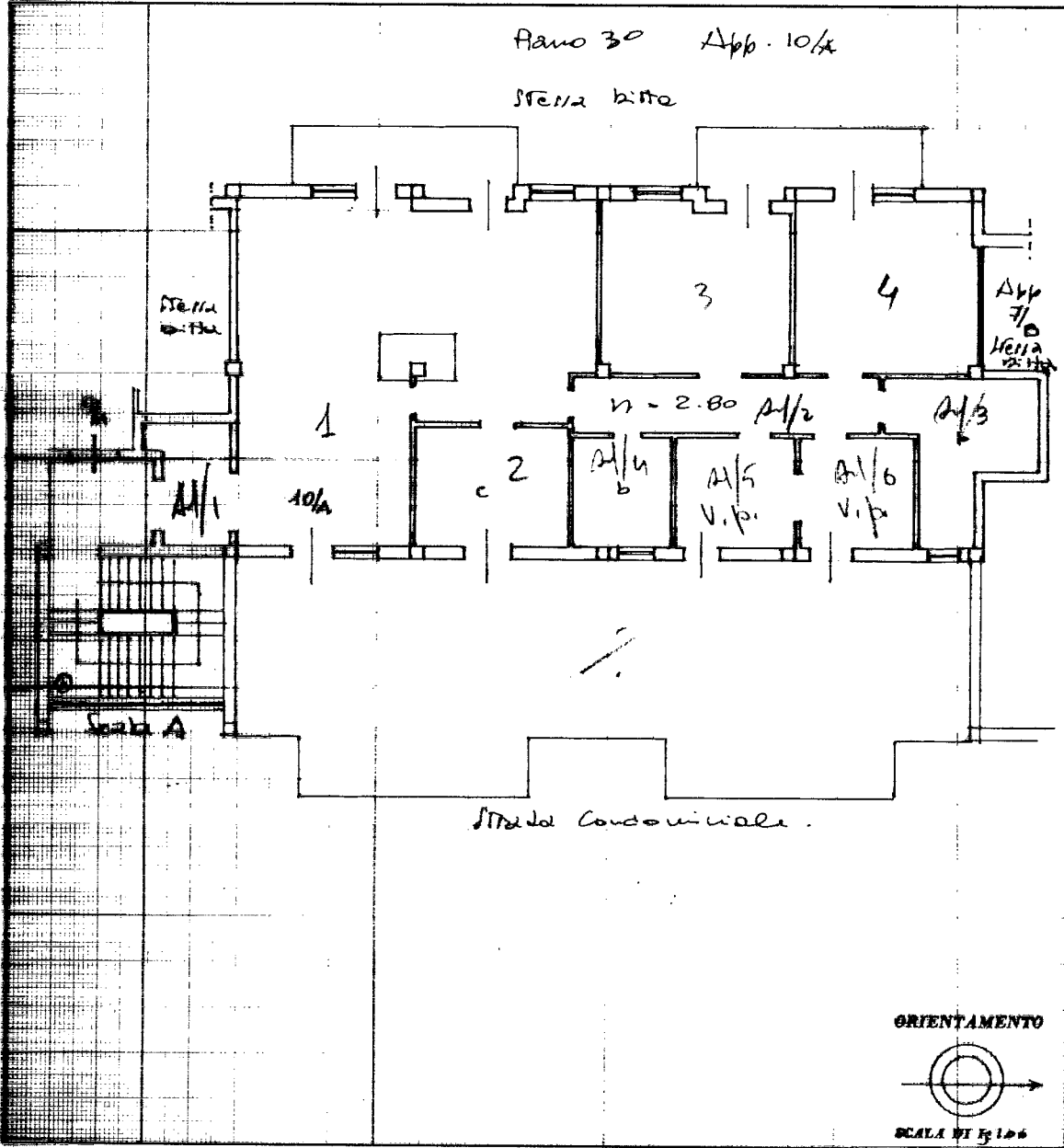

SPAZIO RISERVATO PER LE ANNOTAZIONI D'UFFICIO

DATA 4.2.83

PROT. N° 371

Compilata dal ARCH. MIZZONI Giulio  
(Titolo, nome e cognome del tecnico)

Iscritto all'Albo dei ARCHITETTI  
della Provincia di ROMA

DATA 10.06.2025

Firma: [Signature]

ARCHITETTI  
DI ROMA  
E DEL LAZIO

MIZZONI  
2825

10 metri

Catasto dei Fabbricati - Situazione al 09/06/2025 - Comune di ANAGNI(A269) - < Foglio 50 - Subalterno 31 >  
VIA GENERALE CARLO ALBERTO DALLA CHIESA, n. 40, Scala A Interno 10A Piano 4.