

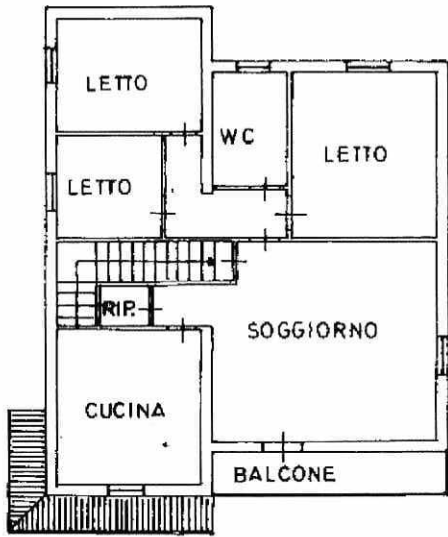

Planimetria di u.i.u. in Comune di RICENGO via CAV. UFF. GHISETTI GIAVARINA A. civ. 25



PIANO PRIMO
H = 2,70

ORIENTAMENTO

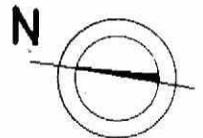

SCALA DI 1: 200

Dichiarazione di N.C.
Denuncia di variazione

Compilata dal ARCHITETTO
(Titolo, cognome e nome)
SONZOGNI GIORGIO

Iscritto all'albo degli ARCHITETTI
della provincia di CREMONA n. 254
data 24-02-94 Firma

RISERVATO ALL'UFFICIO

30.03.94 004777/A

PM

Identificativi catastali
F. 10
n. 113 sub. 1