



1 Via San Giovanni



2 Ingresso Vico Izzo



3 Vico Izzo



4 Ingresso al civico 5

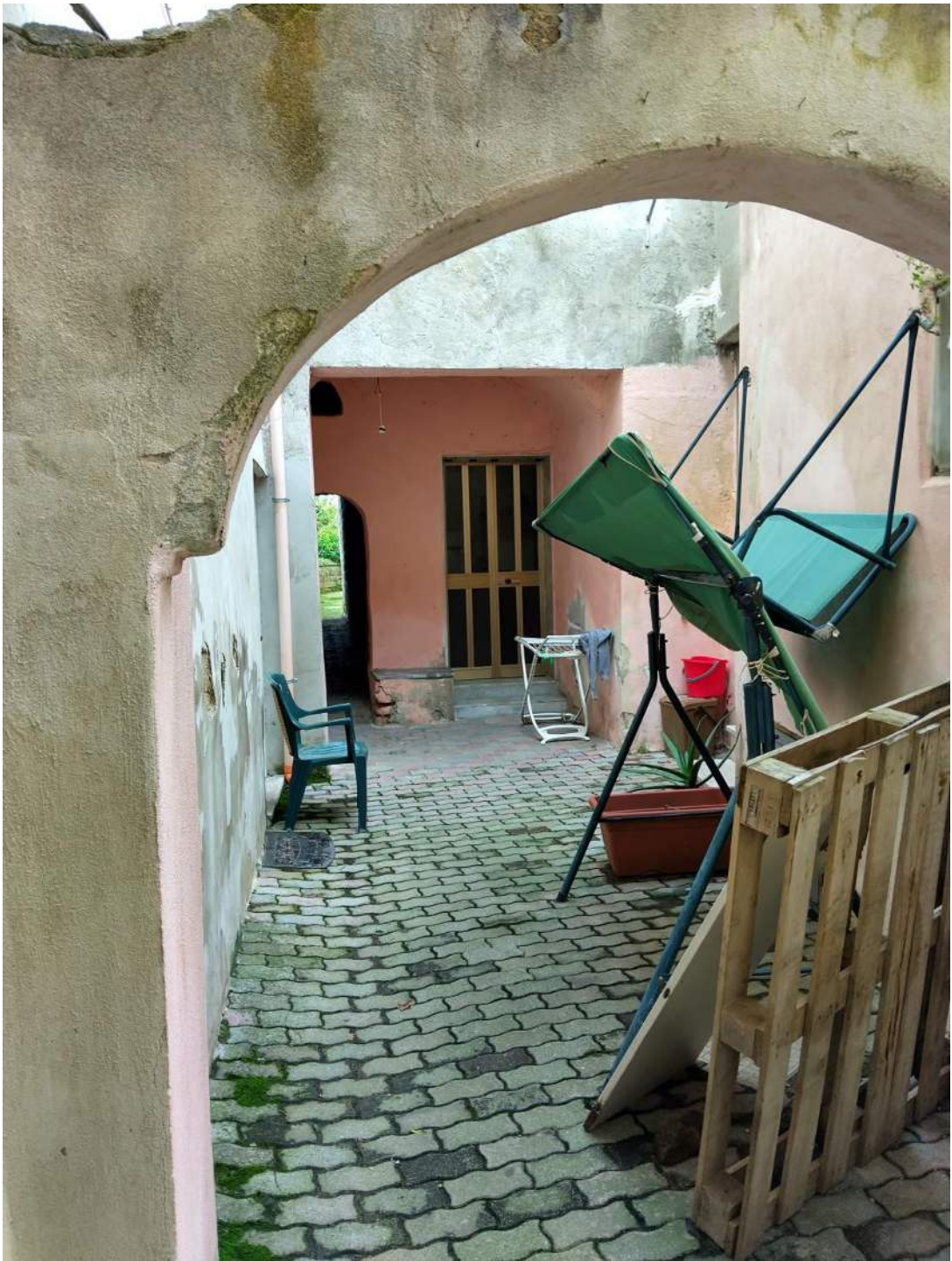

5 Androne aperto comune



6 Porta ingresso cucina

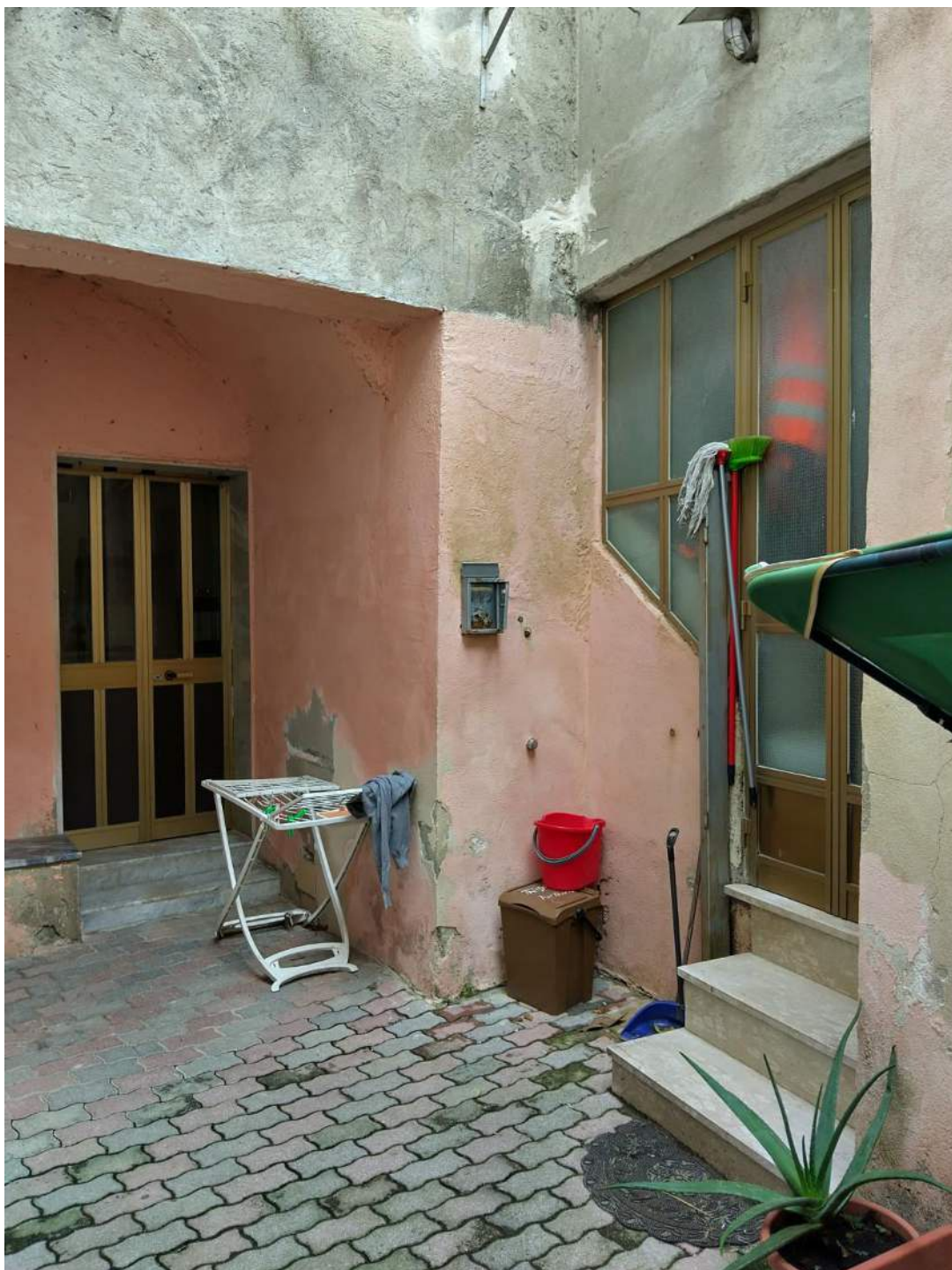

7 A sinistra porta ingresso cucina, a destra porta ingresso scala esclusiva



8 Ingresso scala esclusiva di accesso al piano primo



9 Scala esclusiva di accesso al piano primo



10



11 Vano 1 del piano primo

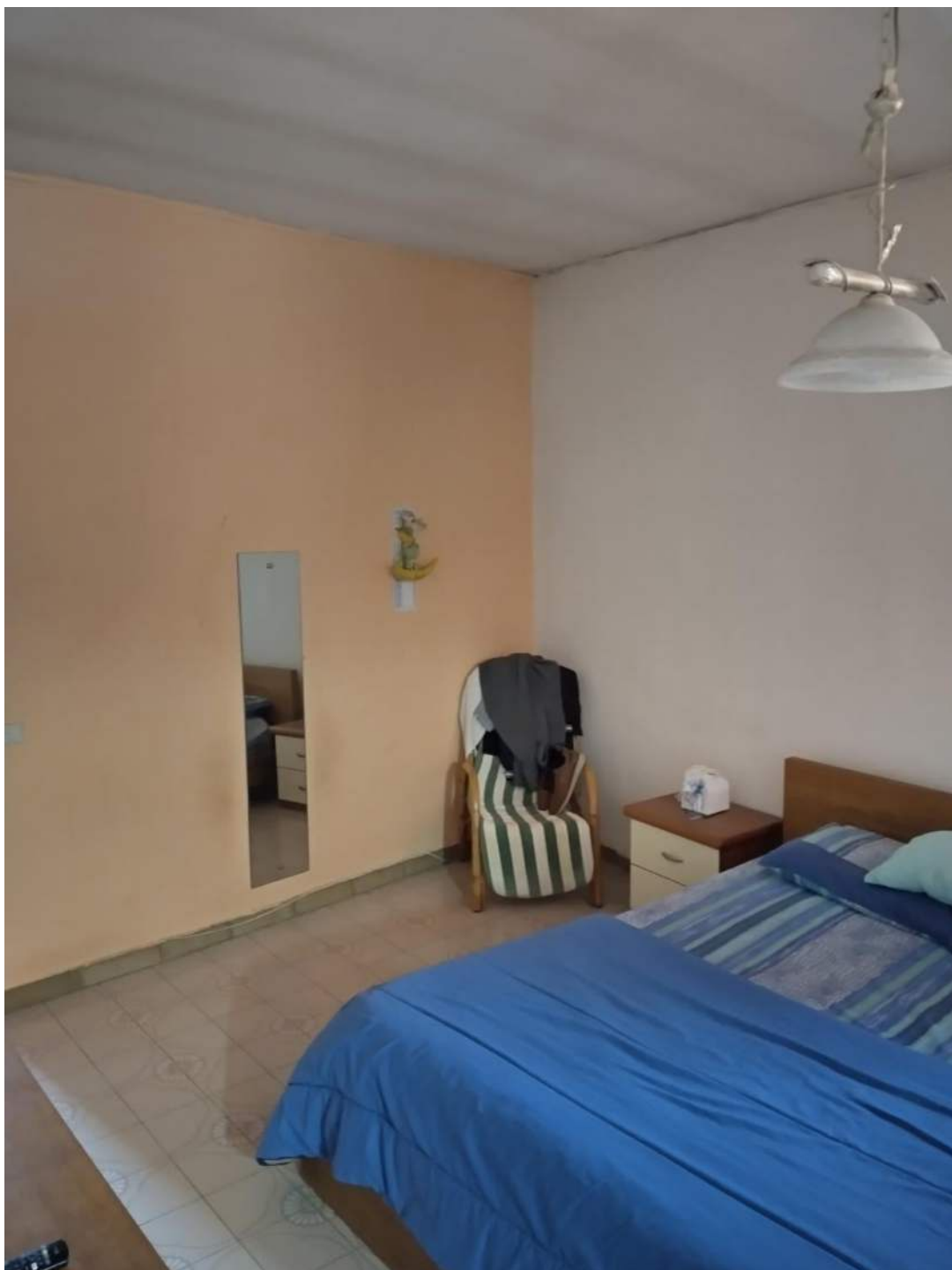

12 Vano 1 del piano primo



13 Vano 2 del piano primo



14 Ingresso wc di servizio



15



16 Wc di servizio



17 Vano 2 del piano primo



18 Scalinata esterna in comune



19 Vano scala esclusiva di accesso al piano primo



20 Scala esclusiva di accesso al piano primo



21



22 Bagno



23



24 Passaggio coperto per l'accesso all'area corte comune posteriore



25 Cucina piano terra



26



27

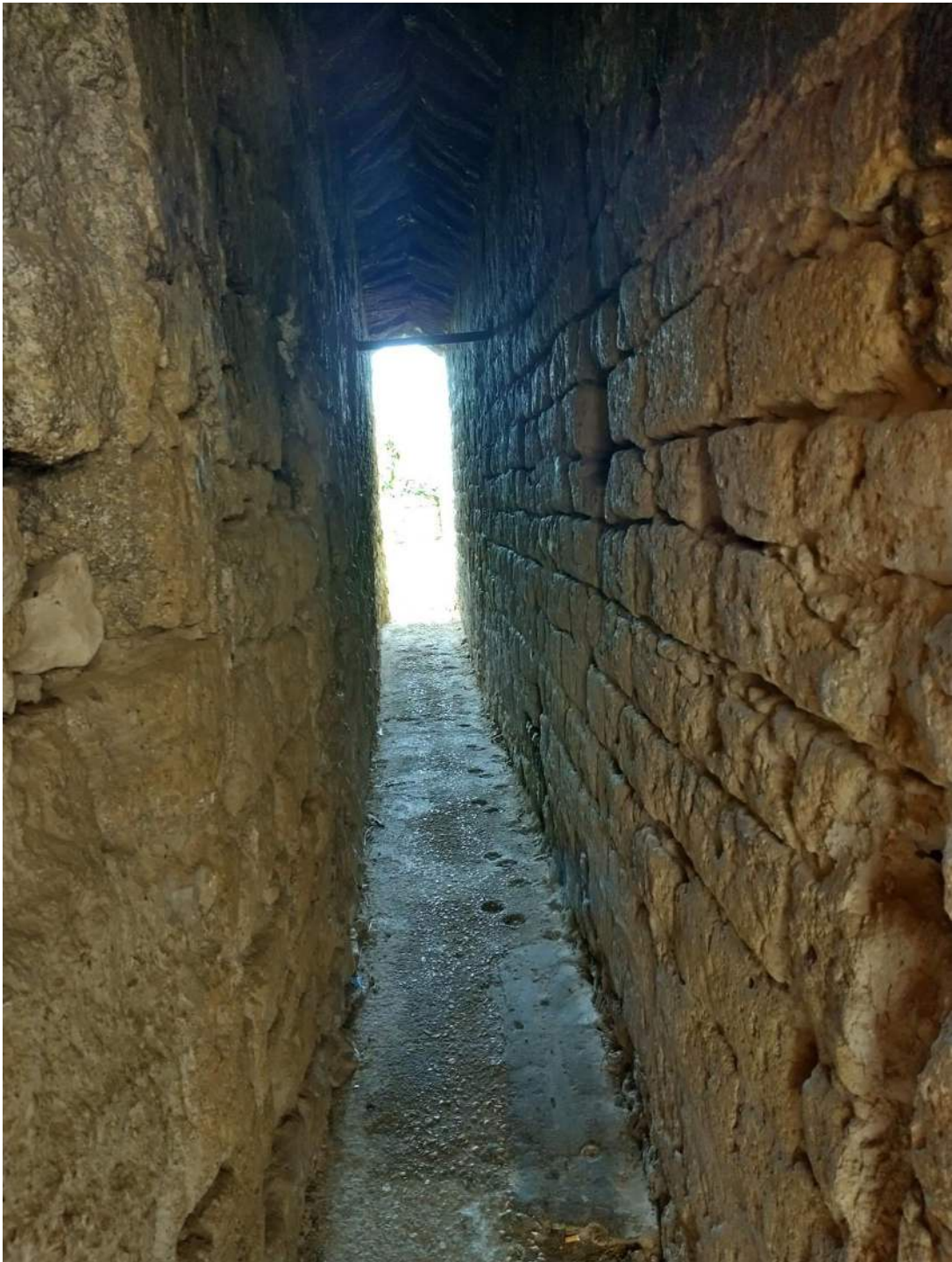

28 Passaggio coperto per l'accesso all'area corte comune posteriore



29 Area corte comune



30 Porta d'ingresso vano piano terra



31 Vano piano terra



32



33 Scalinata esterna in comune



34 Area corte comune



35



36



37 Area corte comune