

ALLEGATO 1



N=3600

E=2100

1 Particella 200

Comune: (PD) CARMIGNANO DI BRENTA Scala originale: 1:2000
Foglio: 2 Dimensione cornice: 534.000 x 378.000 m. Protocollo pratica T247613/2025
25-Set-2025 15:28:34



Planimetria di u.i.u. in Comune di CARMIGNANO, D.I. BRENTA via BREDA civ.

ALLEGATO 3

N C T			N C E U				
FG	ALL	MAPP	SEZ	ALL	FG	MAPP	SUB
2		200			2	200	14

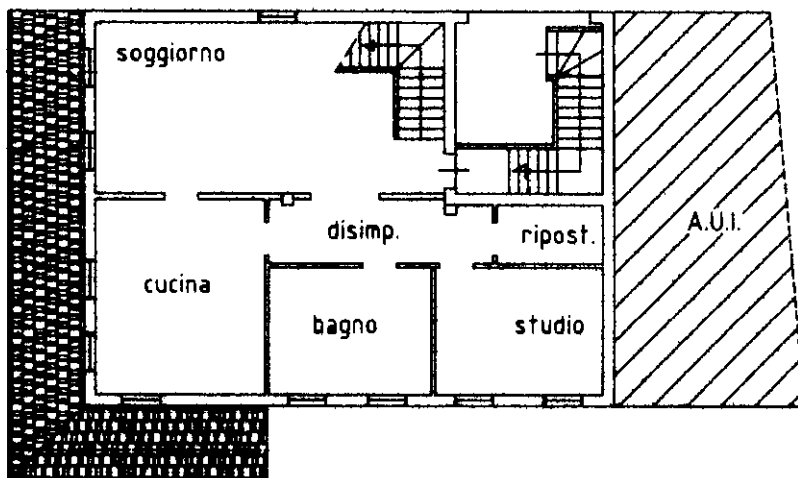

PLANO PRIMO

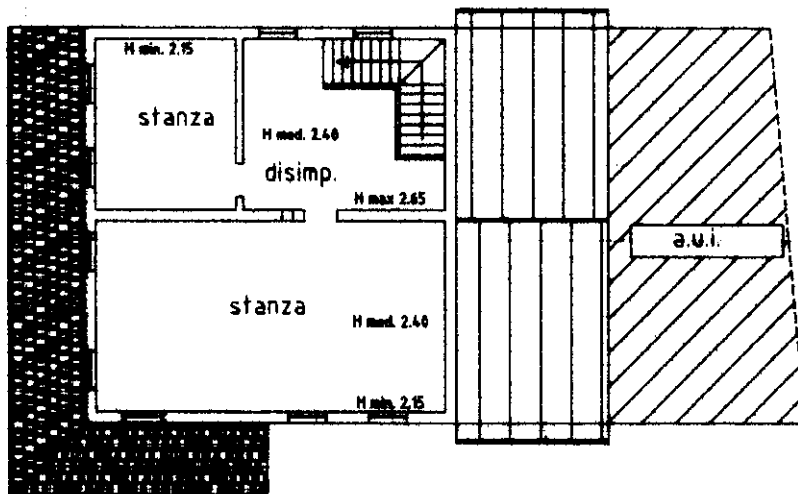

PLANO SECONDO

ORIENTAMENTO

SCALA DI 1:100

Dichiarazione di N.C.
Denuncia di variazione

Compilata dal GEOM. CHIARELLO SERGIO
(Titolo, cognome e nome)

RISERVATO ALL'UFFICIO

Ultima planimetria in atti

Identificativi catastali

Iscritto all'albo de i Geometri

Data presentazione: 21/05/2001 - Data: 25/09/2025 - n. T114651 - Richiedente: BNTMRA59T21G224D

Totale schede: 1 - Formato di acquisizione: A4(210x297) - Formato stampa richiesto: A4(210x297)

data 27/04 Firma [Signature]

Cat. 214 - Mod. BN (CEU) - Comune di CARMIGNANO DI BRENTA (B795) - < Foglio 2 - Particella 200 - Subalterno 14 >
Via BREDA n. 13/A Piano 1-2

ACCERTAMENTO DELLA PROPRIETA' IMMOBILIARE URBANA ELENCO DEI SUBALTERNI ASSEGNATI

Comune CARMIGNANO DI BRENTA	Sezione	Foglio 2	Particella 200	Tipo mappale 98522	del: 29/08/2022
--------------------------------	---------	-------------	-------------------	-----------------------	--------------------

Sub	UBICAZIONE via/piazza	n.civ	Piani	Scala	Int	DESCRIZIONE
4	via breda	13	T			AUTORIMESSA
11	via breda	13	T			B.C.N.C. VANO SCALA COMUNE AI SUB. 14 - 17
14	via breda	13	1-2			ABITAZIONE
15	via breda	13	T			B.C.N.C. CORTILE COMUNE AI SUB. 4 - 14 - 17
16	via breda	SNC	T			AREA URBANA DI MQ 53
17	via breda	13	S1-T			ABITAZIONE CON CORTILI ESCLUSIVI GRAFFATA CON MN 549 E 942
18	via breda	15	S1-T - 1			ABITAZIONE CON CORTILE ESCLUSIVO
19	via breda	15	T			AUTORIMESSA
20	via breda	15	1			LOCALE DI DEPOSITO

Visura telematica

**Agenzia delle Entrate
CATASTO FABBRICATI
Ufficio Provinciale di
Padova**

ELABORATO PLANIMETRICO	
Compilato da: Bernardi Domenico	
Iscritto all'albo: Geometri	
Prov. Vicenza	N. 1848

Comune di Carmignano Di Brenta	Protocollo n. PD0099626 del 01/09/2022
Sezione: Foglio: 2 Particella: 200	Tipo Mappale n. 98522 del 29/08/2022

Dimostrazione grafica dei subalterni Scala 1 : 500



Elaborato Planimetrico - Catasto dei Fabbricati - Situazione al 25/09/2025 - Comune di CARMIGNANO DI BRENTA (B795) - < Foglio 2 Particella 200 >

Ultima planimetria in atti