

**Agenzia del Territorio
CATASTO FABBRICATI**
Ufficio Provinciale di
Enna

Dichiarazione protocollo n. EN0024721 del 29/04/2005

Planimetria di u.i.u. in Comune di Assoro

Via Nenni Pietro

civ. 220

Identificativi Catastali:

Sezione:

Foglio: 27

Particella: 75

Subalterno: 9

Compilata da:

Cremona Salvatore

Iscritto all'albo:
Architetti

Prov. Enna

N. 125

Scheda n. 1

Scala 1:200

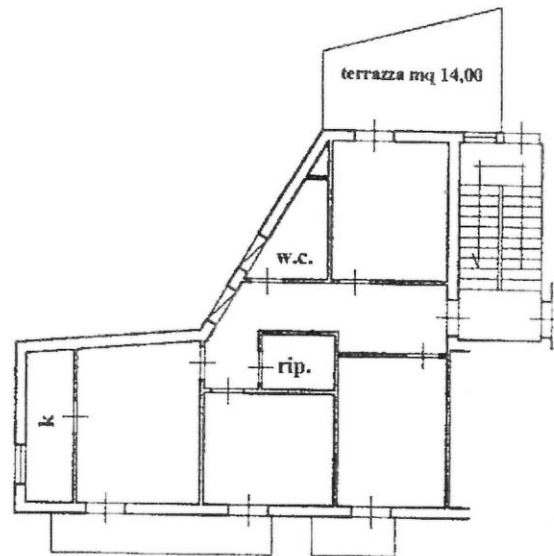

via Pietro Nenni

P. 1°
h = 280

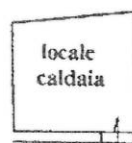

P. T.
h = 280

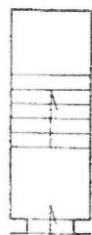

androne P. T.

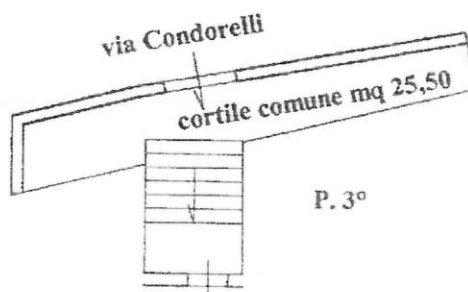

P. 3°



Ultima planimetria in atti

Data: 29/06/2022 - n. T208679 - Richiedente: BNDGPP77T26C351J

Totale schede: 1 - Formato di acquisizione: A4(210x297) - Formato stampa richiesto: A4(210x297)

