

Visura storica per immobile

Situazione degli atti informatizzati al 23/01/2026

Dati della richiesta	Comune di LATERINA PERGINE VALDARNO (Codice:M392B)
Catasto Fabbricati	Sezione PERGINE VALDARNO (Provincia di AREZZO) Foglio: 4 Particella: 198 Sub.: 9

Bene comune non censibile dal 12/01/2018

N.	DATI IDENTIFICATIVI				DATI DI CLASSAMENTO							DATI DERIVANTI DA
	Sezione Urbana	Foglio	Particella	Sub	Zona Cens.	Micro Zona	Categoria	Classe	Consistenza	Superficie Catastale	Rendita	
1		4	198	9								VARIAZIONE TERRITORIALE del 01/01/2018 in atti dal 12/01/2018 L.R. N. 66/2017 proveniente dal comune di Pergine Valdarno G451; trasferito al comune di Laterina Pergine Valdarno sezione Pergine Valdarno M392B. (n. 11/2018)
Indirizzo		VIA PIERO CALAMANDREI n. SNC Piano T-1										
Notifica						Partita		A		Mod.58		

Mappali Terreni Correlati

Codice Comune M392 - Sezione B - Foglio 4 - Particella 198

Visura telematica

Visura storica per immobile

Situazione degli atti informatizzati al 23/01/2026

Dati della richiesta	Comune di LATERINA PERGINE VALDARNO (Codice:M392B)
Catasto Fabbricati	Sezione PERGINE VALDARNO (Provincia di AREZZO)
	Foglio: 4 Particella: 198 Sub.: 6

INTESTATO

1	TOSCANA INERTI S.R.L. sede in TERRANUOVA BRACCIOLINI (AR)	01390710513*	(1) Proprieta' 1/1
---	---	--------------	--------------------

Unità immobiliare dal 12/01/2018

N.	DATI IDENTIFICATIVI				DATI DI CLASSAMENTO							DATI DERIVANTI DA
	Sezione Urbana	Foglio	Particella	Sub	Zona Cens.	Micro Zona	Categoria	Classe	Consistenza	Superficie Catastale	Rendita	
1		4	198	6			D/7				Euro 15.100,00	VARIAZIONE TERRITORIALE del 01/01/2018 in atti dal 12/01/2018 L.R. N. 66/2017 proveniente dal comune di Pergine Valdarno G451; trasferito al comune di Laterina Pergine Valdarno sezione Pergine Valdarno M392B. (n. 13/2018)
Indirizzo		VIA PIERO CALAMANDREI Piano 1										
Notifica		Notifica n. AR0084756/2015				Partita				Mod.58		-
Annotazioni		di stadio: classamento e rendita rettificati (d.m. 701/94)										

Mappali Terreni Correlati

Codice Comune M392 - Sezione B - Foglio 4 - Particella 198

L'intestazione alla data della richiesta deriva dai seguenti atti:

Situazione degli intestati dal 12/01/2018

N.	DATI ANAGRAFICI	CODICE FISCALE	DIRITTI E ONERI REALI
1	TOSCANA INERTI S.R.L.sede in TERRANUOVA BRACCIOLINI (AR)	01390710513*	(1) Proprieta' 1/1
DATI DERIVANTI DA		Atto del 08/04/2010 Pubblico ufficiale PISAPIA ROBERTO Sede MONTEVARCHI (AR) Repertorio n. 53964 - COMPRAVENDITA Nota presentata con Modello Unico n. 4563.1/2010 Reparto PI di AREZZO in atti dal 13/04/2010	

Visura telematica

* Codice Fiscale Validato in Anagrafe Tributaria.

Visura storica per immobile

Situazione degli atti informatizzati al 23/01/2026

Dati della richiesta	Comune di PERGINE VALDARNO (Codice:G451)
Catasto Fabbricati	Provincia di AREZZO
	Foglio: 4 Particella: 198 Sub.: 9

Unita' immobiliare soppressa dal 12/01/2018

N.	DATI IDENTIFICATIVI				DATI DI CLASSAMENTO							DATI DERIVANTI DA	
	Sezione Urbana	Foglio	Particella	Sub	Zona Cens.	Micro Zona	Categoria	Classe	Consistenza	Superficie Catastale	Rendita		
1		4	198	9									VARIAZIONE TERRITORIALE del 01/01/2018 in atti dal 12/01/2018 L.R. N. 66/2017 proveniente dal comune di Pergine Valdarno G451; trasferito al comune di Laterina Pergine Valdarno sezione Pergine Valdarno M392B. (n. 11/2018)
Notifica						Partita		C		Mod.58		-	

Bene comune non censibile dal 07/04/2011

N.	DATI IDENTIFICATIVI				DATI DI CLASSAMENTO							DATI DERIVANTI DA	
	Sezione Urbana	Foglio	Particella	Sub	Zona Cens.	Micro Zona	Categoria	Classe	Consistenza	Superficie Catastale	Rendita		
1		4	198	9									VARIAZIONE TOPONOMASTICA del 07/04/2011 Pratica n. AR0079292 in atti dal 07/04/2011 VARIAZIONE DI TOPONOMASTICA (n. 30049.1/2011)
Indirizzo		VIA PIERO CALAMANDREI n. SNC Piano T-1											
Notifica						Partita		A		Mod.58			

Bene comune non censibile dal 21/07/2009

N.	DATI IDENTIFICATIVI				DATI DI CLASSAMENTO							DATI DERIVANTI DA	
	Sezione Urbana	Foglio	Particella	Sub	Zona Cens.	Micro Zona	Categoria	Classe	Consistenza	Superficie Catastale	Rendita		
1		4	198	9									FRAZIONAMENTO del 21/07/2009 Pratica n. AR0144568 in atti dal 21/07/2009 FRAZIONAMENTO PER TRASFERIMENTO DI DIRITTI (n. 12931.1/2009)

Visura storica per immobile

Situazione degli atti informatizzati al 23/01/2026

Indirizzo	VIA P.CALAMANDREI n. SNC Piano T-1				
Notifica		Partita	A	Mod.58	

Situazione dell'unità immobiliare che ha originato il precedente dal 27/03/2009

N.	DATI IDENTIFICATIVI				DATI DI CLASSAMENTO							DATI DERIVANTI DA
	Sezione Urbana	Foglio	Particella	Sub	Zona Cens.	Micro Zona	Categoria	Classe	Consistenza	Superficie Catastale	Rendita	
1		4	198	8								COSTITUZIONE del 27/03/2009 Pratica n. AR0061352 in atti dal 27/03/2009 COSTITUZIONE (n. 1104.1/2009)
Indirizzo	VIA P.CALAMANDREI n. SNC Piano T-1											
Notifica					Partita	A				Mod.58		

Visura telematica

Visura storica per immobile

Situazione degli atti informatizzati al 23/01/2026

Dati della richiesta	Comune di LATERINA PERGINE VALDARNO (Codice:M392B)
Catasto Fabbricati	Sezione PERGINE VALDARNO (Provincia di AREZZO) Foglio: 4 Particella: 198 Sub.: 9

Bene comune non censibile dal 12/01/2018

N.	DATI IDENTIFICATIVI				DATI DI CLASSAMENTO							DATI DERIVANTI DA
	Sezione Urbana	Foglio	Particella	Sub	Zona Cens.	Micro Zona	Categoria	Classe	Consistenza	Superficie Catastale	Rendita	
1		4	198	9								VARIAZIONE TERRITORIALE del 01/01/2018 in atti dal 12/01/2018 L.R. N. 66/2017 proveniente dal comune di Pergine Valdarno G451; trasferito al comune di Laterina Pergine Valdarno sezione Pergine Valdarno M392B. (n. 11/2018)
Indirizzo		VIA PIERO CALAMANDREI n. SNC Piano T-1										
Notifica							Partita	A		Mod.58		

Mappali Terreni Correlati

Codice Comune M392 - Sezione B - Foglio 4 - Particella 198

Visura telematica

Visura storica per immobile

Situazione degli atti informatizzati al 23/01/2026

Dati della richiesta	Comune di PERGINE VALDARNO (Codice:G451)
	Provincia di AREZZO
Catasto Fabbricati	Foglio: 4 Particella: 198 Sub.: 6

Unita' immobiliare soppressa dal 12/01/2018

N.	DATI IDENTIFICATIVI				DATI DI CLASSAMENTO							DATI DERIVANTI DA	
	Sezione Urbana	Foglio	Particella	Sub	Zona Cens.	Micro Zona	Categoria	Classe	Consistenza	Superficie Catastale	Rendita		
1		4	198	6									VARIAZIONE TERRITORIALE del 01/01/2018 in atti dal 12/01/2018 L.R. N. 66/2017 proveniente dal comune di Pergine Valdarno G451; trasferito al comune di Laterina Pergine Valdarno sezione Pergine Valdarno M392B. (n. 13/2018)
Notifica						Partita		C		Mod.58		-	

Situazione dell'unita' immobiliare dal 29/04/2015

N.	DATI IDENTIFICATIVI				DATI DI CLASSAMENTO							DATI DERIVANTI DA	
	Sezione Urbana	Foglio	Particella	Sub	Zona Cens.	Micro Zona	Categoria	Classe	Consistenza	Superficie Catastale	Rendita		
1		4	198	6			D/7					Euro 15.100,00	VARIAZIONE NEL CLASSAMENTO del 29/04/2015 Pratica n. AR0074716 in atti dal 29/04/2015 VARIAZIONE DI CLASSAMENTO (n. 47167.1/2015)
Indirizzo		VIA PIERO CALAMANDREI Piano 1											
Notifica		Notifica in corso con protocollo n. AR0084756 del 25/05/2015				Partita				Mod.58		-	
Annotazioni		di stadio: classamento e rendita rettificati (d.m. 701/94)											

Visura storica per immobile

Situazione degli atti informatizzati al 23/01/2026

Situazione dell'unità immobiliare dal 10/06/2014

N.	DATI IDENTIFICATIVI				DATI DI CLASSAMENTO							DATI DERIVANTI DA	
	Sezione Urbana	Foglio	Particella	Sub	Zona Cens.	Micro Zona	Categoria	Classe	Consistenza	Superficie Catastale	Rendita		
1		4	198	6			D/7				Euro 11.130,00	VARIAZIONE del 10/06/2014 Pratica n. AR0068047 in atti dal 10/06/2014 DIVERSA DISTRIBUZIONE DEGLI SPAZI INTERNI-RISTRUTTURAZIONE (n. 30441.1/2014)	
Indirizzo		VIA PIERO CALAMANDREI Piano 1											
Notifica							Partita				Mod.58		-
Annotazioni		-classamento e rendita proposti (d.m. 701/94)											

Situazione dell'unità immobiliare dal 07/04/2011

N.	DATI IDENTIFICATIVI				DATI DI CLASSAMENTO							DATI DERIVANTI DA	
	Sezione Urbana	Foglio	Particella	Sub	Zona Cens.	Micro Zona	Categoria	Classe	Consistenza	Superficie Catastale	Rendita		
1		4	198	6			D/7				Euro 16.276,00	VARIAZIONE TOPONOMASTICA del 07/04/2011 Pratica n. AR0079290 in atti dal 07/04/2011 VARIAZIONE DI TOPONOMASTICA (n. 30047.1/2011)	
Indirizzo		VIA PIERO CALAMANDREI n. SNC Piano 1											
Notifica		Notifica effettuata con protocollo n. AR0114515 del 02/07/2010					Partita				Mod.58		-

Situazione dell'unità immobiliare dal 22/06/2010

N.	DATI IDENTIFICATIVI				DATI DI CLASSAMENTO							DATI DERIVANTI DA	
	Sezione Urbana	Foglio	Particella	Sub	Zona Cens.	Micro Zona	Categoria	Classe	Consistenza	Superficie Catastale	Rendita		
1		4	198	6			D/7				Euro 16.276,00	VARIAZIONE NEL CLASSAMENTO del 22/06/2010 Pratica n. AR0107759 in atti dal 22/06/2010 VARIAZIONE DI CLASSAMENTO (n. 9878.1/2010)	
Indirizzo		VIA P.CALAMANDREI n. SNC Piano 1											
Notifica		Notifica effettuata con protocollo n. AR0114515 del 02/07/2010					Partita				Mod.58		-
Annotazioni		di stadio: classamento e rendita rettificati (d.m. 701/94)											

Visura storica per immobile

Situazione degli atti informatizzati al 23/01/2026

Situazione dell'unità immobiliare dal 21/07/2009

N.	DATI IDENTIFICATIVI				DATI DI CLASSAMENTO							DATI DERIVANTI DA	
	Sezione Urbana	Foglio	Particella	Sub	Zona Cens.	Micro Zona	Categoria	Classe	Consistenza	Superficie Catastale	Rendita		
1		4	198	6			D/7				Euro 15.346,00	ULTIMAZIONE DI FABBRICATO URBANO del 21/07/2009 Pratica n. AR0144579 in atti dal 21/07/2009 ULTIMAZIONE DI FABBRICATO URBANO (n. 12932.1/2009)	
Indirizzo		VIA P.CALAMANDREI n. SNC Piano 1											
Notifica							Partita				Mod.58		-
Annotazioni		-classamento e rendita proposti (d.m. 701/94)											

Situazione dell'unità immobiliare dal 27/03/2009

N.	DATI IDENTIFICATIVI				DATI DI CLASSAMENTO							DATI DERIVANTI DA	
	Sezione Urbana	Foglio	Particella	Sub	Zona Cens.	Micro Zona	Categoria	Classe	Consistenza	Superficie Catastale	Rendita		
1		4	198	6			F/3					COSTITUZIONE del 27/03/2009 Pratica n. AR0061352 in atti dal 27/03/2009 COSTITUZIONE (n. 1104.1/2009)	
Indirizzo		VIA P.CALAMANDREI n. SNC Piano 1											
Notifica							Partita				Mod.58		

L'intestazione alla data della richiesta deriva dai seguenti atti:

Situazione degli intestati dal 08/04/2010

N.	DATI ANAGRAFICI	CODICE FISCALE	DIRITTI E ONERI REALI
1	TOSCANA INERTI S.R.L.sede in TERRANUOVA BRACCIOLINI (AR)	01390710513*	(1) Proprieta' 1/1 fino al 12/01/2018
DATI DERIVANTI DA		Atto del 08/04/2010 Pubblico ufficiale PISAPIA ROBERTO Sede MONTEVARCHI (AR) Repertorio n. 53964 - COMPRAVENDITA Nota presentata con Modello Unico n. 4563.1/2010 Reparto PI di AREZZO in atti dal 13/04/2010	

Situazione degli intestati dal 27/03/2009

N.	DATI ANAGRAFICI	CODICE FISCALE	DIRITTI E ONERI REALI
1	COSTRUZIONI IL MATTONE S.R.L.sede in SINALUNGA (SI)	01139530529*	(1) Proprieta' 1/1 fino al 08/04/2010
DATI DERIVANTI DA		COSTITUZIONE del 27/03/2009 Pratica n. AR0061352 in atti dal 27/03/2009 COSTITUZIONE (n. 1104.1/2009)	

Visura storica per immobile

Situazione degli atti informatizzati al 23/01/2026

Visura telematica

* Codice Fiscale Validato in Anagrafe Tributaria.



Visura storica per immobile

Situazione degli atti informatizzati al 23/01/2026

Dati della richiesta	Comune di LATERINA PERGINE VALDARNO (Codice:M392B)
Catasto Fabbricati	Sezione PERGINE VALDARNO (Provincia di AREZZO)
	Foglio: 4 Particella: 198 Sub.: 6

INTESTATO

1	TOSCANA INERTI S.R.L. sede in TERRANUOVA BRACCIOLINI (AR)	01390710513*	(1) Proprieta' 1/1
---	---	--------------	--------------------

Unità immobiliare dal 12/01/2018

N.	DATI IDENTIFICATIVI				DATI DI CLASSAMENTO							DATI DERIVANTI DA
	Sezione Urbana	Foglio	Particella	Sub	Zona Cens.	Micro Zona	Categoria	Classe	Consistenza	Superficie Catastale	Rendita	
1		4	198	6			D/7				Euro 15.100,00	VARIAZIONE TERRITORIALE del 01/01/2018 in atti dal 12/01/2018 L.R. N. 66/2017 proveniente dal comune di Pergine Valdarno G451; trasferito al comune di Laterina Pergine Valdarno sezione Pergine Valdarno M392B. (n. 13/2018)
Indirizzo		VIA PIERO CALAMANDREI Piano 1										
Notifica		Notifica n. AR0084756/2015				Partita				Mod.58		-
Annotazioni		di stadio: classamento e rendita rettificati (d.m. 701/94)										

Mappali Terreni Correlati

Codice Comune M392 - Sezione B - Foglio 4 - Particella 198

L'intestazione alla data della richiesta deriva dai seguenti atti:

Situazione degli intestati dal 12/01/2018

N.	DATI ANAGRAFICI	CODICE FISCALE	DIRITTI E ONERI REALI
1	TOSCANA INERTI S.R.L.sede in TERRANUOVA BRACCIOLINI (AR)	01390710513*	(1) Proprieta' 1/1
DATI DERIVANTI DA		Atto del 08/04/2010 Pubblico ufficiale PISAPIA ROBERTO Sede MONTEVARCHI (AR) Repertorio n. 53964 - COMPRAVENDITA Nota presentata con Modello Unico n. 4563.1/2010 Reparto PI di AREZZO in atti dal 13/04/2010	

Visura telematica

* Codice Fiscale Validato in Anagrafe Tributaria.

Visura storica per immobile

Situazione degli atti informatizzati al 23/01/2026

Dati della richiesta	Comune di PERGINE VALDARNO (Codice:G451)
	Provincia di AREZZO
Catasto Fabbricati	Foglio: 4 Particella: 198 Sub.: 5

Unita' immobiliare soppressa dal 12/01/2018

N.	DATI IDENTIFICATIVI				DATI DI CLASSAMENTO							DATI DERIVANTI DA	
	Sezione Urbana	Foglio	Particella	Sub	Zona Cens.	Micro Zona	Categoria	Classe	Consistenza	Superficie Catastale	Rendita		
1		4	198	5									VARIAZIONE TERRITORIALE del 01/01/2018 in atti dal 12/01/2018 L.R. N. 66/2017 proveniente dal comune di Pergine Valdarno G451; trasferito al comune di Laterina Pergine Valdarno sezione Pergine Valdarno M392B. (n. 13/2018)
Notifica						Partita		C		Mod.58		-	

Situazione dell'unita' immobiliare dal 29/04/2015

N.	DATI IDENTIFICATIVI				DATI DI CLASSAMENTO							DATI DERIVANTI DA	
	Sezione Urbana	Foglio	Particella	Sub	Zona Cens.	Micro Zona	Categoria	Classe	Consistenza	Superficie Catastale	Rendita		
1		4	198	5			D/7				Euro 15.100,00	VARIAZIONE NEL CLASSAMENTO del 29/04/2015 Pratica n. AR0074716 in atti dal 29/04/2015 VARIAZIONE DI CLASSAMENTO (n. 47167.1/2015)	
Indirizzo		VIA PIERO CALAMANDREI Piano 1											
Notifica		Notifica in corso con protocollo n. AR0084755 del 25/05/2015				Partita				Mod.58		-	
Annotazioni		di stadio: classamento e rendita rettificati (d.m. 701/94)											

Visura storica per immobile

Situazione degli atti informatizzati al 23/01/2026

Situazione dell'unità immobiliare dal 10/06/2014

N.	DATI IDENTIFICATIVI				DATI DI CLASSAMENTO							DATI DERIVANTI DA	
	Sezione Urbana	Foglio	Particella	Sub	Zona Cens.	Micro Zona	Categoria	Classe	Consistenza	Superficie Catastale	Rendita		
1		4	198	5			D/7				Euro 11.130,00	VARIAZIONE del 10/06/2014 Pratica n. AR0068047 in atti dal 10/06/2014 DIVERSA DISTRIBUZIONE DEGLI SPAZI INTERNI-RISTRUTTURAZIONE (n. 30441.1/2014)	
Indirizzo		VIA PIERO CALAMANDREI Piano 1											
Notifica							Partita				Mod.58		-
Annotazioni		-classamento e rendita proposti (d.m. 701/94)											

Situazione dell'unità immobiliare dal 07/04/2011

N.	DATI IDENTIFICATIVI				DATI DI CLASSAMENTO							DATI DERIVANTI DA	
	Sezione Urbana	Foglio	Particella	Sub	Zona Cens.	Micro Zona	Categoria	Classe	Consistenza	Superficie Catastale	Rendita		
1		4	198	5			D/7				Euro 16.276,00	VARIAZIONE TOPONOMASTICA del 07/04/2011 Pratica n. AR0079289 in atti dal 07/04/2011 VARIAZIONE DI TOPONOMASTICA (n. 30046.1/2011)	
Indirizzo		VIA PIERO CALAMANDREI n. SNC Piano 1											
Notifica		Notifica effettuata con protocollo n. AR0114514 del 02/07/2010					Partita				Mod.58		-

Situazione dell'unità immobiliare dal 22/06/2010

N.	DATI IDENTIFICATIVI				DATI DI CLASSAMENTO							DATI DERIVANTI DA	
	Sezione Urbana	Foglio	Particella	Sub	Zona Cens.	Micro Zona	Categoria	Classe	Consistenza	Superficie Catastale	Rendita		
1		4	198	5			D/7				Euro 16.276,00	VARIAZIONE NEL CLASSAMENTO del 22/06/2010 Pratica n. AR0107759 in atti dal 22/06/2010 VARIAZIONE DI CLASSAMENTO (n. 9878.1/2010)	
Indirizzo		VIA P.CALAMANDREI n. SNC Piano 1											
Notifica		Notifica effettuata con protocollo n. AR0114514 del 02/07/2010					Partita				Mod.58		-
Annotazioni		di stadio: classamento e rendita rettificati (d.m. 701/94)											

Visura storica per immobile

Situazione degli atti informatizzati al 23/01/2026

Situazione dell'unità immobiliare dal 21/07/2009

N.	DATI IDENTIFICATIVI				DATI DI CLASSAMENTO							DATI DERIVANTI DA
	Sezione Urbana	Foglio	Particella	Sub	Zona Cens.	Micro Zona	Categoria	Classe	Consistenza	Superficie Catastale	Rendita	
1		4	198	5			D/7				Euro 15.346,00	ULTIMAZIONE DI FABBRICATO URBANO del 21/07/2009 Pratica n. AR0144579 in atti dal 21/07/2009 ULTIMAZIONE DI FABBRICATO URBANO (n. 12932.1/2009)
Indirizzo		VIA P.CALAMANDREI n. SNC Piano 1										
Notifica						Partita				Mod.58		-
Annotazioni		-classamento e rendita proposti (d.m. 701/94)										

Situazione dell'unità immobiliare dal 27/03/2009

N.	DATI IDENTIFICATIVI				DATI DI CLASSAMENTO							DATI DERIVANTI DA
	Sezione Urbana	Foglio	Particella	Sub	Zona Cens.	Micro Zona	Categoria	Classe	Consistenza	Superficie Catastale	Rendita	
1		4	198	5			F/3					COSTITUZIONE del 27/03/2009 Pratica n. AR0061352 in atti dal 27/03/2009 COSTITUZIONE (n. 1104.1/2009)
Indirizzo		VIA P.CALAMANDREI n. SNC Piano 1										
Notifica						Partita				Mod.58		

L'intestazione alla data della richiesta deriva dai seguenti atti:

Situazione degli intestati dal 08/04/2010

N.	DATI ANAGRAFICI	CODICE FISCALE	DIRITTI E ONERI REALI
1	TOSCANA INERTI S.R.L.sede in TERRANUOVA BRACCIOLINI (AR)	01390710513*	(1) Proprieta' 1/1 fino al 12/01/2018
DATI DERIVANTI DA		Atto del 08/04/2010 Pubblico ufficiale PISAPIA ROBERTO Sede MONTEVARCHI (AR) Repertorio n. 53964 - COMPRAVENDITA Nota presentata con Modello Unico n. 4563.1/2010 Reparto PI di AREZZO in atti dal 13/04/2010	

Situazione degli intestati dal 27/03/2009

N.	DATI ANAGRAFICI	CODICE FISCALE	DIRITTI E ONERI REALI
1	COSTRUZIONI IL MATTONE S.R.L.sede in SINALUNGA (SI)	01139530529*	(1) Proprieta' 1/1 fino al 08/04/2010
DATI DERIVANTI DA		COSTITUZIONE del 27/03/2009 Pratica n. AR0061352 in atti dal 27/03/2009 COSTITUZIONE (n. 1104.1/2009)	

Visura storica per immobile

Situazione degli atti informatizzati al 23/01/2026

Visura telematica

* Codice Fiscale Validato in Anagrafe Tributaria.



Visura storica per immobile

Situazione degli atti informatizzati al 23/01/2026

Dati della richiesta	Comune di LATERINA PERGINE VALDARNO (Codice:M392B)
Catasto Fabbricati	Sezione PERGINE VALDARNO (Provincia di AREZZO)
	Foglio: 4 Particella: 198 Sub.: 5

INTESTATO

1	TOSCANA INERTI S.R.L. sede in TERRANUOVA BRACCIOLINI (AR)	01390710513*	(1) Proprieta' 1/1
---	---	--------------	--------------------

Unità immobiliare dal 12/01/2018

N.	DATI IDENTIFICATIVI				DATI DI CLASSAMENTO							DATI DERIVANTI DA
	Sezione Urbana	Foglio	Particella	Sub	Zona Cens.	Micro Zona	Categoria	Classe	Consistenza	Superficie Catastale	Rendita	
1		4	198	5			D/7				Euro 15.100,00	VARIAZIONE TERRITORIALE del 01/01/2018 in atti dal 12/01/2018 L.R. N. 66/2017 proveniente dal comune di Pergine Valdarno G451; trasferito al comune di Laterina Pergine Valdarno sezione Pergine Valdarno M392B. (n. 13/2018)
Indirizzo		VIA PIERO CALAMANDREI Piano 1										
Notifica		Notifica n. AR0084755/2015				Partita				Mod.58		-
Annotazioni		di stadio: classamento e rendita rettificati (d.m. 701/94)										

Mappali Terreni Correlati

Codice Comune M392 - Sezione B - Foglio 4 - Particella 198

L'intestazione alla data della richiesta deriva dai seguenti atti:

Situazione degli intestati dal 12/01/2018

N.	DATI ANAGRAFICI	CODICE FISCALE	DIRITTI E ONERI REALI
1	TOSCANA INERTI S.R.L.sede in TERRANUOVA BRACCIOLINI (AR)	01390710513*	(1) Proprieta' 1/1
DATI DERIVANTI DA		Atto del 08/04/2010 Pubblico ufficiale PISAPIA ROBERTO Sede MONTEVARCHI (AR) Repertorio n. 53964 - COMPRAVENDITA Nota presentata con Modello Unico n. 4563.1/2010 Reparto PI di AREZZO in atti dal 13/04/2010	

Visura telematica

* Codice Fiscale Validato in Anagrafe Tributaria.

Visura storica per immobile

Situazione degli atti informatizzati al 29/01/2026

Dati della richiesta	Comune di LATERINA PERGINE VALDARNO (Codice:M392B)
Catasto Terreni	Sezione PERGINE VALDARNO (Provincia di AREZZO)
	Foglio: 4 Particella: 198

Area di enti urbani e promiscui dal 11/01/2018

N.	DATI IDENTIFICATIVI			DATI CLASSAMENTO				DATI DERIVANTI DA	
	Foglio	Particella	Sub	Porz	Qualità Classe	Superficie(m ²)	Deduz	Reddito	
						ha are ca		Dominicale	Agrario
1	4	198		-	ENTE URBANO	46 51			
Numero notifica tavolare Partita 1									
Annotazioni di immobile: COMPRENDE IL FG. 4 N. 193,202,203									

VARIAZIONE TERRITORIALE del 01/01/2018 in atti dal 11/01/2018 L.R. N. 66/2017 proveniente dal comune di Pergine Valdarno G451; trasferito al comune di Laterina Pergine Valdarno sezione Pergine Valdarno M392B. (n. 9/2018)

Mappali Fabbricati Correlati

Codice Comune M392 - Sezione B - Foglio 4 - Particella 198/

Visura telematica

Visura storica per immobile

Situazione degli atti informatizzati al 29/01/2026

Dati della richiesta	Comune di PERGINE VALDARNO (Codice:G451)
Catasto Terreni	Provincia di AREZZO
	Foglio: 4 Particella: 198

Numero di mappa soppresso dal 11/01/2018

N.	DATI IDENTIFICATIVI			DATI CLASSAMENTO				DATI DERIVANTI DA	
	Foglio	Particella	Sub	Porz	Qualità Classe	Superficie(m ²)	Deduz	Reddito	
						ha are ca		Dominicale	Agrario
1	4	198		-	SOPPRESSO	00 00			
Numero notifica tavolare						Partita			

VARIAZIONE TERRITORIALE del 01/01/2018 in atti dal 11/01/2018 L.R. N. 66/2017 proveniente dal comune di Pergine Valdarno G451; trasferito al comune di Laterina Pergine Valdarno sezione Pergine Valdarno M392B. (n. 9/2018)

Area di enti urbani e promiscui dal 06/02/2015

N.	DATI IDENTIFICATIVI			DATI CLASSAMENTO				DATI DERIVANTI DA	
	Foglio	Particella	Sub	Porz	Qualità Classe	Superficie(m ²)	Deduz	Reddito	
						ha are ca		Dominicale	Agrario
1	4	198		-	ENTE URBANO	46 51			
Numero notifica tavolare						Partita		1	
Annotazioni				di immobile: COMPRENDE IL FG. 4 N. 193,202,203					

Tipo Mappale del 06/02/2015 Pratica n. AR0019111 in atti dal 06/02/2015 presentato il 06/02/2015 PER AMPLIAMENTO (n. 19111.1/2015)

Area di enti urbani e promiscui dal 10/11/2008

N.	DATI IDENTIFICATIVI			DATI CLASSAMENTO				DATI DERIVANTI DA	
	Foglio	Particella	Sub	Porz	Qualità Classe	Superficie(m ²)	Deduz	Reddito	
						ha are ca		Dominicale	Agrario
1	4	198		-	ENTE URBANO	46 51			
Numero notifica tavolare						Partita		1	

Tipo Mappale del 10/11/2008 Pratica n. AR0305478 in atti dal 10/11/2008 (n. 305478.2/2008)

Visura storica per immobile

Situazione degli atti informatizzati al 29/01/2026

Annotazioni	di immobile: COMPRENDE IL FG. 4 N. 193,202,203
--------------------	--

Nella variazione sono stati soppressi i seguenti immobili:

Foglio:4 Particella:193 ; Foglio:4 Particella:202 ; Foglio:4 Particella:203 ;

Area di enti urbani e promiscui dal 10/11/2008

N.	DATI IDENTIFICATIVI			DATI CLASSAMENTO					DATI DERIVANTI DA	
	Foglio	Particella	Sub	Porz	Qualità Classe	Superficie(m ²)	Deduz	Reddito		
						ha are ca		Dominicale		Agrario
1	4	198		-	ENTE URBANO	31 93				Tipo Mappale del 10/11/2008 Pratica n. AR0305478 in atti dal 10/11/2008 (n. 305478.1/2008)
Notifica						Partita		1		

Situazione dell'unità immobiliare dal 19/04/2004

N.	DATI IDENTIFICATIVI			DATI CLASSAMENTO					DATI DERIVANTI DA	
	Foglio	Particella	Sub	Porz	Qualità Classe	Superficie(m ²)	Deduz	Reddito		
						ha are ca		Dominicale		Agrario
1	4	198		-	SEMIN ARBOR 3	31 93		Euro 15,67	Euro 9,07	FRAZIONAMENTO del 19/04/2004 Pratica n. AR0045811 in atti dal 19/04/2004 (n. 45811.1/2004)
Notifica						Partita				

Nella variazione sono stati soppressi i seguenti immobili:

Foglio:4 Particella:181 ; Foglio:4 Particella:195 ;

Sono stati inoltre variati i seguenti immobili:

Foglio:4 Particella:199 ; Foglio:4 Particella:200 ; Foglio:4 Particella:201 ; Foglio:4 Particella:202 ;

L'intestazione alla data della richiesta deriva dai seguenti atti:

Visura storica per immobile

Situazione degli atti informatizzati al 29/01/2026

Situazione degli intestati dal 26/06/2007

N.	DATI ANAGRAFICI	CODICE FISCALE	DIRITTI E ONERI REALI
1	COSTRUZIONI IL MATTONE S.R.L.sede in SINALUNGA (SI)	01139530529*	(1) Proprieta' 1/1 fino al 10/11/2008
DATI DERIVANTI DA Atto del 26/06/2007 Pubblico ufficiale PISAPIA ROBERTO Sede MONTEVARCHI (AR) Repertorio n. 48938 - COMPRAVENDITA Nota presentata con Modello Unico n. 9100.1/2007 Reparto PI di AREZZO in atti dal 02/07/2007			

Situazione degli intestati dal 06/09/2004

N.	DATI ANAGRAFICI	CODICE FISCALE	DIRITTI E ONERI REALI
1	P.M. - S.R.L.sede in SAN GIOVANNI VALDARNO (AR)	01758000515*	(1) Proprieta' 1/1 fino al 26/06/2007
DATI DERIVANTI DA Atto del 06/09/2004 Pubblico ufficiale NOTARO ROBERTA Sede TERRANUOVA BRACCIOLINI (AR) Repertorio n. 7982 - COMPRAVENDITA Nota presentata con Modello Unico n. 11508.1/2004 Reparto PI di AREZZO in atti dal 08/09/2004			

Situazione degli intestati dal 19/04/2004

N.	DATI ANAGRAFICI	CODICE FISCALE	DIRITTI E ONERI REALI
1	BARTOLINI BALDELLI Giovanni nato a FIRENZE (FI) il 27/12/1938	BRTGNB38T27D612A*	(3) Comproprietario fino al 06/02/2002
2	GUADAGNI Tecla ; Ved Bartolini Baldellinata a FIRENZE (FI) il 04/11/1908	GDGTCL08S44D612W*	(8) Usufrutto 1/3 fino al 06/02/2002
3	BARTOLINI BALDELLI Piero nato a FIRENZE (FI) il 08/10/1940		(3) Comproprietario fino al 06/02/2002
DATI DERIVANTI DA FRAZIONAMENTO del 19/04/2004 Pratica n. AR0045811 in atti dal 19/04/2004 (n. 45811.1/2004)			

Situazione degli intestati dal 06/02/2002

N.	DATI ANAGRAFICI	CODICE FISCALE	DIRITTI E ONERI REALI
1	BARTOLINI BALDELLI Giovanni nato a FIRENZE (FI) il 27/12/1938	BRTGNN38T27D612M*	(1) Proprieta' 1/2 fino al 06/09/2004
2	BARTOLINI BALDELLI Piero nato a FIRENZE (FI) il 18/10/1940	BRTPRI40R18D612T*	(1) Proprieta' 1/2 fino al 06/09/2004
DATI DERIVANTI DA RICONGIUNGIMENTO DI USUFRUTTO del 06/02/2002 - R U GUADAGNI TECLA Voltura n. 4622.1/2004 - Pratica n. AR0075225 in atti dal 17/06/2004			

Situazione dell'unità immobiliare che ha originato il precedente dal 28/12/1999

N.	DATI IDENTIFICATIVI			DATI CLASSAMENTO				DATI DERIVANTI DA		
	Foglio	Particella	Sub	Porz	Qualità Classe	Superficie(m ²)	Deduz	Reddito		
						ha are ca		Dominicale	Agrario	
1	4	195		-	SEMIN ARBOR 3	34 33		Euro 16,84 L. 32.614	Euro 9,75 L. 18.882	FRAZIONAMENTO del 28/12/1999 in atti dal 28/12/1999 (n. 4414.2/1999)
Notifica				Partita		596				

Nella variazione sono stati soppressi i seguenti immobili:

Foglio:4 Particella:140 ;

Sono stati inoltre variati i seguenti immobili:

Foglio:4 Particella:194 ; Foglio:4 Particella:196 ; Foglio:4 Particella:197 ;

Visura storica per immobile

Situazione degli atti informatizzati al 29/01/2026

L'intestazione alla data della richiesta deriva dai seguenti atti:

Situazione degli intestati dal 28/12/1999

N.	DATI ANAGRAFICI	CODICE FISCALE	DIRITTI E ONERI REALI
1	BARTOLINI BALDELLI Piero nato a FIRENZE (FI) il 08/10/1940		(3) Comproprietario fino al 19/04/2004
2	BARTOLINI BALDELLI Giovanni nato a FIRENZE (FI) il 27/12/1938	BRTGNB38T27D612A*	(3) Comproprietario fino al 19/04/2004
3	GUADAGNI Tecla ; Ved Bartolini Baldellinata a FIRENZE (FI) il 04/11/1908	GDGTCL08S44D612W*	(8) Usufrutto 1/3 fino al 19/04/2004
DATI DERIVANTI DA FRAZIONAMENTO del 28/12/1999 in atti dal 28/12/1999 (n. 4414.2/1999)			

Situazione dell'unità immobiliare che ha originato il precedente dal 26/02/1992

N.	DATI IDENTIFICATIVI			DATI CLASSAMENTO					DATI DERIVANTI DA	
	Foglio	Particella	Sub	Porz	Qualità Classe	Superficie(m²) ha are ca	Deduz	Reddito		
								Dominicale		Agrario
1	4	140		-	SEMIN ARBOR 3	70 88		L. 67.336	L. 38.984	FRAZIONAMENTO in atti dal 26/02/1992 (n. 2172.1/1991)
Notifica				Partita		596				

Nella variazione sono stati soppressi i seguenti immobili:

Foglio:4 Particella:25 ;

Sono stati inoltre variati i seguenti immobili:

Foglio:4 Particella:141 ;

L'intestazione alla data della richiesta deriva dai seguenti atti:

Situazione degli intestati dal 26/02/1992

N.	DATI ANAGRAFICI	CODICE FISCALE	DIRITTI E ONERI REALI
1	GUADAGNI Tecla ; Ved Bartolini Baldellinata a FIRENZE (FI) il 04/11/1908	GDGTCL08S44D612W*	(8) Usufrutto 1/3 fino al 28/12/1999
2	BARTOLINI BALDELLI Giovanni nato a FIRENZE (FI) il 27/12/1938	BRTGNB38T27D612A*	(3) Comproprietario fino al 28/12/1999
3	BARTOLINI BALDELLI Piero nato a FIRENZE (FI) il 08/10/1940		(3) Comproprietario fino al 28/12/1999
DATI DERIVANTI DA FRAZIONAMENTO in atti dal 26/02/1992 (n. 2172.1/1991)			

Visura storica per immobile

Situazione degli atti informatizzati al 29/01/2026

Situazione dell'unità immobiliare che ha originato il precedente dal 26/02/1992

N.	DATI IDENTIFICATIVI			DATI CLASSAMENTO					DATI DERIVANTI DA	
	Foglio	Particella	Sub	Porz	Qualità Classe	Superficie(m ²) ha are ca	Deduz	Reddito		
								Dominicale		Agrario
1	4	25		-	SEMIN ARBOR 3	77 00		L. 73.150	L. 42.350	FRAZIONAMENTO in atti dal 26/02/1992 (n. 6.2/1988)
Notifica				Partita		596				

Sono stati inoltre variati i seguenti immobili:

Foglio:4 Particella:126 ;

Situazione dell'unità immobiliare dal 14/04/1986

N.	DATI IDENTIFICATIVI			DATI CLASSAMENTO					DATI DERIVANTI DA	
	Foglio	Particella	Sub	Porz	Qualità Classe	Superficie(m ²) ha are ca	Deduz	Reddito		
								Dominicale		Agrario
1	4	25		-	SEMIN ARBOR 3	90 10		L. 85.595	L. 49.555	FRAZIONAMENTO del 14/04/1986 in atti dal 14/11/1989 (n. 4.2/1986)
Notifica				Partita		596				
Annotazioni				di stadio: MIGLIORE PRECISAZIONE DI SUPERFICIE						

Sono stati inoltre variati i seguenti immobili:

Foglio:4 Particella:118 ;

Situazione dell'unità immobiliare dall'impianto meccanografico

N.	DATI IDENTIFICATIVI			DATI CLASSAMENTO					DATI DERIVANTI DA	
	Foglio	Particella	Sub	Porz	Qualità Classe	Superficie(m ²) ha are ca	Deduz	Reddito		
								Dominicale		Agrario
1	4	25		-	SEMIN ARBOR 3	1 33 70		L. 127.015	L. 73.535	Impianto meccanografico del 16/06/1971
Notifica				Partita		596				

Visura storica per immobile

Situazione degli atti informatizzati al 29/01/2026

L'intestazione alla data della richiesta deriva dai seguenti atti:

Situazione degli intestati dall'impianto meccanografico

N.	DATI ANAGRAFICI	CODICE FISCALE	DIRITTI E ONERI REALI
1	GUADAGNI Tecla ; Ved Bartolini Baldellinata a FIRENZE (FI) il 04/11/1908	GDGTCL08S44D612W*	(8) Usufrutto 1/3 fino al 26/02/1992
2	BARTOLINI BALDELLI Piero nato a FIRENZE (FI) il 08/10/1940		(3) Comproprietario fino al 26/02/1992
3	BARTOLINI BALDELLI Giovanni nato a FIRENZE (FI) il 27/12/1938	BRTGNB38T27D612A*	(3) Comproprietario fino al 26/02/1992
DATI DERIVANTI DA		Impianto meccanografico del 16/06/1971	

Visura telematica

* Codice Fiscale Validato in Anagrafe Tributaria.

Visura storica per immobile

Situazione degli atti informatizzati al 29/01/2026

Dati della richiesta	Comune di PERGINE VALDARNO (Codice:G451)
Catasto Fabbricati	Provincia di AREZZO
	Foglio: 4 Particella: 198 Sub.: 4

Unita' immobiliare soppressa dal 12/01/2018

N.	DATI IDENTIFICATIVI				DATI DI CLASSAMENTO							DATI DERIVANTI DA	
	Sezione Urbana	Foglio	Particella	Sub	Zona Cens.	Micro Zona	Categoria	Classe	Consistenza	Superficie Catastale	Rendita		
1		4	198	4									VARIAZIONE TERRITORIALE del 01/01/2018 in atti dal 12/01/2018 L.R. N. 66/2017 proveniente dal comune di Pergine Valdarno G451; trasferito al comune di Laterina Pergine Valdarno sezione Pergine Valdarno M392B. (n. 13/2018)
Notifica						Partita		C		Mod.58		-	

Situazione dell'unità immobiliare dal 02/12/2011

N.	DATI IDENTIFICATIVI				DATI DI CLASSAMENTO							DATI DERIVANTI DA	
	Sezione Urbana	Foglio	Particella	Sub	Zona Cens.	Micro Zona	Categoria	Classe	Consistenza	Superficie Catastale	Rendita		
1		4	198	4			D/7					Euro 9.208,16	VARIAZIONE del 02/12/2011 Pratica n. AR0223838 in atti dal 02/12/2011 INSERIMENTO ANNOTAZIONE (n. 65275.1/2011)
Indirizzo		VIA PIERO CALAMANDREI n. SNC Piano T											
Notifica		Notifica effettuata con protocollo n. AR0113525 del 30/05/2011				Partita				Mod.58		-	
Annotazioni		di stadio: classamento e rendita rettificati (d.m. 701/94), in relazione alla variazione di classamento protocollo 108490 del 23.06.2010 si evidenzia che e' stato notificato con protocollo 145734 del 05.08.2011											

Situazione dell'unità immobiliare dal 16/05/2011

N.	DATI IDENTIFICATIVI				DATI DI CLASSAMENTO							DATI DERIVANTI DA	
	Sezione Urbana	Foglio	Particella	Sub	Zona Cens.	Micro Zona	Categoria	Classe	Consistenza	Superficie Catastale	Rendita		
1		4	198	4			D/7					Euro 9.208,16	VARIAZIONE NEL CLASSAMENTO del 16/05/2011 Pratica n. AR0105319 in atti dal 16/05/2011 VARIAZIONE DI CLASSAMENTO (n. 33987.1/2011)

Visura storica per immobile

Situazione degli atti informatizzati al 29/01/2026

Indirizzo	VIA PIERO CALAMANDREI n. SNC Piano T				
Notifica	Notifica effettuata con protocollo n. AR0113525 del 30/05/2011	Partita		Mod.58	-
Annotazioni	di stadio: classamento e rendita rettificati (d.m. 701/94)				

Situazione dell'unità immobiliare dal 30/06/2010

N.	DATI IDENTIFICATIVI				DATI DI CLASSAMENTO							DATI DERIVANTI DA	
	Sezione Urbana	Foglio	Particella	Sub	Zona Cens.	Micro Zona	Categoria	Classe	Consistenza	Superficie Catastale	Rendita		
1		4	198	4			D/7					Euro 7.672,00	VARIAZIONE del 30/06/2010 Pratica n. AR0112236 in atti dal 30/06/2010 SCALA DELLE PLANIMETRIE ERRATA (n. 10122.1/2010)
Indirizzo		VIA PIERO CALAMANDREI n. SNC Piano T											
Notifica							Partita				Mod.58		-
Annotazioni		-classamento e rendita proposti (d.m. 701/94)											

Situazione dell'unità immobiliare dal 23/06/2010

N.	DATI IDENTIFICATIVI				DATI DI CLASSAMENTO							DATI DERIVANTI DA	
	Sezione Urbana	Foglio	Particella	Sub	Zona Cens.	Micro Zona	Categoria	Classe	Consistenza	Superficie Catastale	Rendita		
1		4	198	4			D/7					Euro 9.208,20	VARIAZIONE NEL CLASSAMENTO del 23/06/2010 Pratica n. AR0108490 in atti dal 23/06/2010 VARIAZIONE DI CLASSAMENTO (n. 9934.1/2010)
Indirizzo		VIA P.CALAMANDREI n. SNC Piano T											
Notifica							Partita				Mod.58		-
Annotazioni		di stadio: classamento e rendita rettificati (d.m. 701/94)											

Situazione dell'unità immobiliare dal 21/07/2009

N.	DATI IDENTIFICATIVI				DATI DI CLASSAMENTO							DATI DERIVANTI DA	
	Sezione Urbana	Foglio	Particella	Sub	Zona Cens.	Micro Zona	Categoria	Classe	Consistenza	Superficie Catastale	Rendita		
1		4	198	4			D/7					Euro 7.672,00	ULTIMAZIONE DI FABBRICATO URBANO del 21/07/2009 Pratica n. AR0144597 in atti dal 21/07/2009 ULTIMAZIONE DI FABBRICATO URBANO (n. 12933.1/2009)

Visura storica per immobile

Situazione degli atti informatizzati al 29/01/2026

Indirizzo	VIA P.CALAMANDREI n. SNC Piano T				
Notifica		Partita		Mod.58	-
Annotazioni	-classamento e rendita proposti (d.m. 701/94)				

Situazione dell'unità immobiliare dal 27/03/2009

N.	DATI IDENTIFICATIVI				DATI DI CLASSAMENTO							DATI DERIVANTI DA
	Sezione Urbana	Foglio	Particella	Sub	Zona Cens.	Micro Zona	Categoria	Classe	Consistenza	Superficie Catastale	Rendita	
1		4	198	4			F/3					COSTITUZIONE del 27/03/2009 Pratica n. AR0061352 in atti dal 27/03/2009 COSTITUZIONE (n. 1104.1/2009)
Indirizzo	VIA P.CALAMANDREI n. SNC Piano T											
Notifica						Partita				Mod.58		

L'intestazione alla data della richiesta deriva dai seguenti atti:

Situazione degli intestati dal 08/05/2009

N.	DATI ANAGRAFICI	CODICE FISCALE	DIRITTI E ONERI REALI
1	IMMOBILIARE LE FORNACI S.R.L.sede in SINALUNGA (SI)	00744320524*	(1) Proprieta' 1/1 fino al 12/01/2018
DATI DERIVANTI DA	Atto del 08/05/2009 Pubblico ufficiale LICENZIATI MAURIZIO Sede MONTE SAN SAVINO (AR) Repertorio n. 54154 - COMPRAVENDITA Nota presentata con Modello Unico n. 5625.1/2009 Reparto PI di AREZZO in atti dal 15/05/2009		

Situazione degli intestati dal 27/03/2009

N.	DATI ANAGRAFICI	CODICE FISCALE	DIRITTI E ONERI REALI
1	COSTRUZIONI IL MATTONE S.R.L.sede in SINALUNGA (SI)	01139530529*	(1) Proprieta' 1/1 fino al 08/05/2009
DATI DERIVANTI DA	COSTITUZIONE del 27/03/2009 Pratica n. AR0061352 in atti dal 27/03/2009 COSTITUZIONE (n. 1104.1/2009)		

Visura telematica

* Codice Fiscale Validato in Anagrafe Tributaria.

Agenzia delle Entrate
CATASTO FABBRICATI
Ufficio provinciale di
Arezzo

Dichiarazione protocollo n. AR0068047 del 10/06/2014
Planimetria di u.i.u. in Comune di Pergine Valdarno
Via Piero Calamandrei civ.

Identificativi Catastali:
Sezione:
Foglio: 4
Particella: 198
Subalterno: 5

Compilata da:
Sacchetti Mauro
Iscritto all'albo:
Geometri
Prov. Arezzo
N. 00195

Scala 1: 200

n. 1

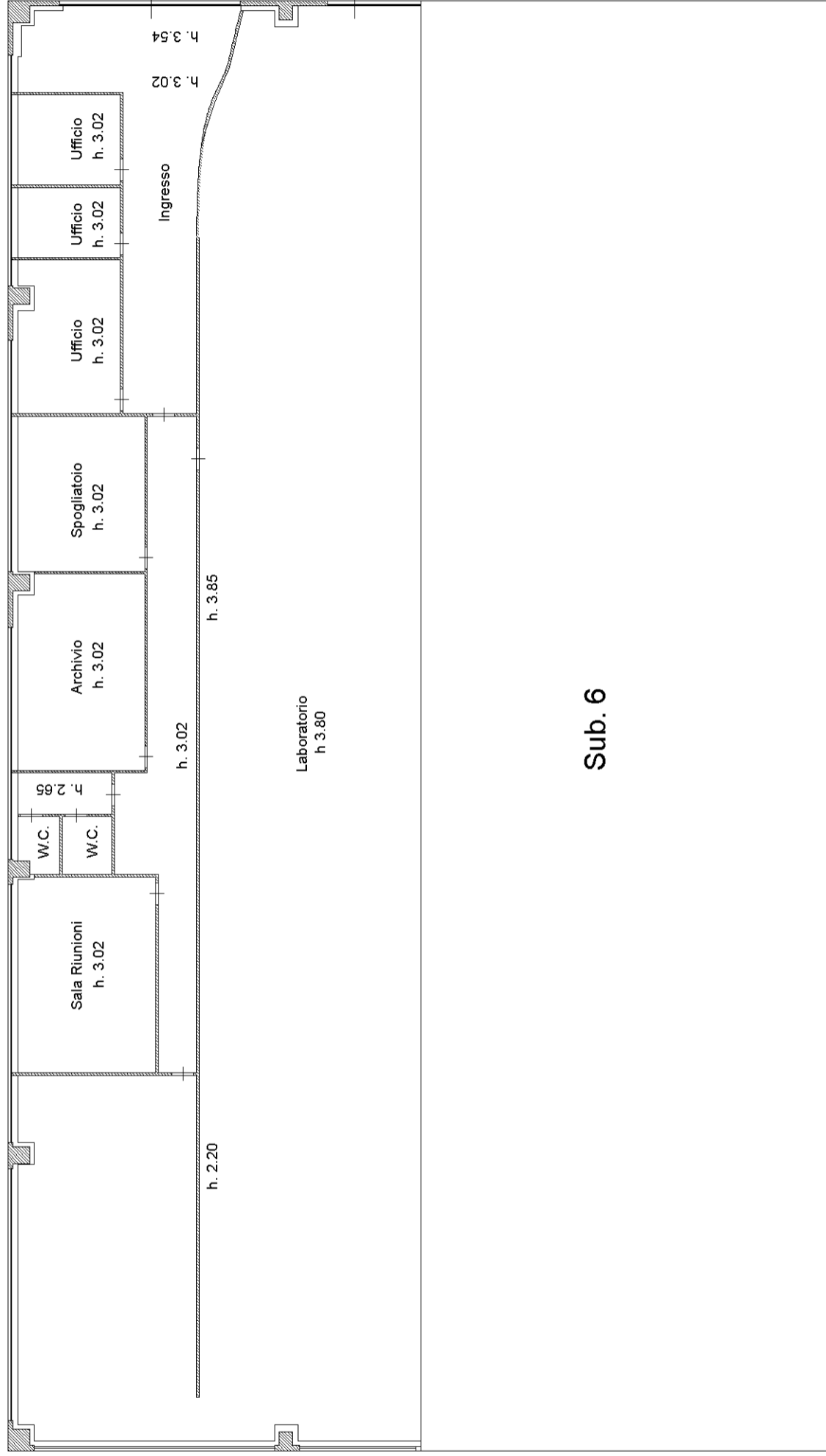

Piano Primo

Agenzia delle Entrate
CATASTO FABBRICATI
Ufficio provinciale di
Arezzo

Dichiarazione protocollo n. AR0068047 del 10/06/2014
Planimetria di u.i.u. in Comune di Pergine Valdarno
Via Piero Calamandrei civ.

Identificativi Catastali:
Sezione: Foglio: 4
Particella: 198
Subalterno: 6

Compilata da:
Sacchetti Mauro
Iscritto all'albo:
Geometri
Prov. Arezzo N. 00195

Scala 1:200

n.1

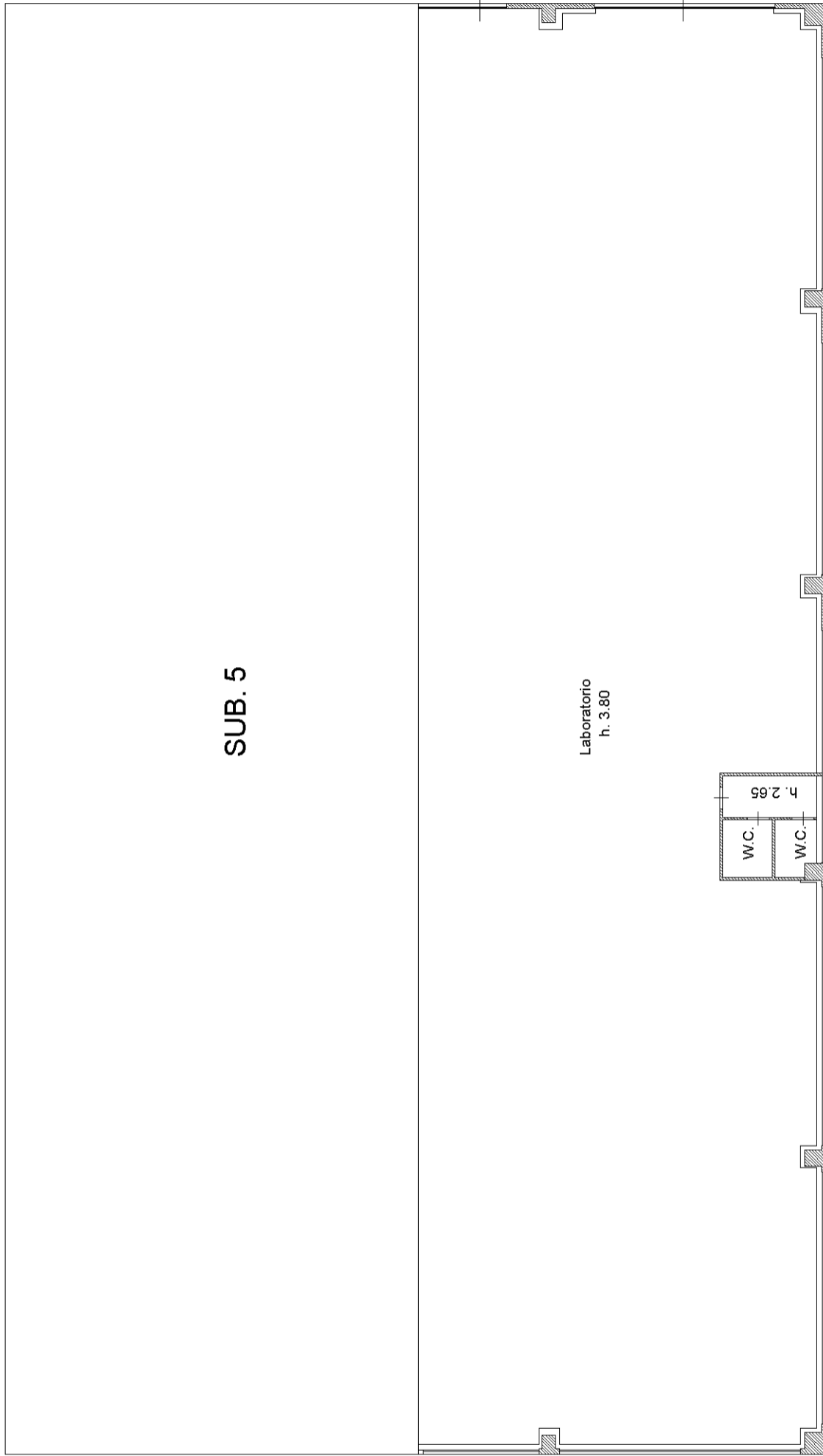

Piano Primo

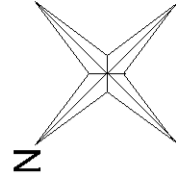

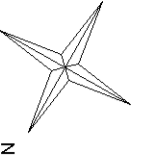
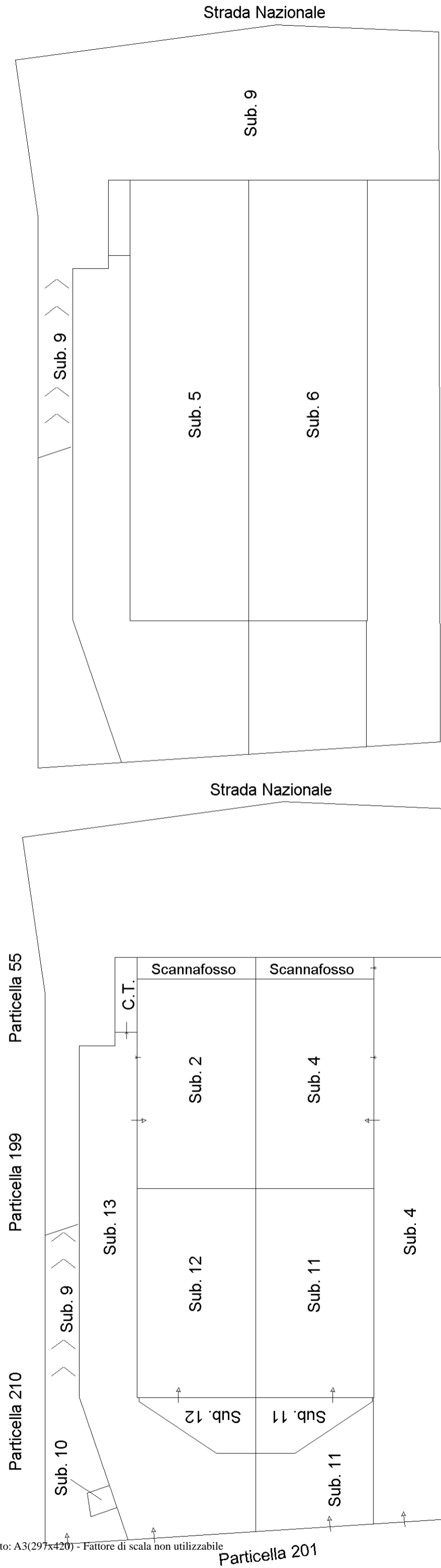

ACCERTAMENTO DELLA PROPRIETA' IMMOBILIARE URBANA ELENCO DEI SUBALTERNI ASSEGNATI

Comune	Sezione	Foglio	Particella	Tipo mappale	del:
LATERINA PERGINE VALDARNO		4	198		

Sub	UBICAZIONE via/piazza	n.civ	Piani	Scala	Int	DESCRIZIONE
1						SOPPRESSO
2	VIA PIERO CALAMANDREI	SNC	T			FABBRICATI COSTRUITI O ADATTATI PER LE SPECIALI ESIGENZE DI UN'ATTIVITA' INDUSTRIALE E NON SUSCETTIBILI DI DESTINAZIONE DIVERSA SENZA RADICALI TRASFORMAZIONI.
3						SOPPRESSO
4	VIA PIERO CALAMANDREI	SNC	T			FABBRICATI COSTRUITI O ADATTATI PER LE SPECIALI ESIGENZE DI UN'ATTIVITA' INDUSTRIALE E NON SUSCETTIBILI DI DESTINAZIONE DIVERSA SENZA RADICALI TRASFORMAZIONI.
5	VIA PIERO CALAMANDREI	SNC	1			FABBRICATI COSTRUITI O ADATTATI PER LE SPECIALI ESIGENZE DI UN'ATTIVITA' INDUSTRIALE E NON SUSCETTIBILI DI DESTINAZIONE DIVERSA SENZA RADICALI TRASFORMAZIONI.
6	VIA PIERO CALAMANDREI	SNC	1			FABBRICATI COSTRUITI O ADATTATI PER LE SPECIALI ESIGENZE DI UN'ATTIVITA' INDUSTRIALE E NON SUSCETTIBILI DI DESTINAZIONE DIVERSA SENZA RADICALI TRASFORMAZIONI.
7						SOPPRESSO
8						SOPPRESSO
9	VIA PIERO CALAMANDREI	SNC	T-1			BENE COMUNE NON CENSIBILE (RAMPA E RESEDE) AI SUB. 5 E 6.
10	VIA PIERO CALAMANDREI	SNC	T			BENE COMUNE NON CENSIBILE (POZZO) AI SUB. 2-4-5-6-11-12
11	VIA PIERO CALAMANDREI	SNC	T			FABBRICATI COSTRUITI O ADATTATI PER LE SPECIALI ESIGENZE DI UN'ATTIVITA' INDUSTRIALE E NON SUSCETTIBILI DI DESTINAZIONE DIVERSA SENZA RADICALI TRASFORMAZIONI.
12	VIA PIERO CALAMANDREI	SNC	T			FABBRICATI COSTRUITI O ADATTATI PER LE SPECIALI ESIGENZE DI UN'ATTIVITA' INDUSTRIALE E NON SUSCETTIBILI DI DESTINAZIONE DIVERSA SENZA RADICALI TRASFORMAZIONI.
13	VIA PIERO CALAMANDREI	SNC	T			BENE COMUNE NON CENSIBILE (RESEDE) AI SUB. 2 E 12



Visura telematica



N 19500



23 Gen 2026 3:9:39
Protocollo pratica T9860/2026

Scala originale: 1:2000
Dimensione cornice: 776.000 x 552.000 m.

Comune: (AR) LATERINA PERGINE VALDARNO/B
Foglio: 4