



IMMAGINE SATELLITARE



Ubicazione Lotto (Abitazione)  
Comune di Palmoli (CH)  
Via San Paolo, vico 4, civico 4



# Comune di Palmoli (CH)

## Wegis - 1:1000

### Foglio di Mappa n° 22, Particella n° 282, Sub n° 4

 Ubicazione Lotto (Abitazione)

F=26600



I Particella: 282



LOTTO UNICO

UNITÀ ABITATIVA AUTONOMA E CONTIGUA AD ALTRI FABBRICATI  
COMUNE DI PALMOLI (CH) VIA SAN PAOLO, VICO 4, CIVICO 4  
PIANI: T-1-2

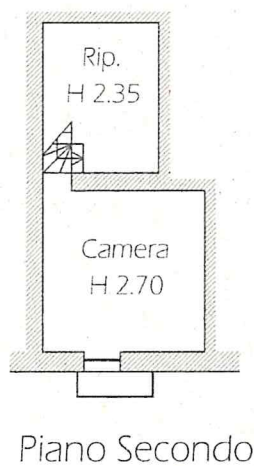
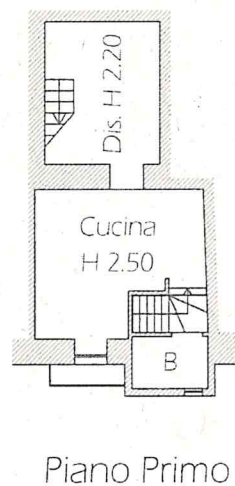
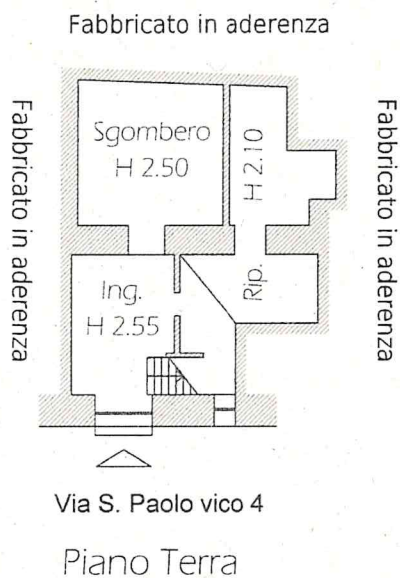

Planimetrie  
1:200



Abitazione di tipo popolare

Foglio di Mappa n° 22, Particella n° 282, Sub n° 4

Categoria A/4, Classe 2, Vani 5, R.C. 139,44

Superficie commerciale Mq. 160,00

Valore Commerciale € 28.800,00 (Ventottomilaottocento/00)

