

MODULARIO 315  
F. C. S. T.



MINISTERO DELLE FINANZE  
DIREZIONE GENERALE DEL CATASTO E DEI SERVIZI TECNICI ERARIALI  
**NUOVO CATASTO EDILIZIO URBANO**

Mod. B (Nuovo Catasto Edilizio Urbano)

Lire  
**20**

R. DECRETO-LEGGE 13 APRILE 1998, N. 65/1

Planimetria dell'immobile situato nel Comune di **PORTORECANATI** Via S. S. n. 16, Adriatica

Ditta

Allegata alla dichiarazione presentata all'Ufficio Tecnico Erariale di **Macerata**

PIANO **A1c**  
SCALA **B**  
INTERNO **163**  
H = m. **3.00**

INT. 164

INT. 162

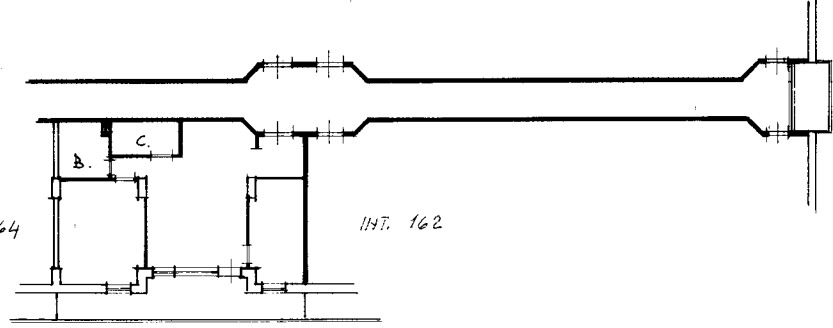

10 metri

ORIENTAMENTO

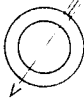

SCALA DI 1: 200

SPAZIO RISERVATO PER LE ANNOTAZIONI D'UFFICIO

DATA  
PROT N°

Scheda N. **0899108**

Compilata dal **Dott. Ing. N. CUTOLO**  
(Tabella numero, cognome del lavoratore)

Iscritto all'Albo degli Ingegneri  
della Provincia di **Ajaccio**

DATA  
Firma:

*[Handwritten signature]*