

**Agenzia del Territorio  
CATASTO FABBRICATI  
Ufficio Provinciale di  
Rimini**

Dichiarazione protocollo n. RN0041668 del 11/03/2008

Planimetria di u.i.u. in Comune di Gemmano

Via Pedaneta

civ.

Identificativi Catastali:

Sezione:

Foglio: 7

Particella: 7

Subalterno: 2

Compilata da:

Staccoli Alessandro

Iscritto all'albo:

Geometri

Prov. Rimini

N. 1493

Scheda n. 1

Scala 1:200

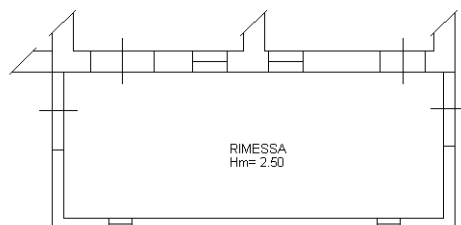

PIANTA PIANO TERRA

N.

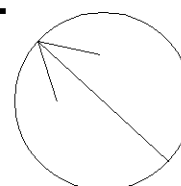

Ultima planimetria in atti