

**Agenzia del Territorio
CATASTO FABBRICATI
Ufficio Provinciale di
Rimini**

Dichiarazione protocollo n. RN0041668 del 11/03/2008

Planimetria di u.i.u. in Comune di Gemmano

Via Pedaneta

civ.

Identificativi Catastali:

Sezione:
Foglio: 7
Particella: 7
Subalterno: 4

Compilata da:
Staccoli Alessandro
Iscritto all'albo:
Geometri

Prov. Rimini

N. 1493

Scheda n. 1

Scala 1:200

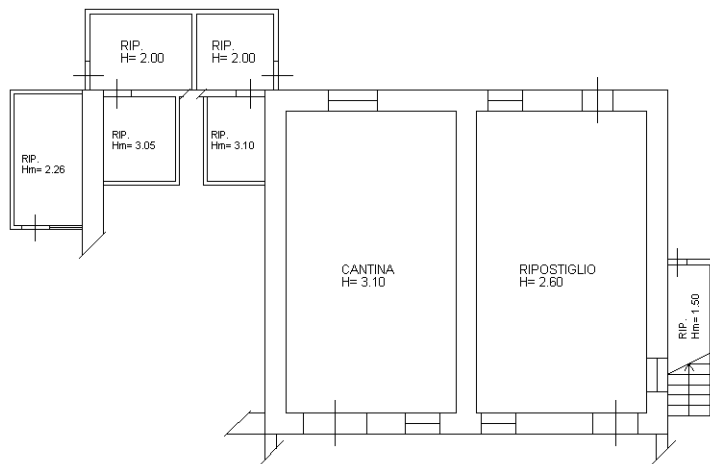

PIANTA PIANO TERRA

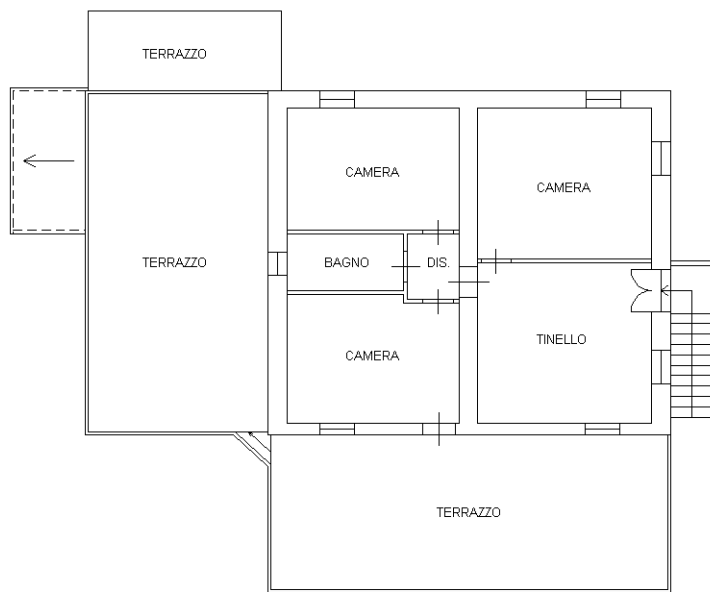

PIANTA PIANO PRIMO H= 2.89

N.

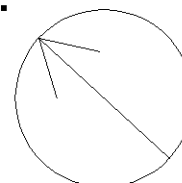

Catasto dei Fabbricati - Situazione al 24/08/2021 - Comune di GEMMANO (D961) - < Foglio: 7 - Particella: 7 - Subalterno: 4 >
VIA PEDANETA piano: T-1;

Ultima planimetria in atti