



Lire
20

NUOVO CATASTO EDILIZIO URBANO

(R. DECRETO-LEGGE 13 APRILE 1939, N. 652)

Planimetria dell'immobile situato nel Comune di OPERA Via

Ditta

Allegata alla dichiarazione presentata all'Ufficio Tecnico Erariale di MILANO

N° 0678362

P. RIALZATO h= 3.10

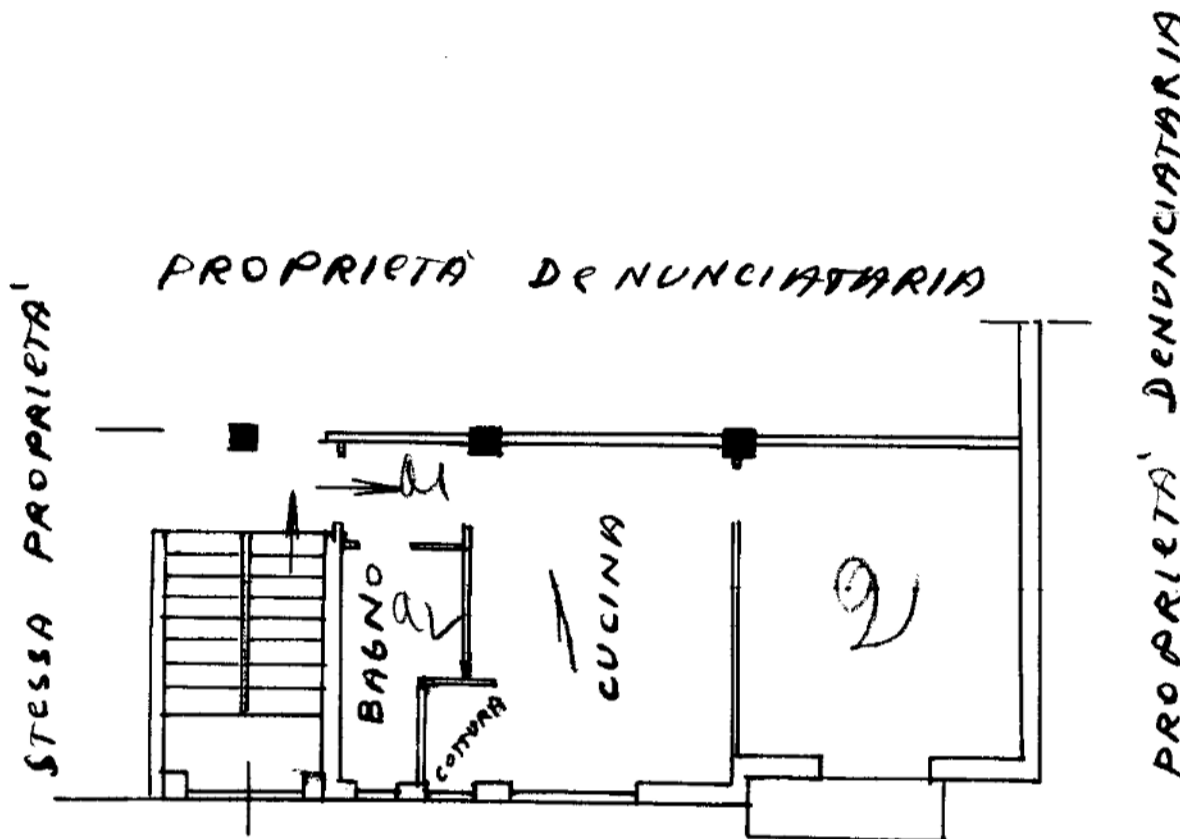

PROPRIETA' DENUNCIATARIA

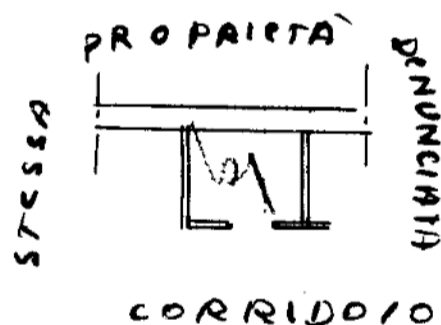

SEMINTERRATO
h=2.20

ORIENTAMENTO



SCALA DI I. / 100

SPAZIO RISERVATO PER LE ANNOTAZIONI D'UFFICIO

DATA 1961 31/1
PROT. N° 6

Compilata dal GEOMETRA
FRANCO OCCHINI

Iscritto all'Albo de GEOMETRI
della Provincia di MILANO

DATA 30 gennaio 1961

Firma: *Fr. Occhini*