

ELABORATO PLANIMETRICO Compilato da: Splendiani Marco
 Comune di Civitanova Marche Sezione: 1 Foglio: 7
 Prov. Macerata N. 999
 Prof. 00000000000000000000 del 17/08/2019 del
 Tipo Mappale n. del Scala 1 : 500

Agenzia delle Entrate
CATASTO FABBRICATI
 Ufficio Provinciale di Macerata

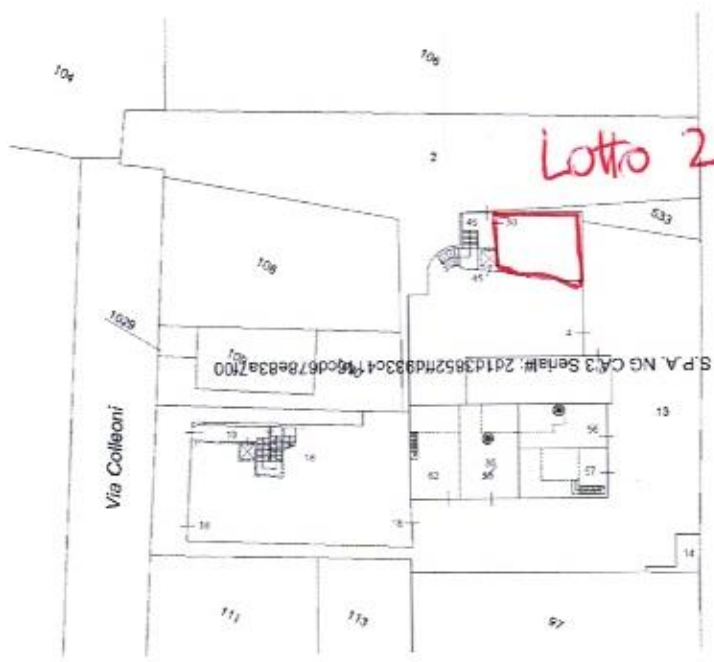

Via P. di Piemonte

PS1



PIANO TERRA
SOPPALCATO

PT

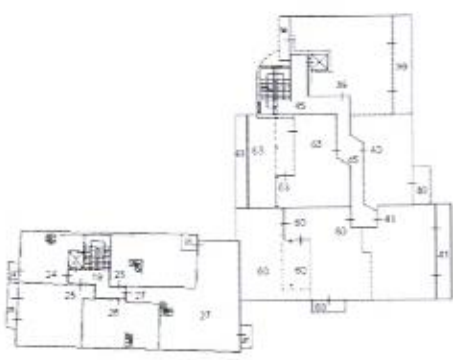

P2

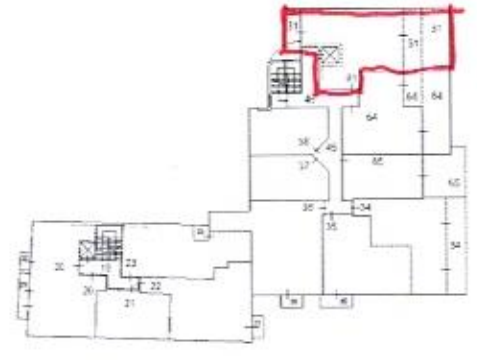

P1

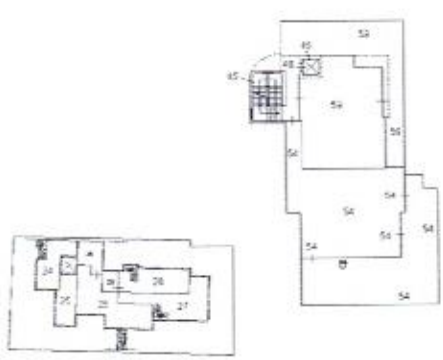

P3



P4



Ultima planimetria con atti

Data: 18/08/2025 n. T110805 - Richiedente: Telematico

Totale schede: 1 Formato di acquisizione: A3(297x420) - Formato stampa richiesto: A4(210x297) - Fattore di scala non utilizzabile

**Agenzia del Territorio
CATASTO FABBRICATI
Ufficio Provinciale di
Macerata**

Dichiarazione protocollo n. MC0154496del 06/12/2012

Planimetria di u.i.u. in Comune di Civitanova Marche

Via Principe Di Piemonte

civ. 68

Identificativi Catastali:

Sezione: 1
Foglio: 7
Particella: 96
Subalterno: 31

Compilata da:
Splendiani Marco

Iscritto all'albo:
Geometri

Prov. Macerata

N. 999

Scheda n. 1

Scala 1:200

Lotto ①

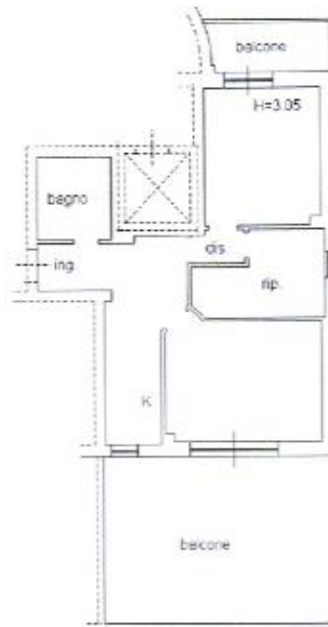

P1



Ultima planimetria in atti

Data: 13/06/2025 - n. T29933 - Richiedente: RPNGTN75L10E783K

Totale schede: 1 - Formato di acquisizione: A4(210x297) - Formato stampa richiesto: A4(210x297)

Catasto dei Fabbricati - Situazione al 13/06/2025 - Comune di CIVITANOVA MARCHE(C770) - < Sez. urbana.001 - Foglio 7 - Particella 96 - Subalterno 31 >
Firmato D:\I\RPNGTN75L10E783K\DanARUBANE.C S.P.A. NG CA 3 Serial#: 2d1d3852f6933e4116cd678e93a7f00