

MODULARIO  
F. n. g. r. n. d. 498



MINISTERO DELLE FINANZE  
DIREZIONE GENERALE DEL CATASTO E DEI SERVIZI TECNICI ERARIALI

Mod. A (Nuovo Catasto Edilizio Urbano)

# NUOVO CATASTO EDILIZIO URBANO

Lire  
350

(R. DECRETO-LEGGE 13 APRILE 1980, N. 652)

Planimetria dell'immobile situato nel Comune di Mazzarino Via le Europa n. 33

Ditta [REDACTED]

Allegata alla dichiarazione presentata all'Ufficio Tecnico Erariale di Caltanissetta

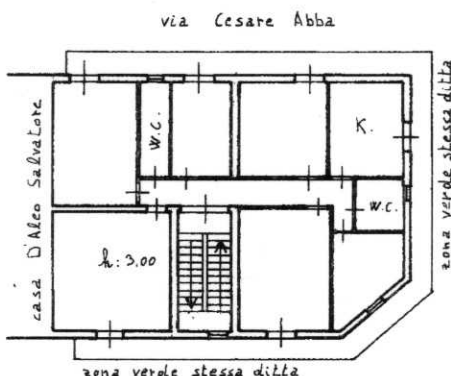

primo piano



06668693

ORIENTAMENTO



SCALA DI 1: 200

SPAZIO RISERVATO PER LE ANNOTAZIONI D'UFFICIO

Compilata dal dot. Apromano  
*(Titolo, nome e cognome del tecnico)*  
La Cognata Francesco

Iscritto all'Albo de gli Apromani  
Caltanissetta

Firma: [Signature]

Ultima planimetria in atti

Foglio, 225 part. 626 Sub. 7

Data presentazione: 30/12/1992 - Data: 02/03/2018 - n. T111978 - Richiedente: CNTCML51B07D960V

Totale schede: 1 - Formato di acquisizione: A3 (297x420) - Formato stampa richiesto: A4 (210x297)

Catasto dei Fabbricati - Situazione al 02/03/2018 - Comune di MAZZARINO (F065) - < Foglio: 225 - Particella: 626 - Subalterno: 4 -  
Firmato DA: DANTELO BARNI  
Firma: ARUBAPEC S.P.A. NG CA 3 Serial#: 1bc1e835553b466718bdddfbdeed723