

DOCUMENTAZIONE FOTOGRAFICA

Lotto 1 – Biella Via Marconi n. 6

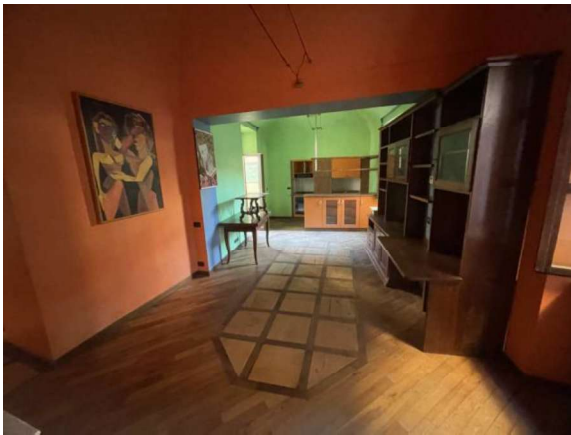

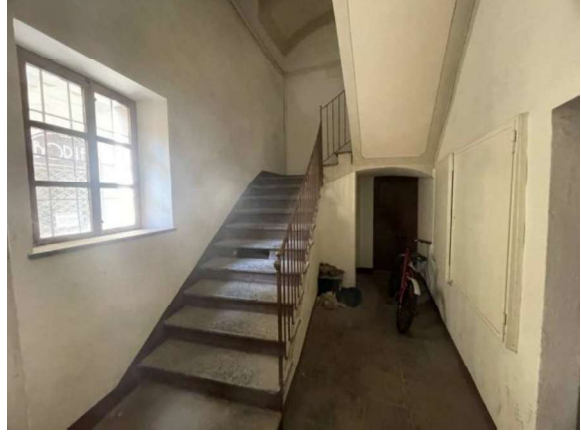





Lotto 2 – Biella Costa del Vernato n. 12







E=-11800

I Particella: 5





E=12400

I Particella: 382

**Agenzia del Territorio
CATASTO FABBRICATI
Ufficio Provinciale di
Biella**

Dichiarazione protocollo n. BI0041189 del 29/07/2005

Planimetria di u.i.u. in Comune di Biella

Via Marconi

civ. 6

Identificativi Catastali:

Sezione:

Foglio: 659

Particella: 204

Subalterno: 2

Compilata da:
Boglietti Gian Mario

Iscritto all'albo:
Architetti

Prov. Biella

N. 273

Scheda n. 1

Scala 1:200

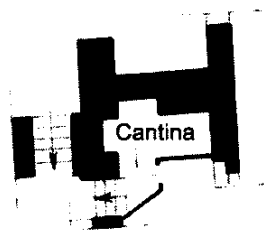

PIANO INTERRATO
h = 2,50 m

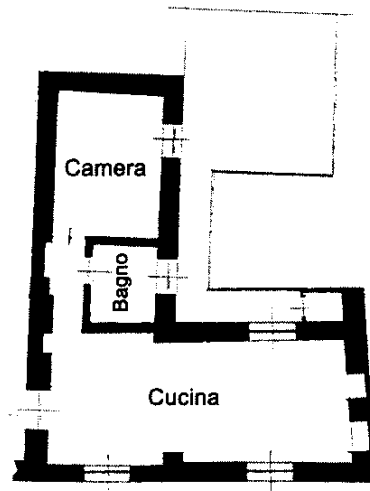

PIANO PRIMO
h = 2,70 m

Ultima planimetria in atti

**Agenzia del Territorio
CATASTO FABBRICATI
Ufficio Provinciale di
Biella**

Dichiarazione protocollo n. BI0036364 del 05/07/2005

Planimetria di u.i.u. in Comune di Biella

Costa Del Vernato

civ. 12

Identificativi Catastali:

Sezione:

Foglio: 635

Particella: 212

Subalterno: 4

Compilata da:
Boglietti Gian Mario

Iscritto all'albo:
Architetti

Prov. Biella

N. 273

Scheda n. 1

Scala 1:200

Nord

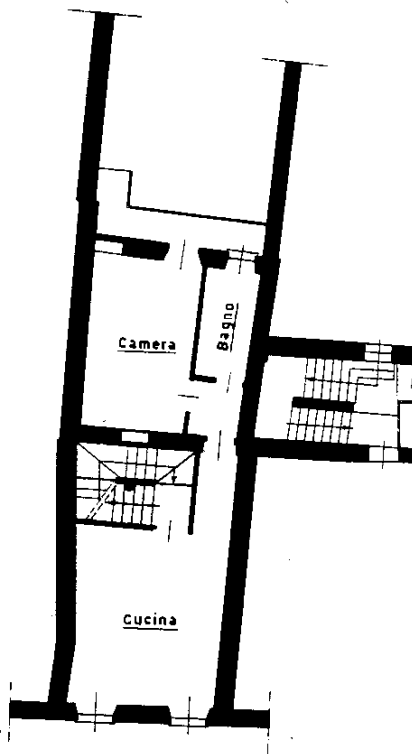

PIANO PRIMO

H = 2,70 m

Catasto dei Fabbricati - Situazione al 20/06/2025 - Comune di BIELLA(A859) - < Foglio 635 - Particella 212 - Subalterno 4 >
COSTA DEL VERNATO n. 12 Piano 1

Ultima planimetria in atti