

Comune: (PG) CITTA' DELLA PIEVE Scala originale: 1:2000 Dimensione cornice: 504.000 x 578.000 metri Protocollo pratica 14382/2024 Foglio: 8

15-Lug-2024 7:31:33



**Agenzia delle Entrate  
CATASTO FABBRICATI  
Ufficio Provinciale di  
Perugia**

Dichiarazione protocollo n. **PC0242966** del **25/09/2014**

Planimetria di u.i.u. in Comune di Citta' Della Pieve

Via S.s. 71

civ.

Identificativi Catastali:

Sezione:  
Foglio: 8  
Particella: 29  
Subalterno: 9

Compilata da:  
Bernacchia Michele

Iscritto all'albo:  
Geometri

Prov. Perugia

N. 05210

Scheda n. 1      Scala 1:200

### PIANO TERRA

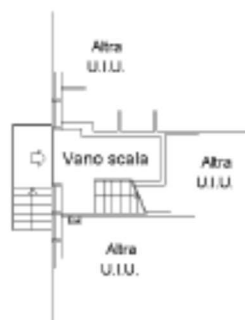

### PIANO PRIMO

h. 2,85 mt.



Ultima planimetria in atti

Data: 27/03/2023 - n. T186882 - Richiedente: MMMMHE.83L28D786W

Totale schede: 1 - Formato di acquisizione: A4(210x297) - Formato stampa richiesto: A4(210x297)

Catasto dei Fabbricati - Situazione al 27/03/2023 - Comune di CITTÀ DELLA PIEVE (740) - < Foglio 8 - Particella 29 - Subalterno 9 >  
VIA S. S. 71 Piano 1-1

**Agenzia delle Entrate  
CATASTO FABBRICATI  
Ufficio Provinciale di  
Perugia**

Dichiarazione protocollo n. **PG0242986** del **15/08/2014**

Planimetria di u.i.v. in Comune di Citta' Della Pieve

Via S. S. 71

civ.

Identificativi Catastali:

Sezione:  
Foglio: 8  
Particella: 29  
Subalterno: 11

Compilata da:

Bernacchia Michele  
Iscritto all'albo:  
Geometri

Prov. Perugia

N. 05210

Scheda n. 1 Scala 1:200

**PIANO TERRA**



**PIANO PRIMO**

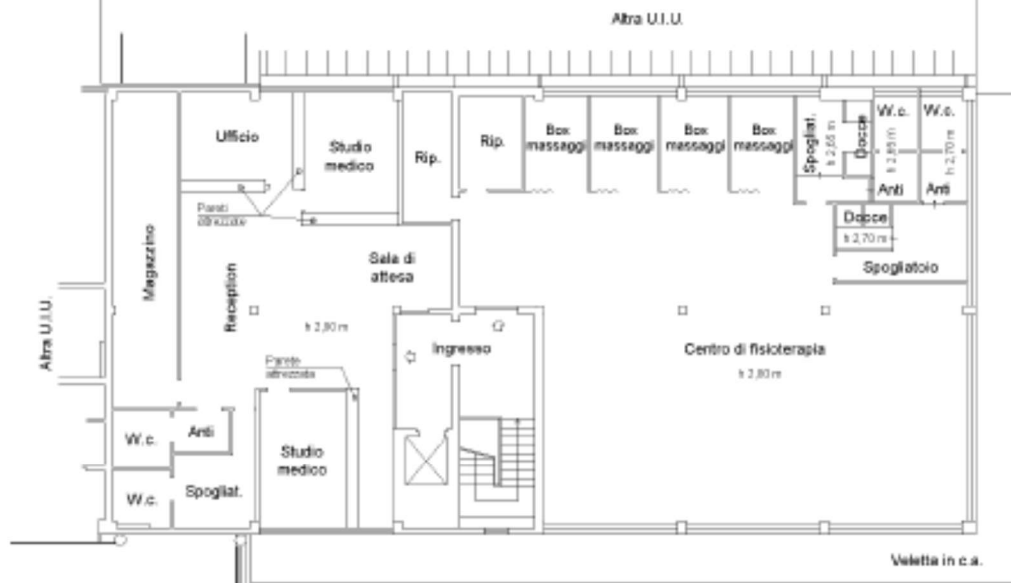

Ultima planimetria in atti

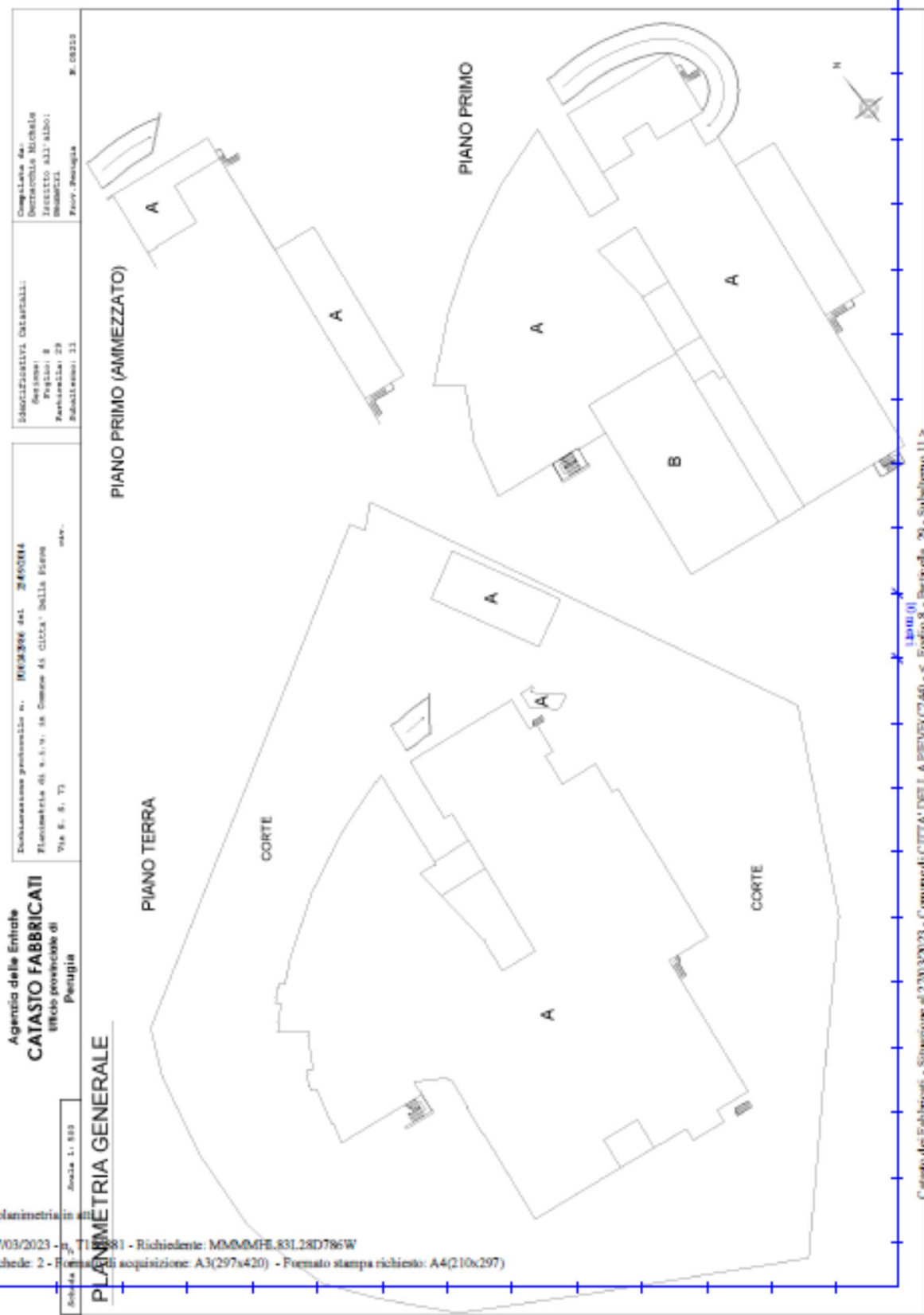

**Completato da:**  
 Disegnista: Michele  
 ARRETO ALL'ALBO:  
 Modificati:  
 Firm.: Murgola

**Identificativi Catastrali:**  
 Foglio: 8  
 Particella: 29  
 Subalterno: 31

**Documentazione prelevata n. REC.386 del 24/05/04**  
 Planimetria di n. r. n. in Comune di Città della Pieve  
 Via S. S. 71

**Agencia delle Entrate**  
**CATASTO FABBRICATI**  
 Ufficio provinciale di  
 Perugia

**PIANO PRIMO (AMMEZZATO)**

**PIANO TERRA**

**PLANIMETRIA GENERALE**

13/00 (1)  
 Catasto del Fabbricati - Situazione al 27/03/2023 - Comune di CITTÀ DELLA PIEVE (746) - s. Foglio 8 - Particella 29 - Subalterno 31 ->  
 VIA S. S. 71 Piano 1/1

Ultima planimetria in...

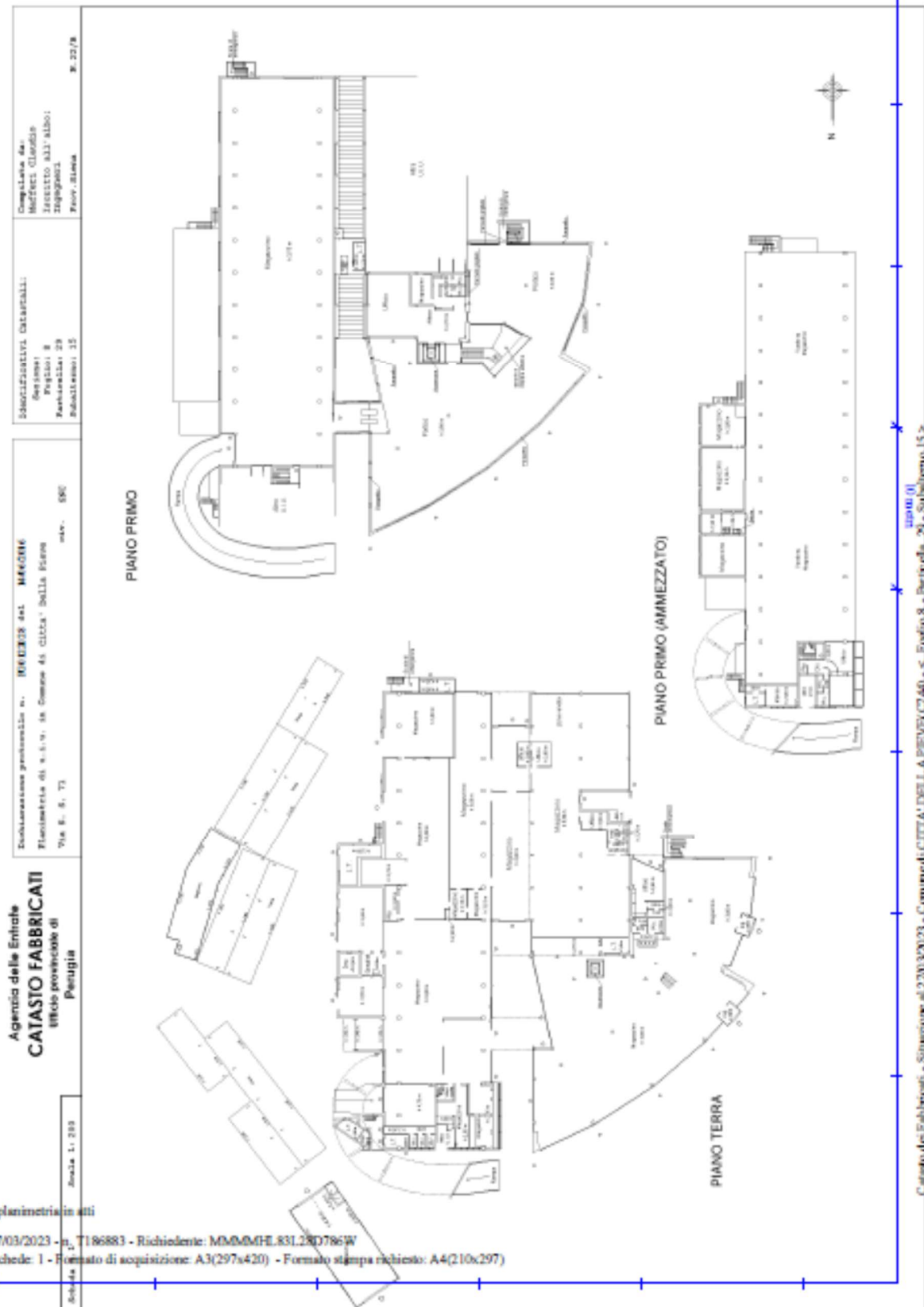

Ultima planimetria in atti

