

**Agenzia delle Entrate
CATASTO FABBRICATI
Ufficio Provinciale di
Pavia**

Dichiarazione protocollo n. PV0048028 del 29/04/2014	
Planimetria di u.i.u. in Comune di Mortara	
Via Lomellina civ. 26	
Identificativi Catastali:	Compilata da: Benassi Stefania
Sezione:	Iscritto all'albo: Geometri
Foglio: 35	Prov. Pavia
Particella: 556	N. 03446
Subalterno: 4	

Scheda n. 1 Scala 1:200

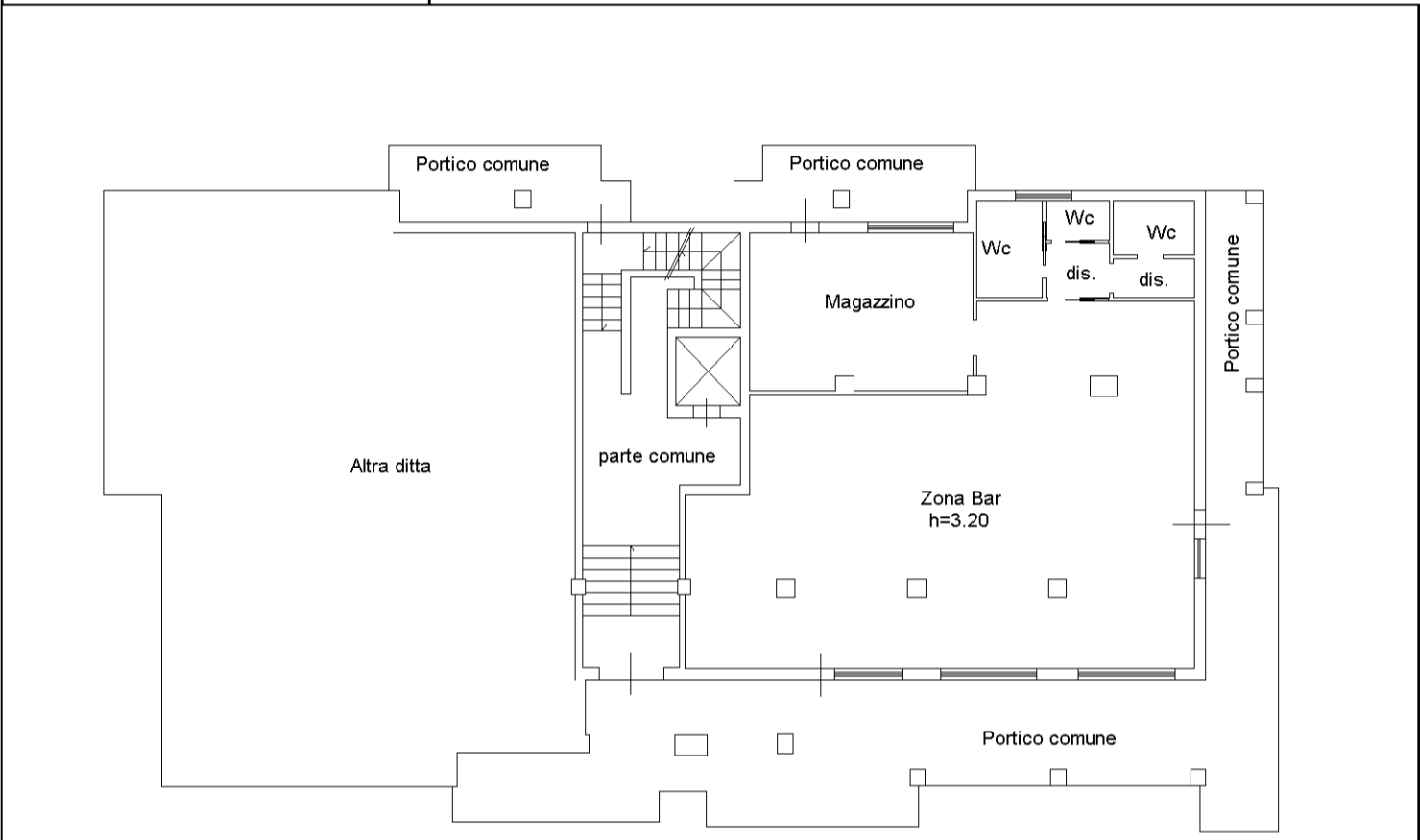

PIANTA PIANO TERRA

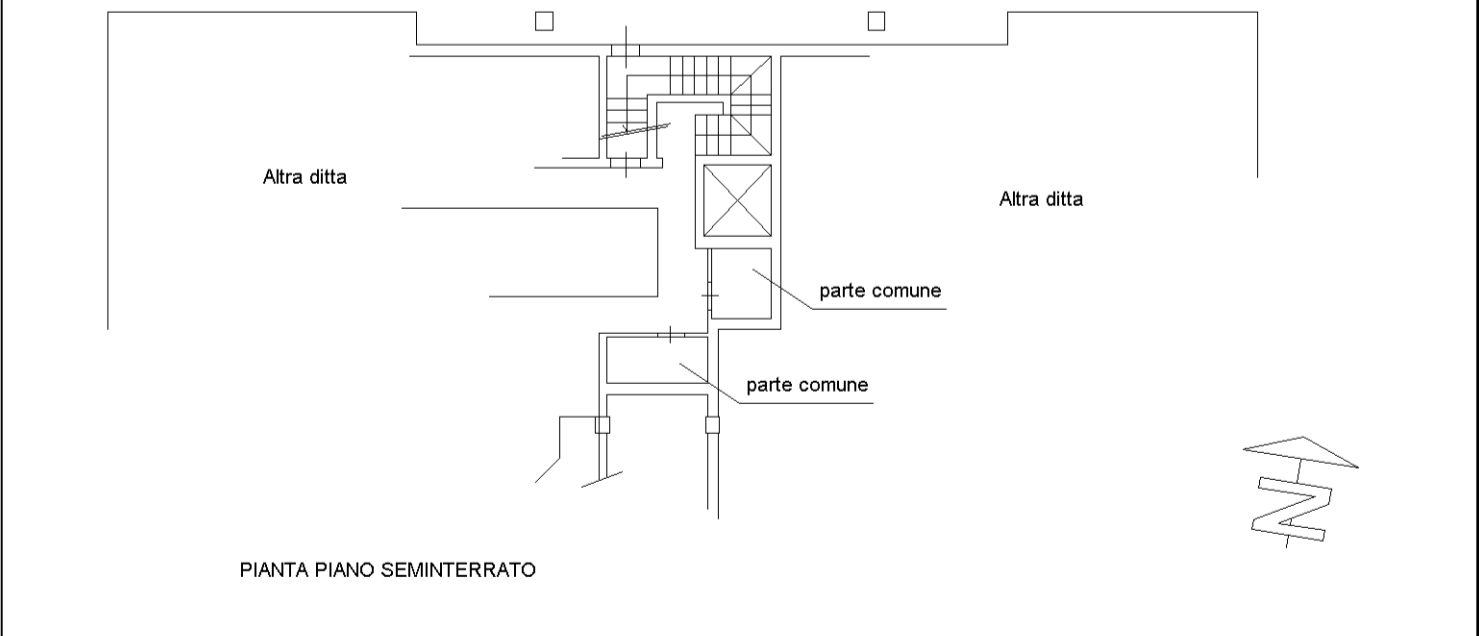

PIANTA PIANO SEMINTERRATO

invar 01

Catasto dei Fabbricati - Situazione al 18/09/2025 - Comune di MORTARA (F754) - < Foglio 35 - Particella 556 - Subalterno 4 >
VIA LOMELLINA n. 26 Piano 7