

ELABORATO PLANIMETRICO

Compilato da:
Pellacani Daria
Iscritto all'albo:
Geometri
Prov. Modena N. 2724

**Agenzia delle Entrate
CATASTO FABBRICATI
Ufficio Provinciale di
Modena**

Comune di San Prospero Protocollo n. MO0000469 del 07/01/2014
Sezione: Foglio: 13 Particella: 131 Tipo Mappale n. del
Dimostrazione grafica dei subalterni Scala 1 : 500

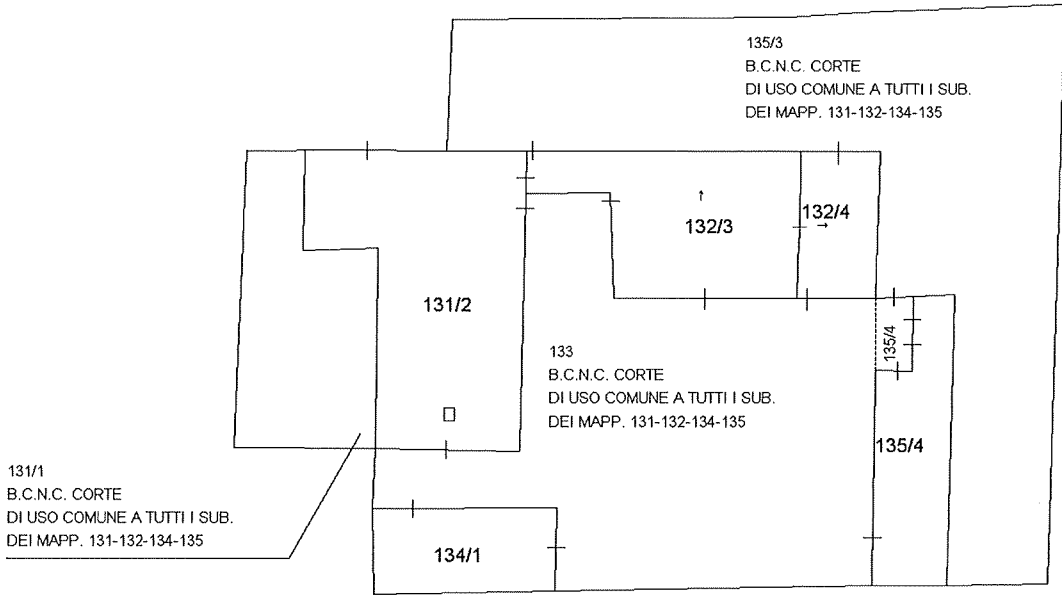

Piano terra

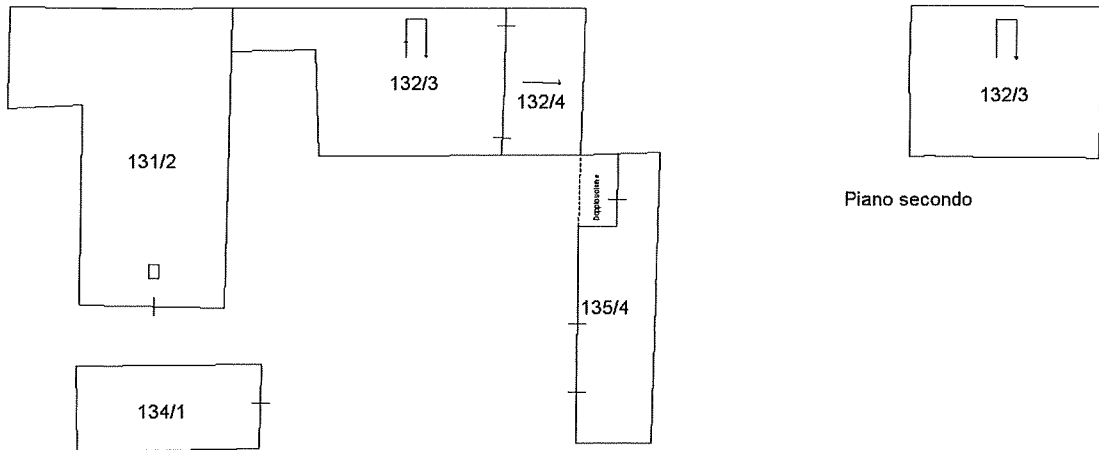

Piano secondo

Ultima planimetria in atti Piano primo









N=4963000

E=1658400

Firmato Da: VOLATILE MARCELLA Emesso Da: ARUBAPEC S.P.A. NG CA 3 Serial#: 426965191cbdc9592cdca3021de6145

Direzione Provinciale di Modena Ufficio Provinciale - Territorio - Direttore DOTT. CARLO CICCARELLI

Vis. tel. (0.90 euro)

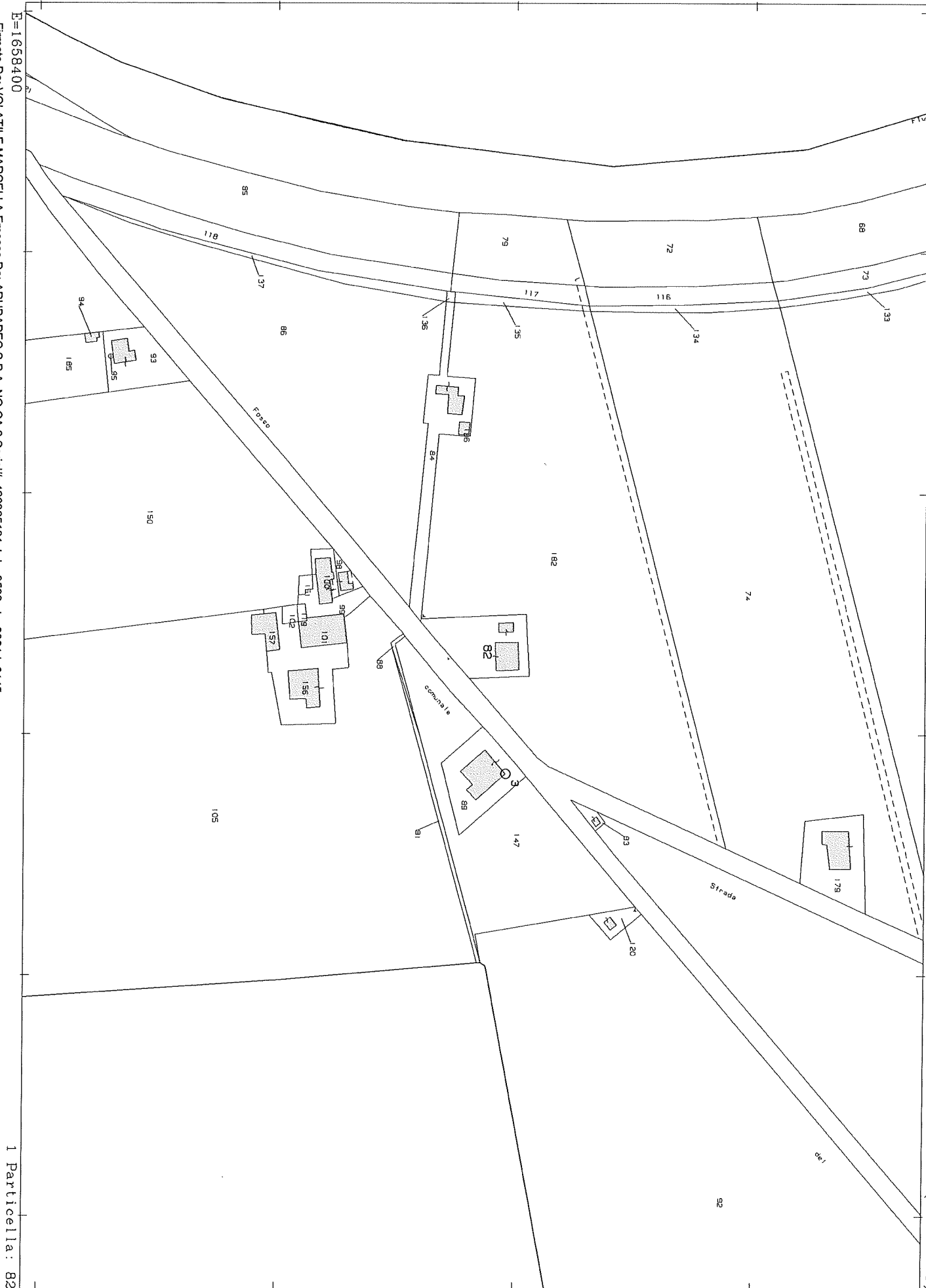

1 Particella: 82



N=4961900

Direzione Provinciale di Modena Ufficio Provinciale - Territorio - Direttore DOTT. CARLO CICCARELLI

Vis. tel (0.90 euro)



E=1659300

Firmato Da: VOLATILE MARCELLA Emesso Da: ARUBAPECS P.A. NG CA 3 Serial#: 426965191cbdcac9592cdca3021de6145

1 Particella: 130

MODULARIO
F. n. 487



MINISTERO DELLE FINANZE
DIREZIONE GENERALE DEL CATASTO E DEI SERVIZI TECNICI ERARIALI

MOD. B (Nuovo Catasto Edilizio Urbano)

Lire
200

106 NUOVO CATASTO EDILIZIO URBANO

(N. DECRETO-LEGGE 15 APRILE 1939, N. 652)

Planimetria dell'immobile situato nel Comune di S. PROSPERO Via OLMO H. 3

Ditta

Allegata alla dichiarazione presentata all'Ufficio Tecnico Erariale di MODENA

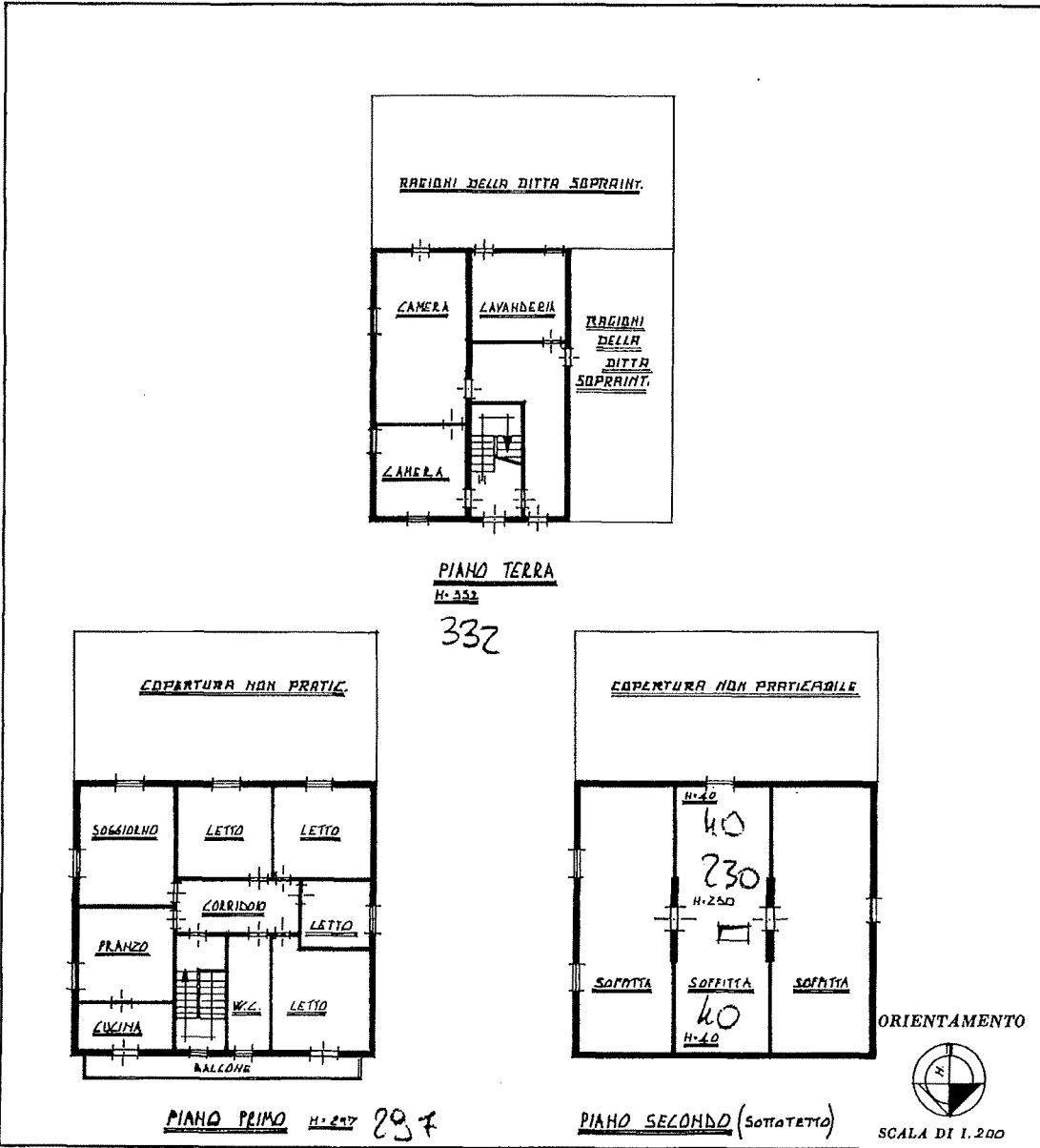

SPAZIO RISERVATO PER LE ANNOTAZIONI D'UFFICIO

DATA 17 NOV 1986
PROT. N° 121

FOL. 13
MAPP. 17B
SUB. 1

Compilata dal Dott. Ing. Gavoli Tiziano
(Titolo, nome e cognome del tecnico)

Iscritto all'Albo degli Ingegneri
della Provincia di MODENA

DATA

Firma:



Ultima planimetria in atti

Data presentazione: 17/11/1986 - Data: 27/08/2024 - n. T236301 - Richiedente: VLTMCL71T53F839Z

Totale schede: 1 - Formato di acquisizione: A3(297x420) - Formato stampa richiesto: A4(210x297)

Catasto dei Fabbricati - Situazione al 27/08/2024 - Comune di SAN PROSPERO(1133) - < Foglio 13 - Particella 178 - Subalterno 1 >
Firmato D:\F\000\AVI\ES\ARUBAPEC S.P.A. NG CA 3 Serial#: 426965191cbcca9592cdca3021de6145



Agenzia delle Entrate
CATASTO FABBRICATI
Ufficio provinciale di
Modena

Dichiarazione protocollo n. MO0000469 del 07/01/2014
Pianimetria di u.i.v. in Comune di San Prospero
Via Viazza

Scheda n. 1
Scala 1:200

civ. SNC

Identificativi Catastali:
Sezione: 13
Foglio: 13
Particella: 134
Subalterno: 1

Compilata da:
Pelliscani Daria
Iscritto all'albo:
Geometri
Prov. Modena
N. 2724

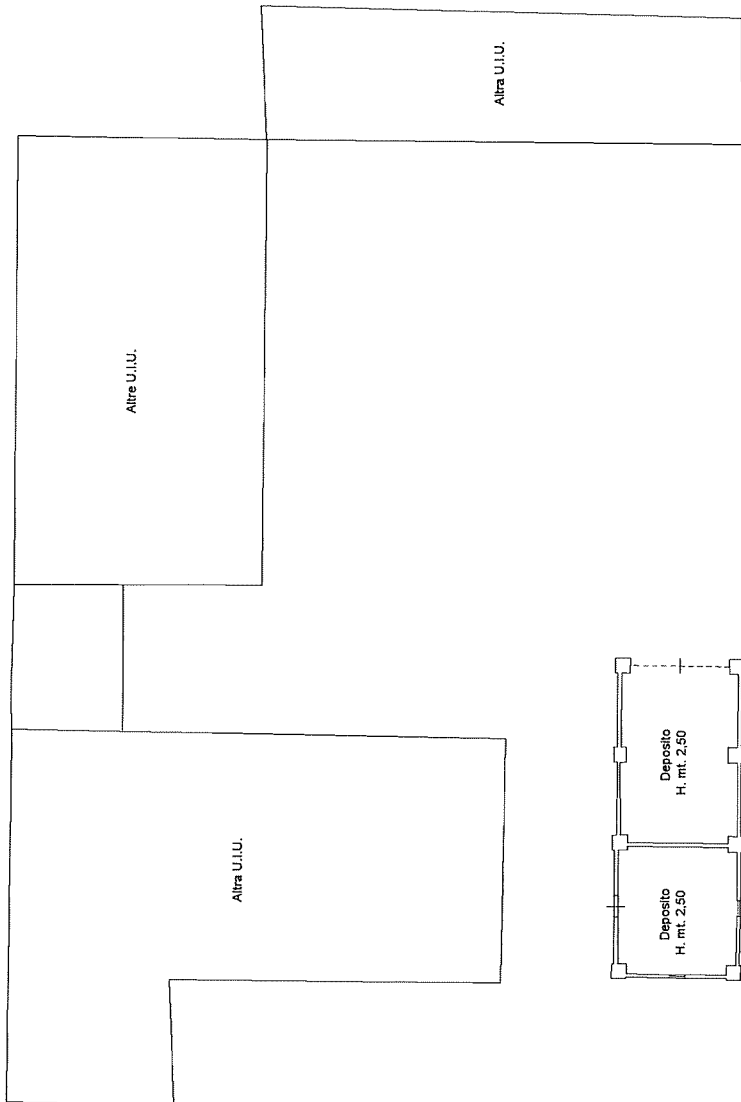

Piano terra

Ultima planimetria in atti



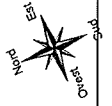

Agenzia delle Entrate
CATASTO FABBRICATI
Ufficio provinciale di
Modena

Scala 1: 200

Dichiarazione protocollo n. MO0000469 del 07/01/2014
Pianimetria di u.i.u. in Comune di San Prospero
Via Viazza
civ. SNC

Completata da:
Fellocani Daria
Iscritto all'albo:
Geometri
Prov. Modena
N. 2724

Identificativi Catastali:
Sezione: 13
Foglio: 13
Particella: 134
Subalterno: 1

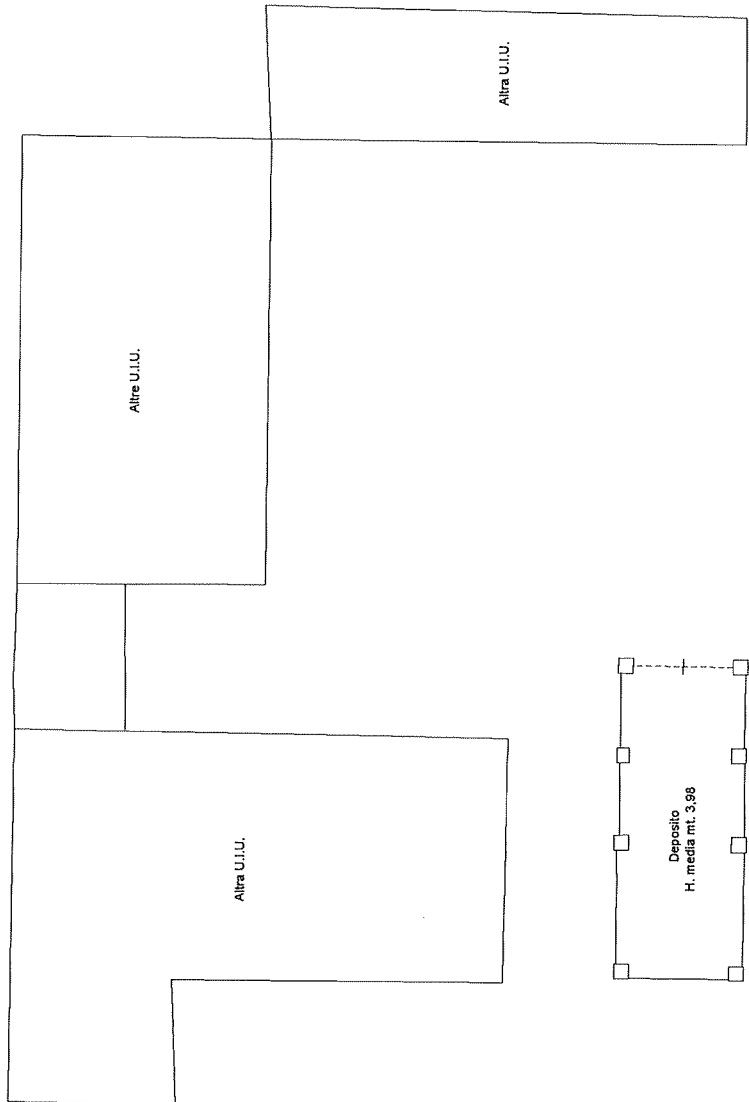

Piano primo

Ultima planimetria in atti

Data: 27/08/2024 - n. T229966 - Richiedente: VLTMCL71T53F839Z

Totale schede: 2 - Formato di acquisizione: A3(297x420) - Formato stampa richiesto: A4(210x297)



MODULARIO
F. ng rend. 487



MINISTERO DELLE FINANZE
DIREZIONE GENERALE DEL CATASTO E DEI SERVIZI TECNICI ERARIALI

Mod. B (Nuovo Catasto Edilizio Urbano)

Lire
200

107 NUOVO CATASTO EDILIZIO URBANO

(R. DECRETO-LEGGI 13 APRILE 1978, N. 652)

Planimetria dell'immobile situato nel Comune di S. PROSPERO Via ALMA

Ditta

Allegata alla dichiarazione presentata all'Ufficio Tecnico Erariale di MODENA

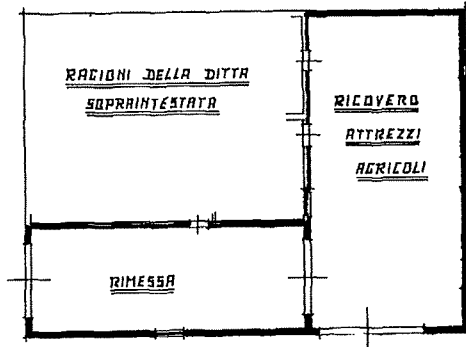

PIANO TERRA H.3.32

ORIENTAMENTO

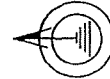

SCALA DI 1:100

SPAZIO RISERVATO PER LE ANNOTAZIONI D'UFFICIO

DATA 17 NOV. 1986
PROT. N° 12169

FOLLIO 13
MAPPALE 17B/2

Compilata dal Dott. Ing. TIZIANO GAYIOLI
(Titolo, nome e cognome del tecnico)

Iscritto all'Albo degli INGEGNERI
della Provincia di MODENA

DATA

Firma:



inc. 01
Catasto dei Fabbricati - Situazione al 27/08/2024 - Comune di SAN PROSPERO(1133) - < Foglio 13 - Particella 178 - Subaltemo 2 >
Firmato DA TIZIANO GAYIOLI A. In Resso Da: ARUBAPEC S.P.A. NG CA 3 Serial#: 426965191c6dca9592cdca3021de6145

Ultima planimetria in atti

Data presentazione: 17/11/1986 - Data: 27/08/2024 - n. T236303 - Richiedente: VLTMCL71T53F839Z

Totale schede: 1 - Formato di acquisizione: A3(297x420) - Formato stampa richiesto: A4(210x297)



Agenzia delle Entrate
CATASTO FABBRICATI
Ufficio Provinciale di
Modena

Dichiarazione protocollo n. MO0080130 del 14/07/2016

Planimetria di u.i.u. in Comune di San Prospero

Via Canalazzo

civ. 3

Identificativi Catastali:

Sezione:

Foglio: 3

Particella: 82

Subalterno: 3

Compilata da:
Pellacani Daria

Iscritto all'albo:
Geometri

Prov. Modena

N. 2724

Scheda n. 1

Scala 1:200

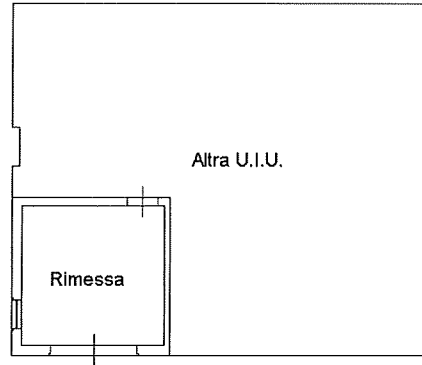

Piano Terra
H. mt. 2,61

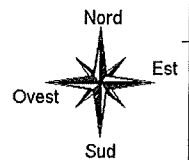

Ultima planimetria in atti

Data: 27/08/2024 - n. T236298 - Richiedente: VLTMCL71T53F839Z

Totale schede: 1 - Formato di acquisizione: A4(210x297) - Formato stampa richiesto: A4(210x297)

Catasto dei Fabbricati - Situazione al 27/08/2024 - Comune di SAN PROSPERO(1133) - < Foglio 3 - Particella 82 - Subalterno 3 >
Firmato Digitalmente MARCO ELIA FERRARO Da: ARUBAPEC S.P.A. NG CA 3 Serial#: 426965191cbdc8a9592cdca3021de6145



Agenzia delle Entrate
CATASTO FABBRICATI
Ufficio provinciale di
Modena

Dichiarazione protocollo n. MO0000468 del 07/01/2014
Planimetria di u.i.u. in Comune di San Prospero
Via Viazza

civ. SNC

Identificativi Catastali:
Sezione: 13
Foglio: 132
Particella: 132
Subalterno: 3

Completata da:
Fellicani Baria
Iscritto all'albo:
Geometri
Prov. Modena
N. 2724

Scheda 1
Scala 1:200

Ultima planimetria in atti

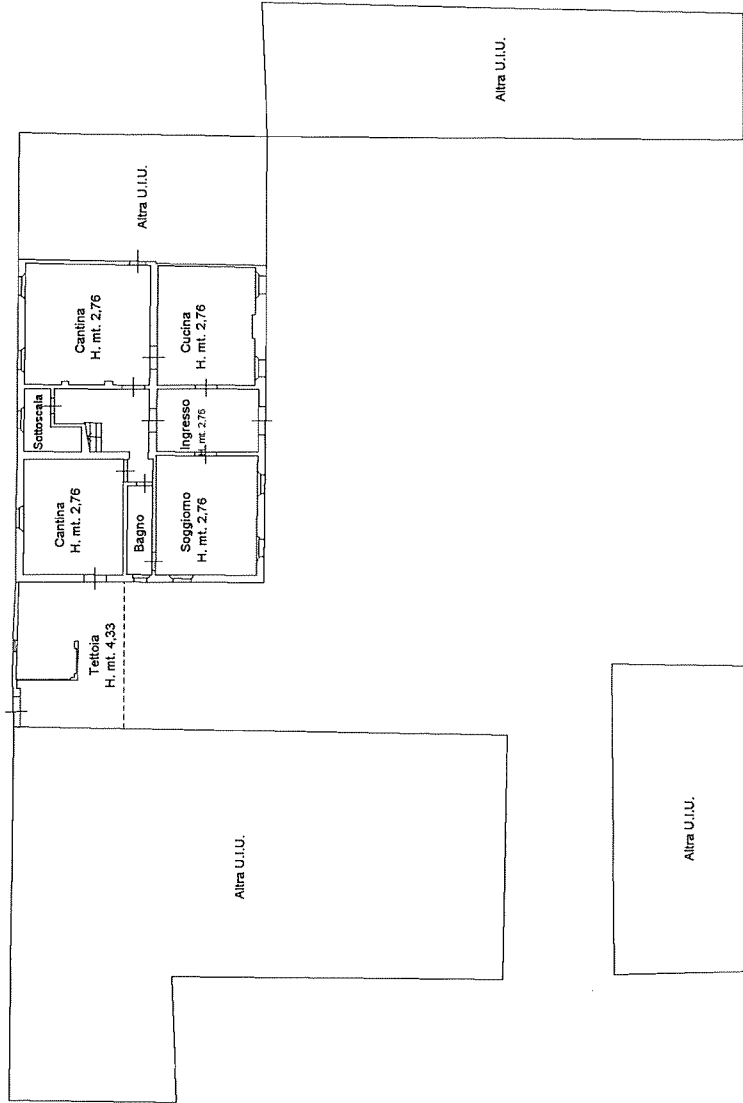

Piano terra

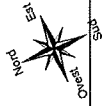

Agenzia delle Entrate
CATASTO FABBRICATI
Ufficio provinciale di
Modena

Dichiarazione protocollo n. MO0000468 del 07/01/2014
Pianimetria di u.i.u. in Comune di San Prospero
Via Viazza
civ. SNC

Identificativi Catastali:
Sezione: 13
Foglio: 132
Particella: 132
Subalterno: 3
N. 2724

Completata da:
Pellacani Daria
Iscritto all'albo:
Geometri
Prov. Modena

Scheda 2 - Scala 1: 200

Ultima planimetria in atti

Data: 27/08/2024 - n. T229962 - Richiedente: VLMCL71T53F839Z

Totale schede: 2 - Formato di acquisizione: A3(297x420) - Formato stampa richiesto: A4(210x297)

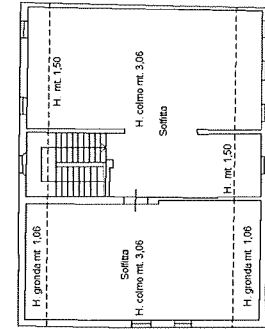

Piano secondo
H. media mt. 2,06



Piano primo

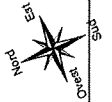

Agenzia delle Entrate
CATASTO FABBRICATI
Ufficio Provinciale di
Modena

Dichiarazione protocollo n. MO0097285 del 11/11/2014

Planimetria di u.i.u. in Comune di San Prospero

Via Canalazzo

civ. 3

Identificativi Catastali:

Sezione:

Foglio: 3

Particella: 82

Subalterno: 4

Compilata da:
Pellacani Daria

Iscritto all'albo:
Geometri

Prov. Modena

N. 02724

Scheda n. 1

Scala 1:200



Piano Terra

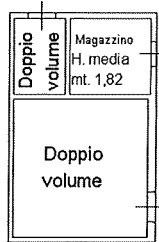
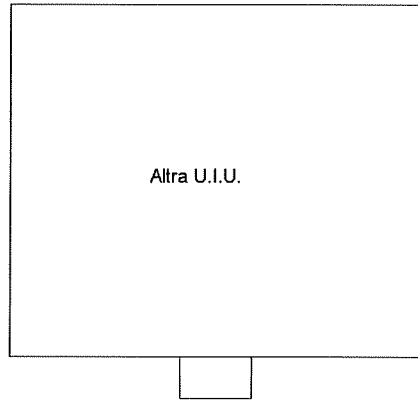

Piano Primo

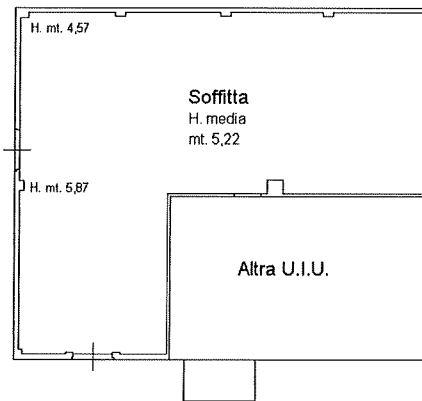

Ultima planimetria in atti

Data: 27/08/2024 - n. T236300 - Richiedente: VLTMCL71T53F839Z

Totale schede: 1 - Formato di acquisizione: A4(210x297) - Formato stampa richiesto: A4(210x297)

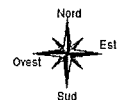

Agenzia delle Entrate
CATASTO FABBRICATI
Ufficio provinciale di
Modena

Dichiarazione protocollo n. MO0000468 del 07/07/2014
Pianimetria di u.i.u. in Comune di San Prospero
Via Viazza
civ. SNC

Compiata da:
Fellacani Daria
Iscritto all'albo:
Geometri
Prov. Modena
N. 2724

Identificativi Catastali:
Sezione:
Foglio: 13
Particella: 132
Subalterno: 4

Scheda n. 1
Scala 1: 200

Ultima planimetria in atti

Data: 27/08/2024 - n. T229963 - Richiedente: VLTMCL71T53F839Z

Totale schede: 2 - Formato di acquisizione: A3(297x420) - Formato stampa richiesto: A4(210x297)

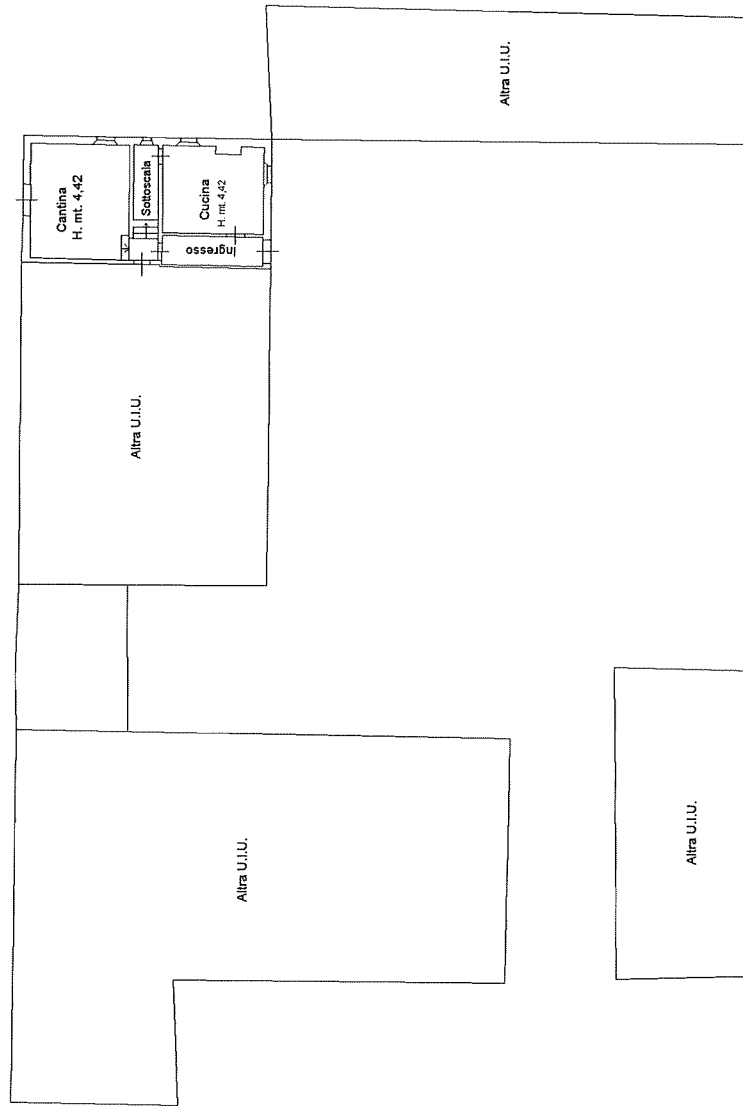

Piano terra

incom 01
Subalterno. 4 >



Agenzia delle Entrate
CATASTO FABBRICATI
Ufficio provinciale di
Modena

Scala 1: 200

Dichiarazione protocollo n. MO0000468 del 07/01/2014
Pianimetria di u.i.u. in Comune di San Prospero
Via Viazza

civ. SNC

Identificativi Catastali:

Sezione: 13
Foglio: 13
Particella: 132
Subalterno: 4

Compilata da:
Fellacani Daria
Iscritto all'albo:
Geometri
Prov. Modena

N. 2724

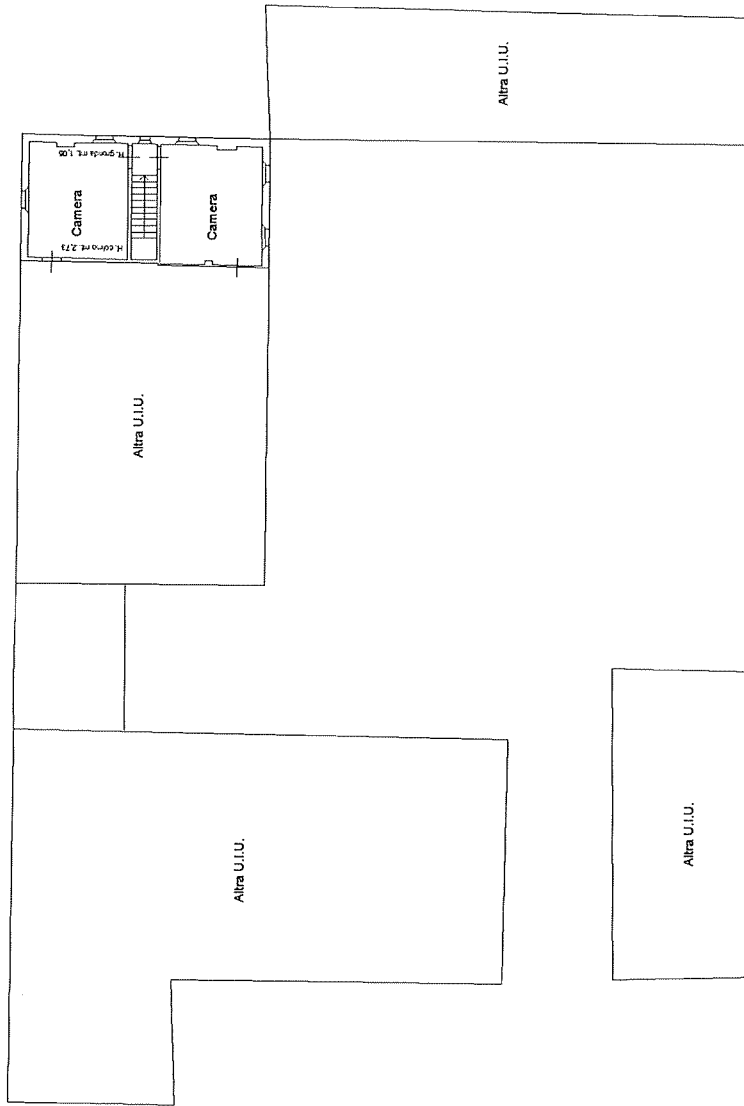

Piano primo
H. media mt. 1,89

Inqu 01

Catasto dei Fabbricati - Situazione al 27/08/2024 - Comune di SAN PROSPERO (U133) - < Foglio 13 - Particella 132 - Subalterno 4 >

Firmato DA **QUANTZEN MARIELLA** in nome e per conto dell'Ente Fornitore Da: ARUBAPEC S.P.A. NG CA 3 Serial#: 426965191cb0ca9592cdca3021de6145



Ultima planimetria in atti

Agenzia delle Entrate
CATASTO FABBRICATI
Ufficio provinciale di
Modena

Scala 1:200

Dichiarazione protocollo n. MO0097285 del 11/11/2014
Pianimetria di u.i.u. in Comune di San Prospero
Via Canalazzo civ. 3

Identificativi Catastali:
Sezione:
Foglio: 3
Particella: 82
Subalterno: 5

Completata da:
Pellacani Daria
Iscritto all'albo:
Geometri
Prov. Modena

N. 02724

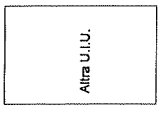
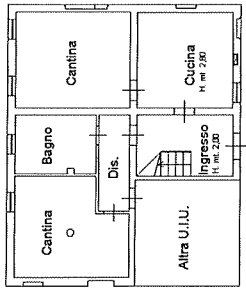

Piano Primo
H. mt. 2,92

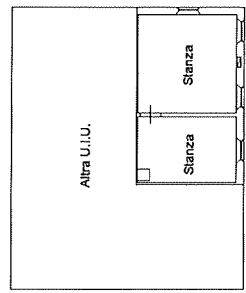
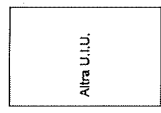

Piano Secondo
H. media mt. 2,21

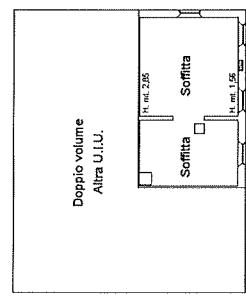

Corte di uso esclusivo

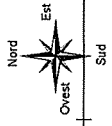

Piano Terra
H. mt. 2,61



Agenzia delle Entrate
CATASTO FABBRICATI
Ufficio provinciale di
Modena

Scala 1: 200

Dichiarazione protocollo n. MO0000469 del 07/01/2014
Pianimetria di u.i.v. in Comune di San Prospero
Via Vlazza civ. SNC

Identificativi Catastali:
Sezione: 13
Foglio: 13
Particella: 135
Subalterno: 4

Compilata da:
Pellacani Daria
Iscritto all'albo:
Geometri
Prov. Modena
N. 2724

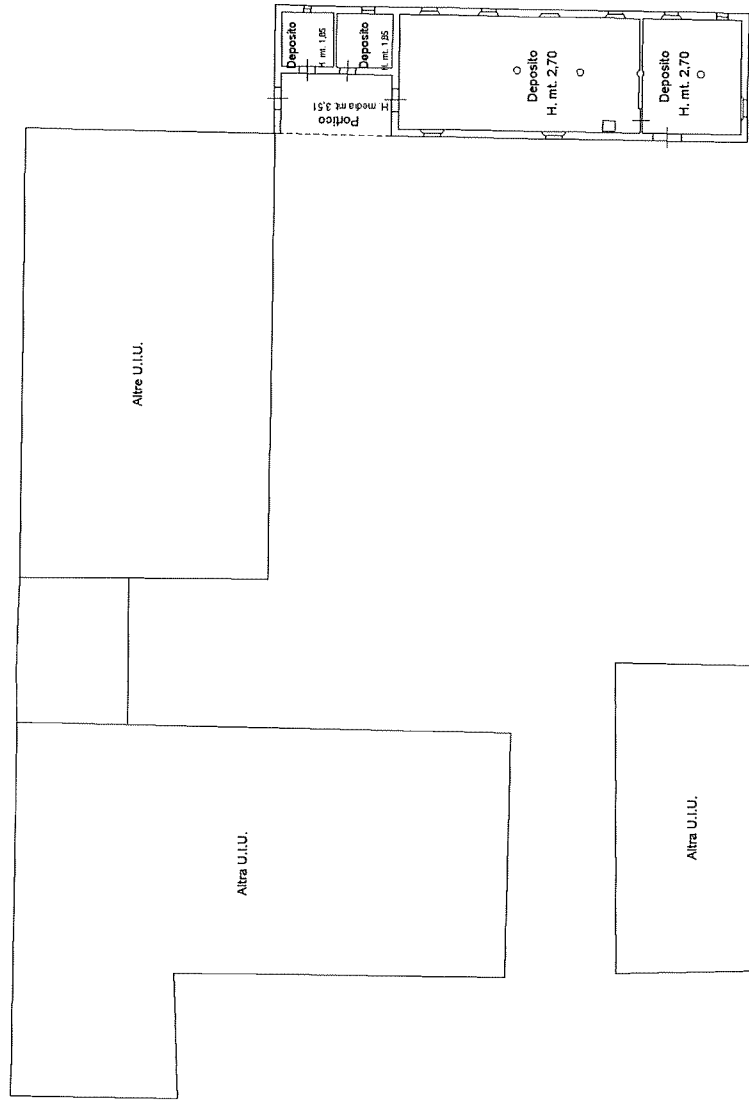

Piano terra

Catasto dei Fabbricati - Situazione al 27/08/2024 - Comune di SAN PROSPERO(133) - Foglio 13 - Particella 135 - Subalterno 4 -
Inquadratura: inquad. 01

Firmato D:\D\O\W\Z\EN\MA\B\B\EL\PA\B\B\esso Da: ARUBAPEC S.P.A. NG CA 3 Serial#: 426965191cbdc9592cdca3021de6145

Ultima planimetria in atti



Agenzia delle Entrate
CATASTO FABBRICATI
Ufficio provinciale di
Modena

Dichiarazione protocollo n. MO0000469 del 07/01/2014
Planimetria di u.i.u. in Comune di San Prospero
Via Viazza

Scala 1: 200

Identificativi Catastali:
Sezione:
Foglio: 13
Particella: 135
Subalterno: 4

Compiata da:
Fellacani Daria
Iscritto all'albo:
Geometri
Prov. Modena

N. 2724

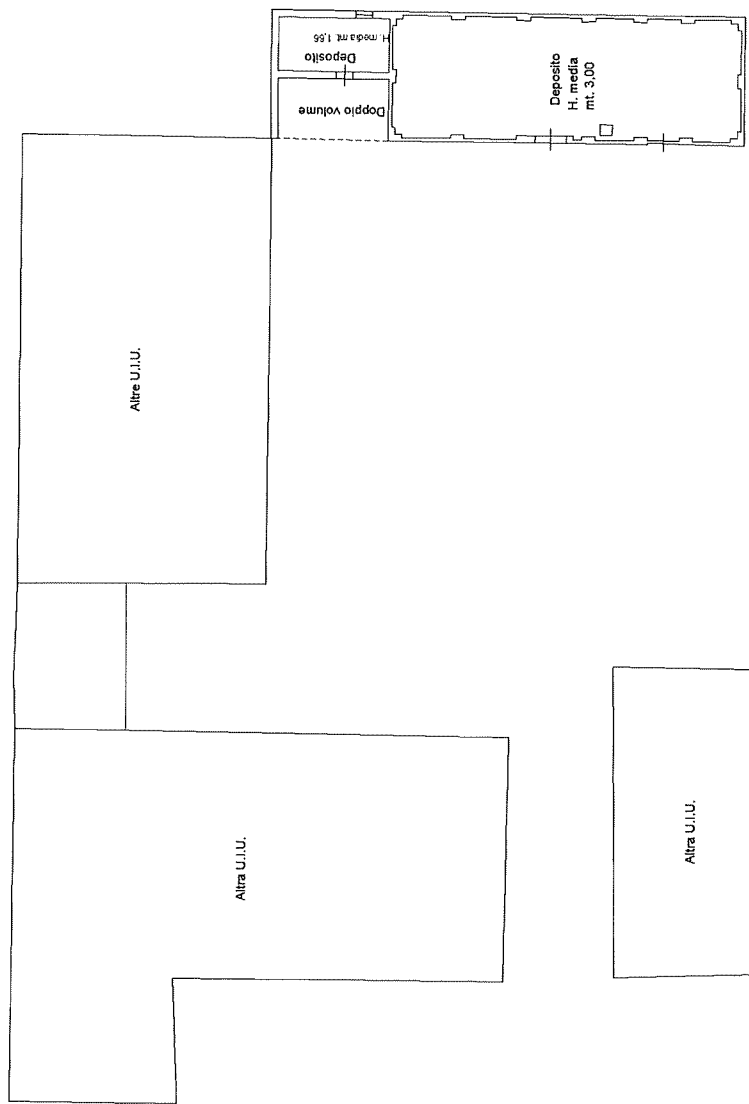

Piano primo

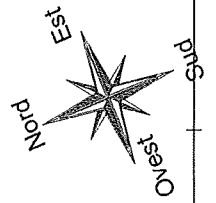

Ultima planimetria in atti

Data: 27/08/2024 - n. T229967 - Richiedente: VLTMCL71T53F839Z

Totale schede: 2 - Formato di acquisizione: A3(297x420) - Formato stampa richiesto: A4(210x297)

Catasto dei Fabbricati - Situazione al 27/08/2024 - Comune di SAN PROSPERO (1133) - < Foglio. 13 - Particella 135 - Subalterno 4 ->

Firmato Digitalmente da ARUBAPEC S.P.A. NG CA 3 Serial#: 426965191cbca9592cdca3021de6145

