

Agenzia delle Entrate
CATASTO FABBRICATI
Ufficio Provinciale di
Mantova

Dichiarazione protocollo n. MN0112564del 10/11/2025

Comune di Villimpenta

Via Alberia

civ. 8

Identificativi Catastali:

Sezione:

Foglio: 14

Particella: 209

Subalterno: 1

Compilata da:

Guidi Gian Luca

Iscritto all'albo:

Dottori Agronomi E Forestali

Prov. Mantova

N. 00163

Planimetria

Scheda n. 1

Scala 1:200

PIANO TERRA

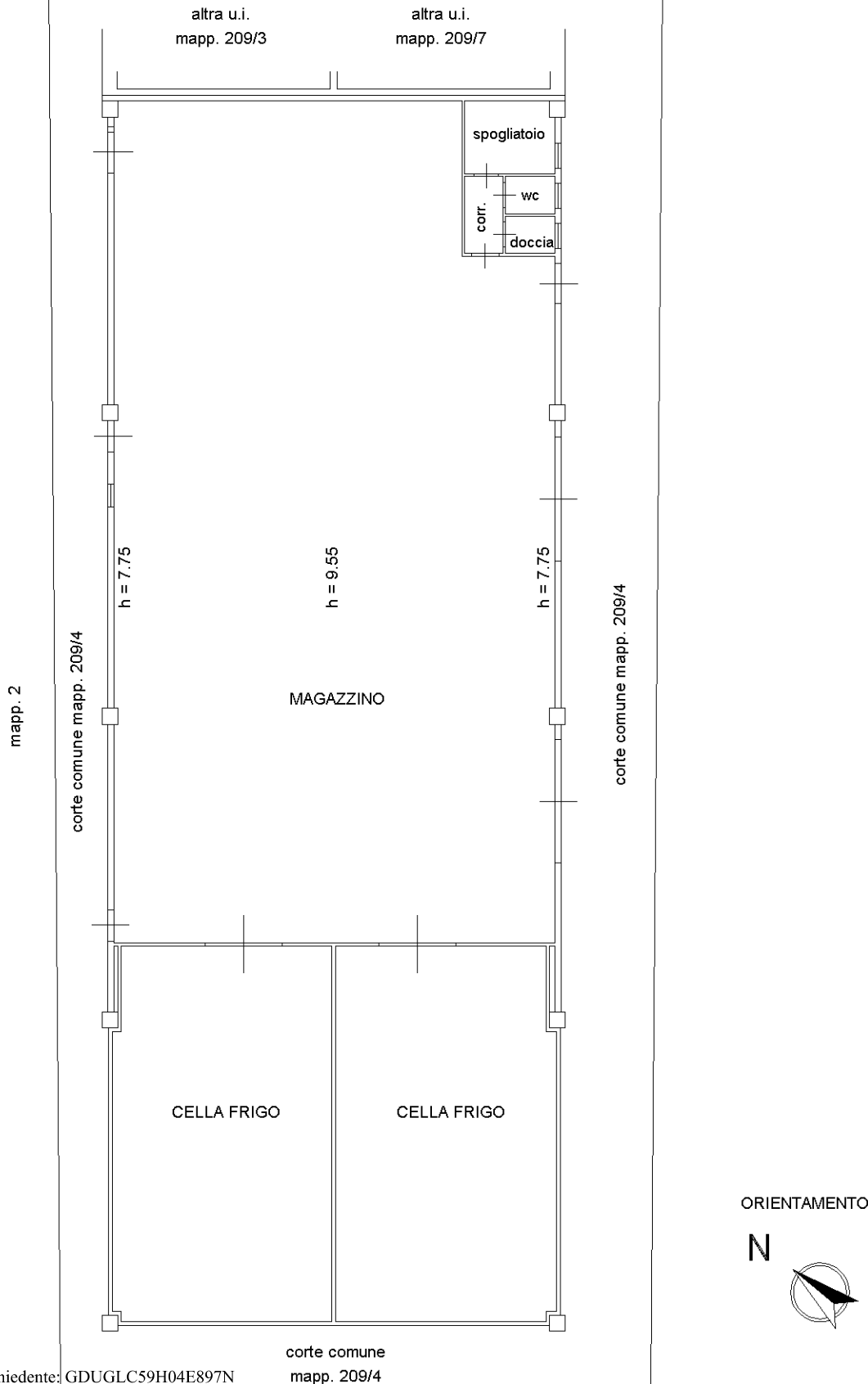

Ultima planimetria in atti

Agenzia delle Entrate
CATASTO FABBRICATI
 Ufficio Provinciale di
Mantova

Dichiarazione protocollo n. MN0112571 del 10/11/2025

Comune di Villimpenta

Via Alberia

civ. 8

Identificativi Catastali:

Sezione:

Foglio: 14

Particella: 249

Subalterno: 7

Compilata da:

Guidi Gian Luca

Iscritto all'albo:

Dottori Agronomi E Forestali

Prov. Mantova

N. 00163

Planimetria

Scheda n. 1

Scala 1:200

PIANO TERRA

corte comune
mapp. 249/4

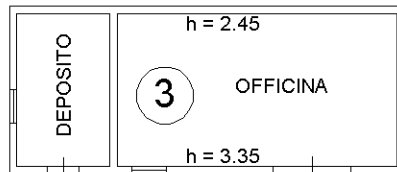

corte comune
mapp. 249/4

2

LEGENDA

- ① AREA DI SEDIME
- ② CORTE COMUNE QUOTA DI 1/2
- ③ OFFICINA-DEPOSITO
- ④ MAGAZZINO (EX LAVORAZIONE VERDURA)-DEPOSITI

fosso

ORIENTAMENTO



Ultima planimetria in atti

**Agenzia delle Entrate
CATASTO FABBRICATI
Ufficio Provinciale di
Mantova**

Dichiarazione protocollo n. MN0112568del 10/11/2025

Comune di Villimpenta

Via Alberia

civ. 8B

Identificativi Catastali:

Sezione:

Foglio: 14

Particella: 209

Subalterno: 7

Compilata da:

Guidi Gian Luca

Iscritto all'albo:

Dottori Agronomi E Forestali

Prov. Mantova

N. 00163

Planimetria

Scheda n. 1

Scala 1:200

PIANO TERRA

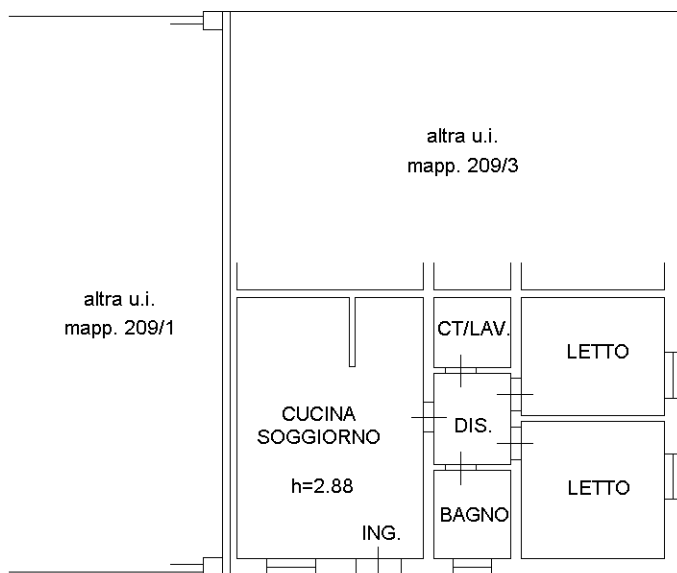

corte comune
mapp. 209/4

mapp. 249



ORIENTAMENTO



Ultima planimetria in atti

Agenzia delle Entrate
CATASTO FABBRICATI
Ufficio Provinciale di
Mantova

Dichiarazione protocollo n. MN0112569del 10/11/2025

Comune di Villimpenta

Via Alberia

civ. 8

Identificativi Catastali:

Sezione:

Foglio: 14

Particella: 249

Subalterno: 5

Compilata da:

Guidi Gian Luca

Iscritto all'albo:

Dottori Agronomi E Forestali

Prov. Mantova

N. 00163

Planimetria

Scheda n. 1

Scala 1:200

PIANO TERRA

corte comune
mapp. 249/4

corte comune
mapp. 249/4

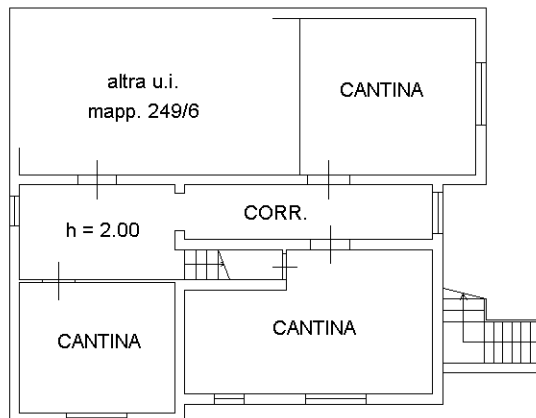

corte comune
mapp. 249/4

corte comune
mapp. 249/4

PIANO PRIMO

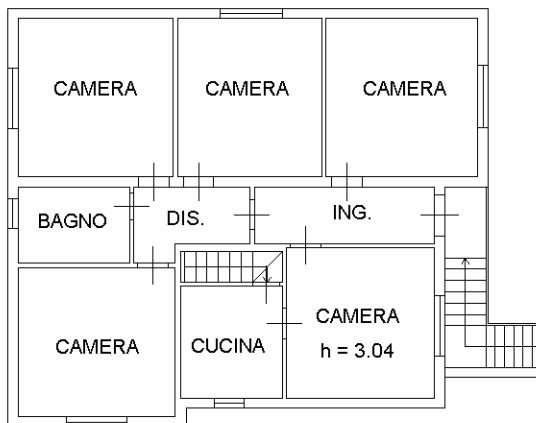

ORIENTAMENTO



Ultima planimetria in atti

Agenzia delle Entrate
CATASTO FABBRICATI
Ufficio Provinciale di
Mantova

Dichiarazione protocollo n. MN0112569 del 10/11/2025

Comune di Villimpenta

Via Alberia

civ. 8

Identificativi Catastali:

Sezione:

Foglio: 14

Particella: 249

Subalterno: 6

Compilata da:

Guidi Gian Luca

Iscritto all'albo:

Dottori Agronomi E Forestali

Prov. Mantova

N. 00163

Planimetria

Scheda n. 1

Scala 1:200

PIANO TERRA

corte comune
mapp. 249/4

corte comune
mapp. 249/4

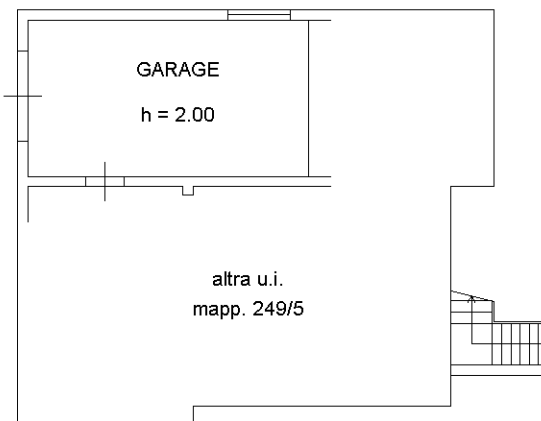

ORIENTAMENTO



Catasto dei Fabbricati - Situazione al 11/11/2025 - Comune di VILLIMPENTA(M044) - < Foglio 14 - Particella 249 - Subalterno 6 >
VIA ALBERIA n. 8 Piano T

Ultima planimetria in atti