

**TRIBUNALE CIVILE DI MODENA**  
Procedura Esecutiva Immobiliare n. 200/2023  
**DOCUMENTAZIONE FOTOGRAFICA**

INDIVIDUAZIONE DEI LOTTI SUL TERRITORIO



000



# TRIBUNALE CIVILE DI MODENA

Procedura Esecutiva Immobiliare n. 200/2023

## DOCUMENTAZIONE FOTOGRAFICA



**TRIBUNALE CIVILE DI MODENA**  
Procedura Esecutiva Immobiliare n. 200/2023  
**DOCUMENTAZIONE FOTOGRAFICA**

APPARTAMENTO 1

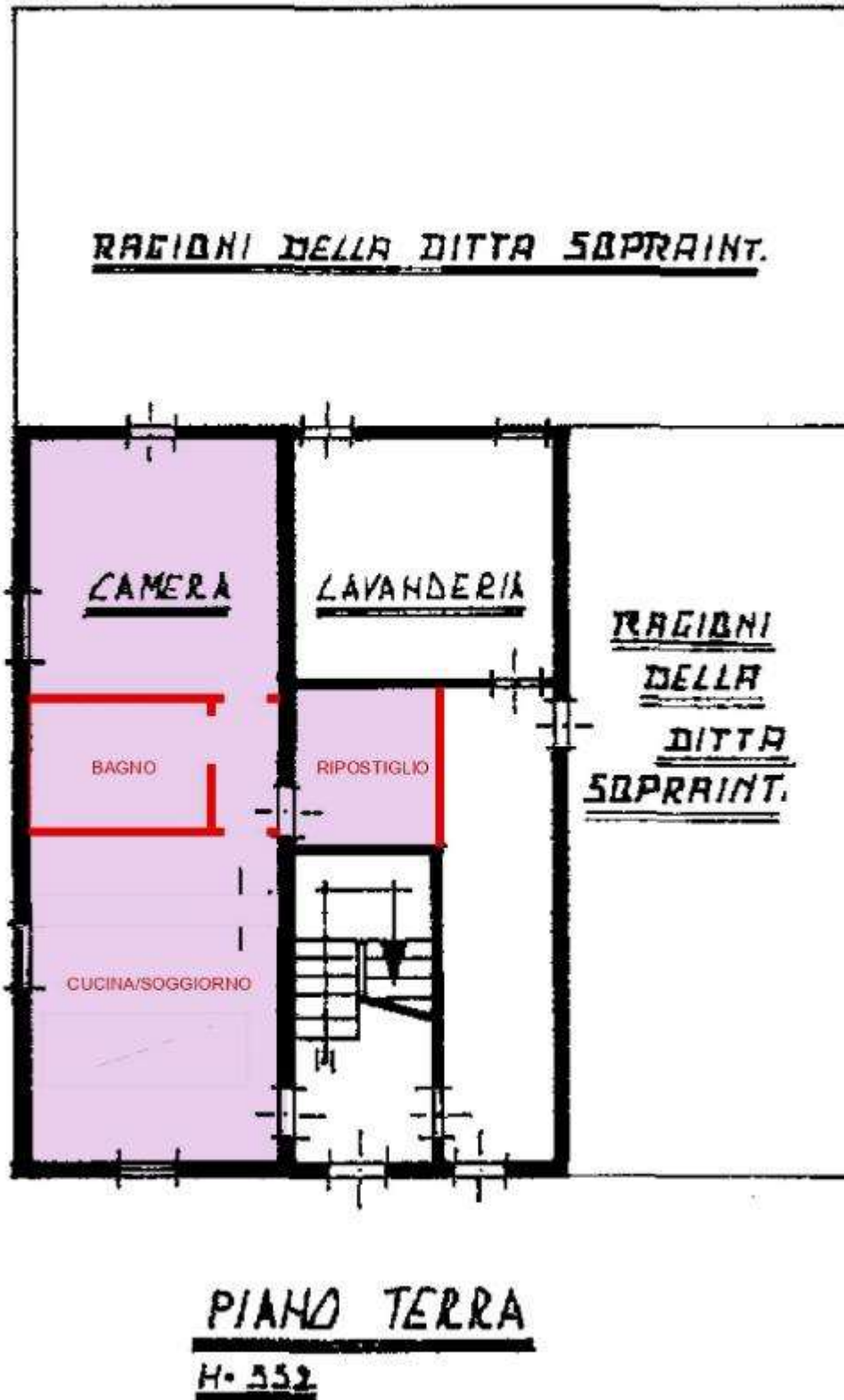

# TRIBUNALE CIVILE DI MODENA

Procedura Esecutiva Immobiliare n. 200/2023



Esterno

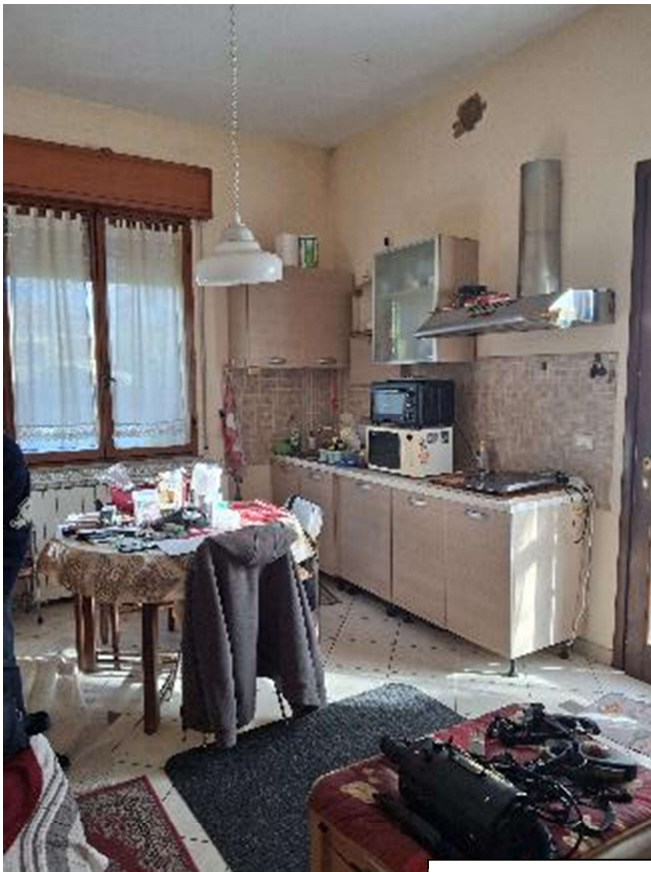

Ingresso/cucina/pranzo

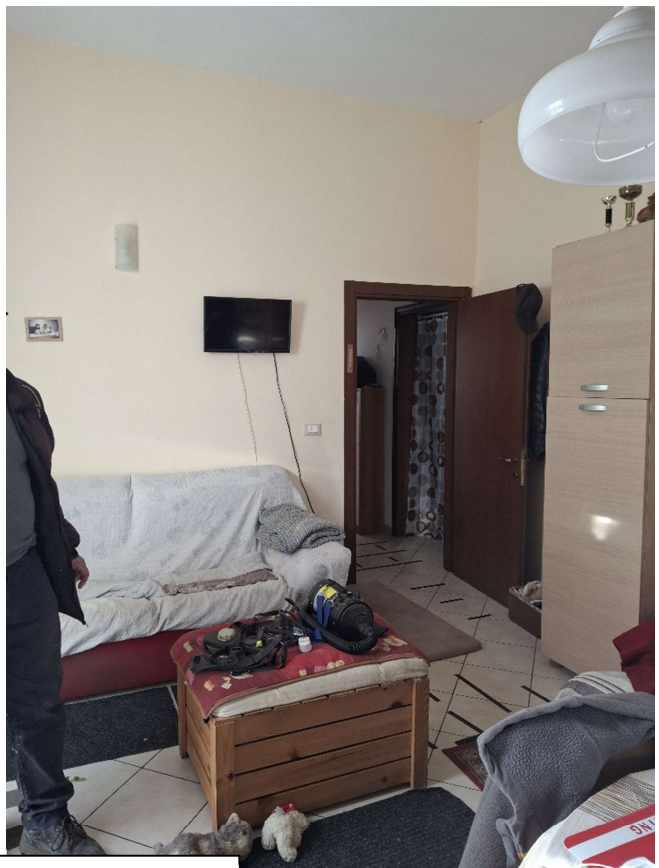

**TRIBUNALE CIVILE DI MODENA**  
Procedura Esecutiva Immobiliare n. 200/2023  
**DOCUMENTAZIONE FOTOGRAFICA**



disimpegno

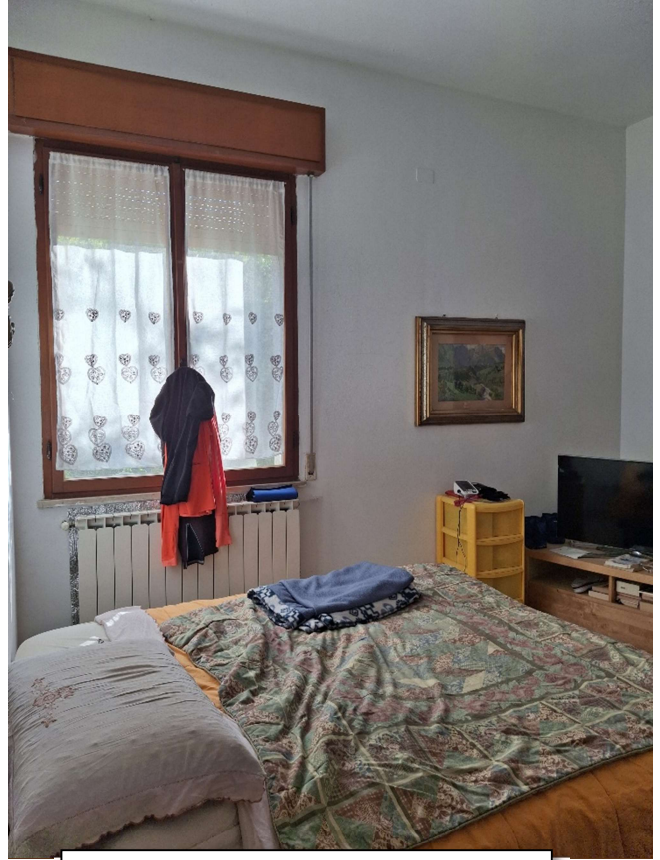

Camera



bagno

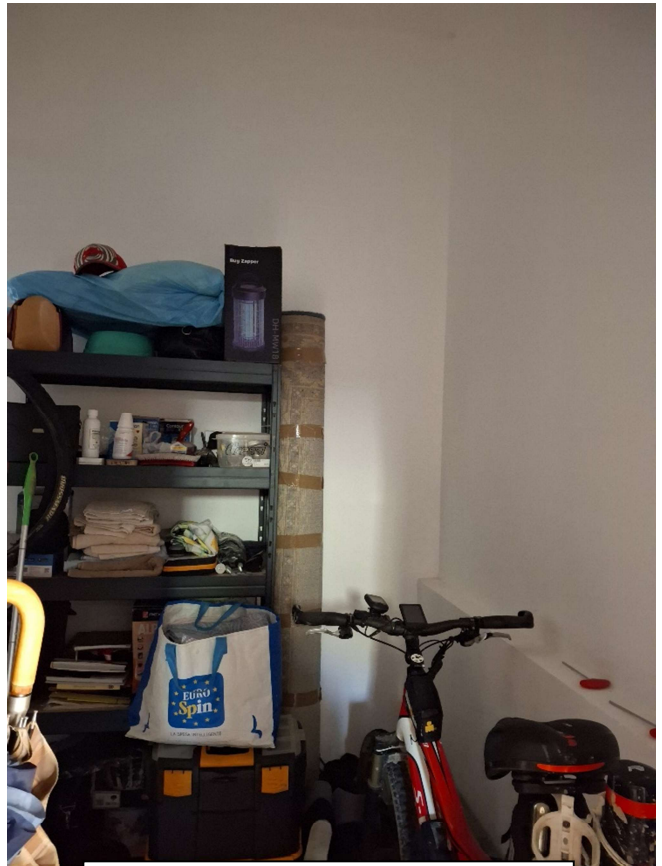

ripostiglio



**TRIBUNALE CIVILE DI MODENA**  
Procedura Esecutiva Immobiliare n. 200/2023  
**DOCUMENTAZIONE FOTOGRAFICA**

APPARTAMENTO 2

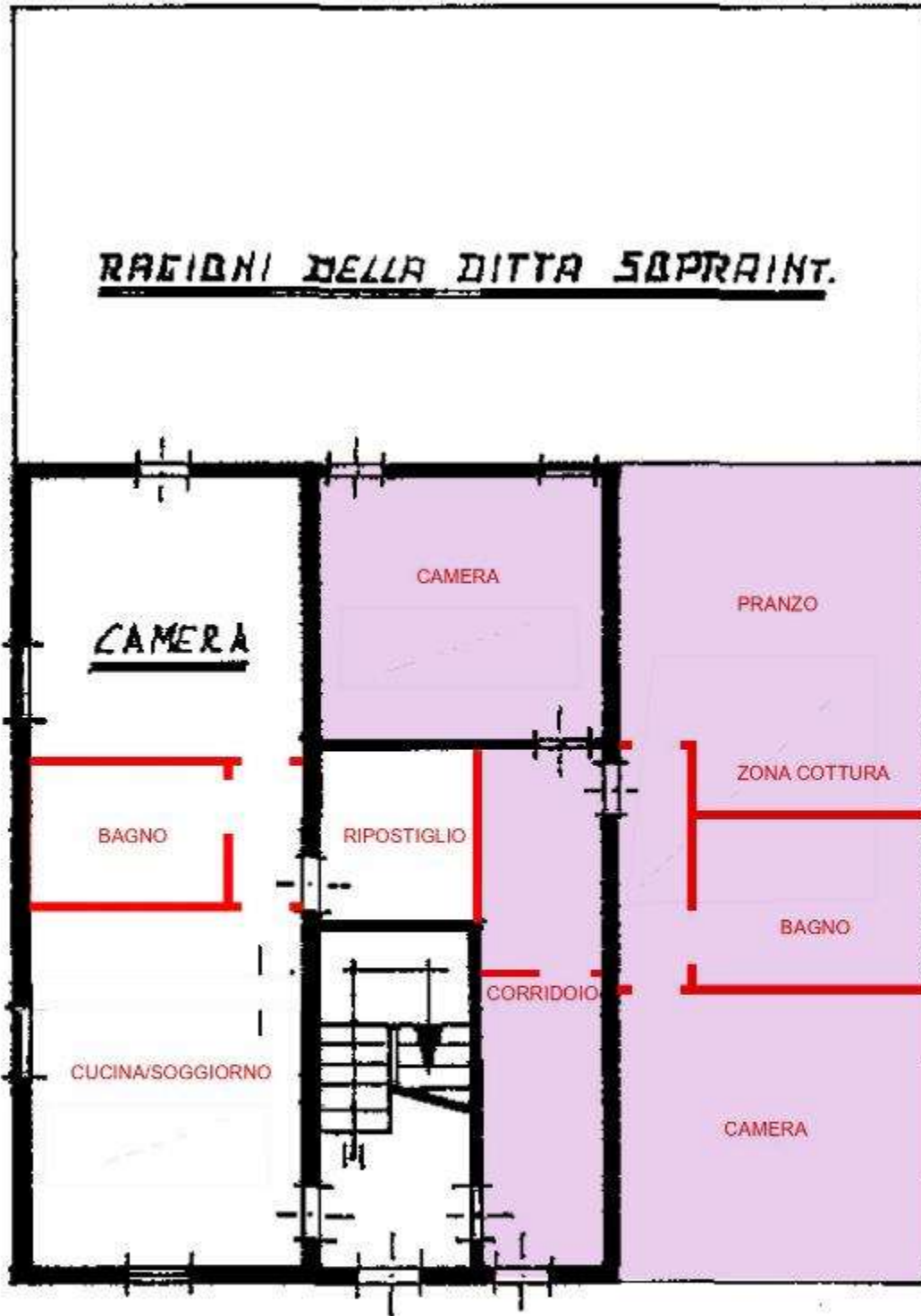

PIANO TERRA

H. 552



**TRIBUNALE CIVILE DI MODENA**  
Procedura Esecutiva Immobiliare n. 200/2023  
**DOCUMENTAZIONE FOTOGRAFICA**



Cucina/pranzo



Cucina/pranzo



Bagno



Disimpegno



**TRIBUNALE CIVILE DI MODENA**  
Procedura Esecutiva Immobiliare n. 200/2023  
**DOCUMENTAZIONE FOTOGRAFICA**



Disimpegno

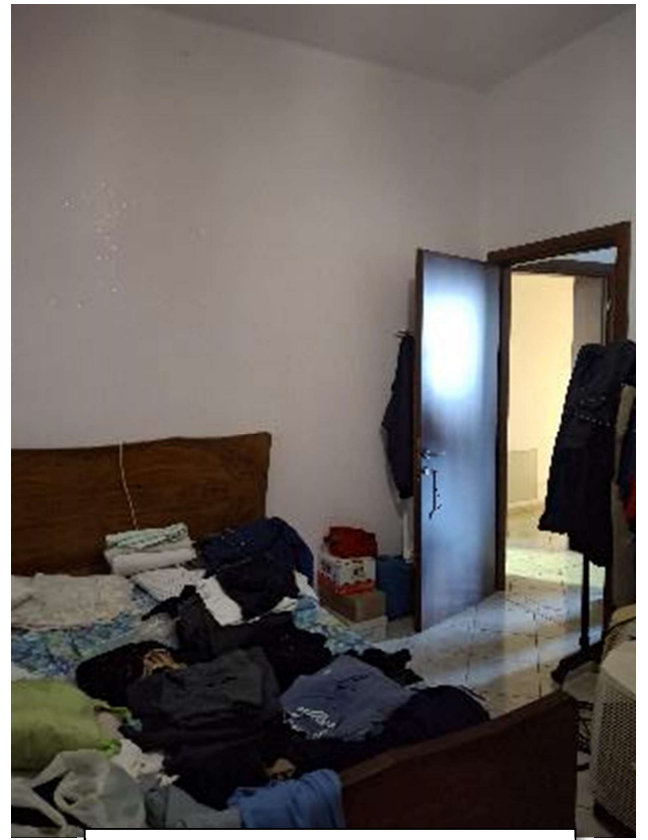

Camera 1



Camera 1



Camera 2



**TRIBUNALE CIVILE DI MODENA**  
Procedura Esecutiva Immobiliare n. 200/2023  
**DOCUMENTAZIONE FOTOGRAFICA**

APPARTAMENTO PIANO 1° E SOTTOTETTO



**TRIBUNALE CIVILE DI MODENA**  
Procedura Esecutiva Immobiliare n. 200/2023  
**DOCUMENTAZIONE FOTOGRAFICA**



Camera 1



Bagno



Camera 2



Disimpegno



**TRIBUNALE CIVILE DI MODENA**  
Procedura Esecutiva Immobiliare n. 200/2023  
**DOCUMENTAZIONE FOTOGRAFICA**



Soffitta



Firmato Da: VOLATILE MARCELLA Emesso Da: ARUBAPEC S.P.A. NG CA 3 Serial#: 426965191cbdca9592cda3021de6145



**TRIBUNALE CIVILE DI MODENA**  
Procedura Esecutiva Immobiliare n. 200/2023  
**DOCUMENTAZIONE FOTOGRAFICA**  
RICOVERO ATTREZZI



**TRIBUNALE CIVILE DI MODENA**  
Procedura Esecutiva Immobiliare n. 200/2023  
**DOCUMENTAZIONE FOTOGRAFICA**  
AREA FABBRICABILE RETRO



Mappale 137

