

E.6.1 - brano mappale C.T. fg. 9 di Roncà (VR) elaborato in scala 1:2000

E.6.2 - aerofoto GOOGLE elaborata in scala 1:2000

E.6.3 - ingrandimento del brano mappale C.T. fg. 9 in scala 1:1000 con aerofoto GOOGLE di raffronto in scala 1:1000

E.6.4 - **rilievo** dello stato attuale C.E.U. fg. 9 - m.n. 253 sub 1 - CT m.n. 252 – piano T

E.6.5 - **rilievo** dello stato attuale CEU. fg. 9 - m.n. 253 sub 2/3 - CT m.n. 252 - piani T-1-2

E.6.6 - brano mappale fg. 9 C.T. di Roncà

E.6.7 - **planimetria catastale** m.n. 253 sub 1, cat. C/1

E.6.8 - **planimetria catastale** m.n. 253 sub 2/3, cat. A/3

Brano mappale del fg. 9 CT di Roncà (VR)

N



In evidenza col perimetro rosso i m.n. 253 EU e m.n. 252 FABB RURALE del fg. 9 del CT di Roncà (VR), corrispondenti alla pertinenza esclusiva delle u.i.u. pignorate (m.n. 253 sub 1 - cat. C/1, m.n. 253 sub 2/3 - cat. A/3) in via Roma n. 77-79-81 a Roncà - propr. comune e col perimetro azzurro i m.n. 251 FABB DIRUTO e m.n. 254 AREA URBANA del fg. 9 del CT di Roncà (VR) propr. ██████████

e di Verona Ufficio Provinciale - Territorio - Direttore MARIANI DANIELE

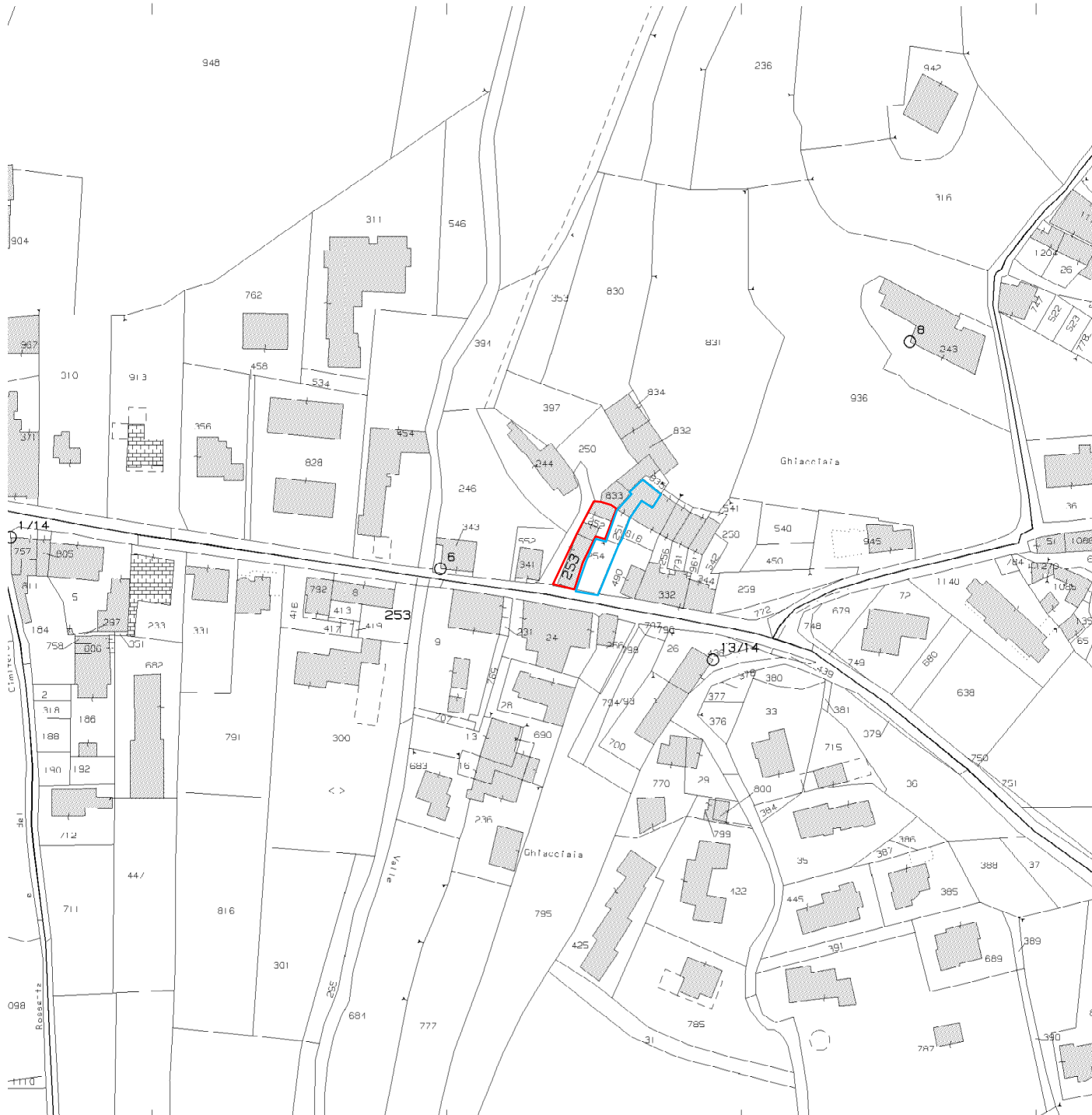

scala apx 1:2.000

Aerofoto *GOOGLE*

In evidenza col perimetro rosso i m.n. 253 EU e m.n. 252 FABB RURALE del fg. 9 del CT di Roncà (VR), corrispondenti alla pertinenza esclusiva delle u.i.u. pignorate (m.n. 253 sub 1 - cat. C/1, m.n. 253 sub 2/3 - cat. A/3) in via Roma n. 77-79-81 a Roncà - propr. comune e col perimetro azzurro i m.n. 251 FABB DIRUTO e m.n. 254 AREA URBANA del fg. 9 del CT di Roncà (VR) propr. ██████████



scala apx 1:2.000

Brano mappale del fg. 9 del Comune di Roncà

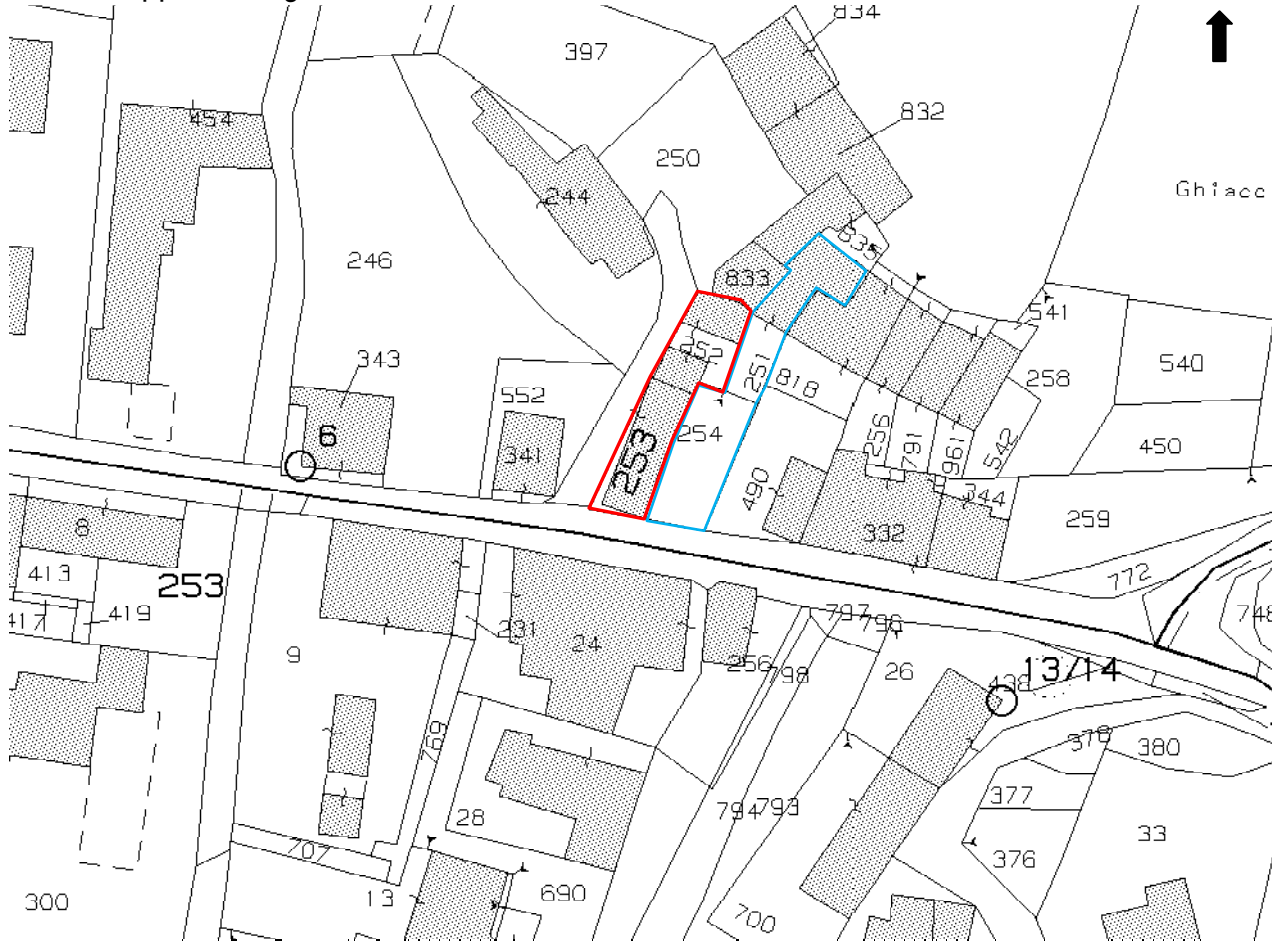

Aerofoto GOOGLE



accesso carraio ↑

via Roma 77 ●, 79 ●, 81 ●, 83 ●

scala apx 1:1000

Com. di Roncà
CEU fg. 9
NEGOZIO/BAR
(già m.n. 253 sub 1)
piano T
cat. C/1

PIANTA PIANO TERRA

PIANTA PIANO PRIMO
(centro/sud)

PIANTA PIANO PRIMO/SECONDO
(nord) (sud)

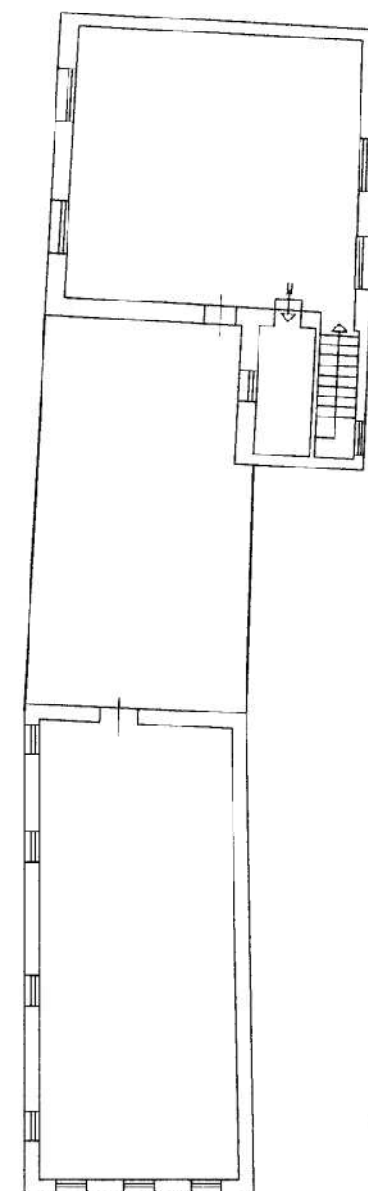
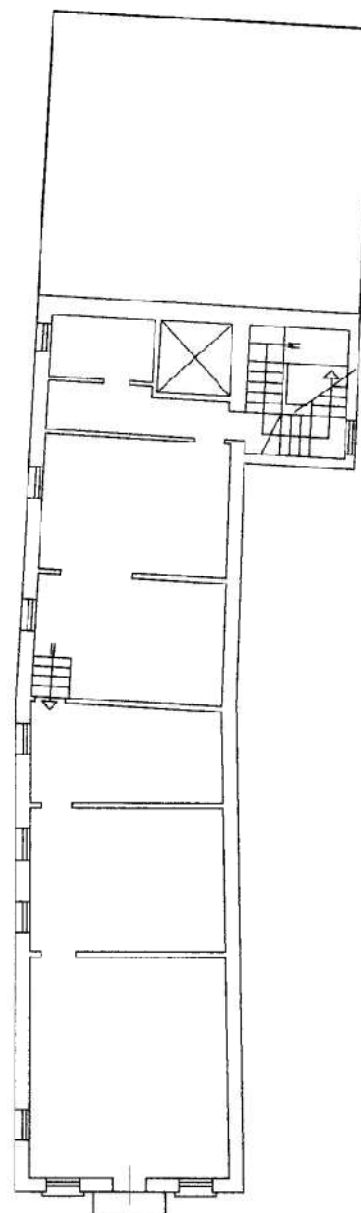
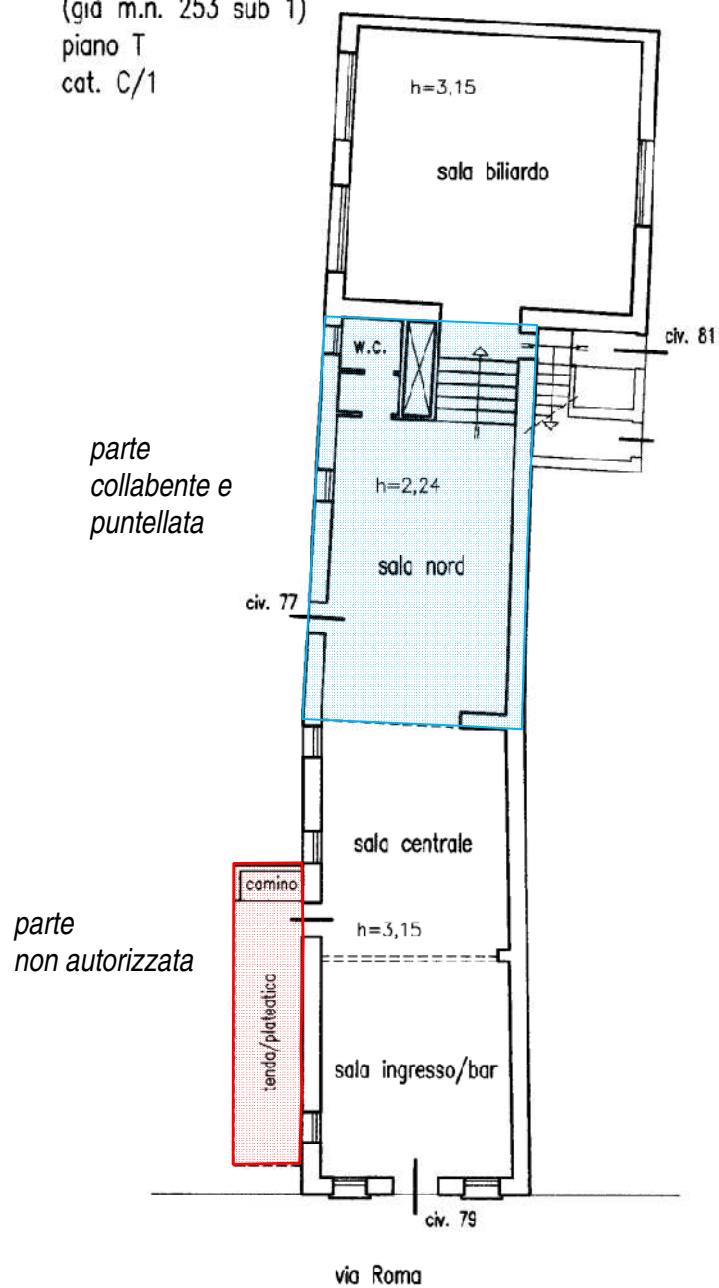

scala 1:200

Com. di Roncà
CEU fig. 9
ABITAZIONE
(già m.n. 253 sub 2/3)
piani T-1-2
cat. A/3

PIANTA PIANO TERRA

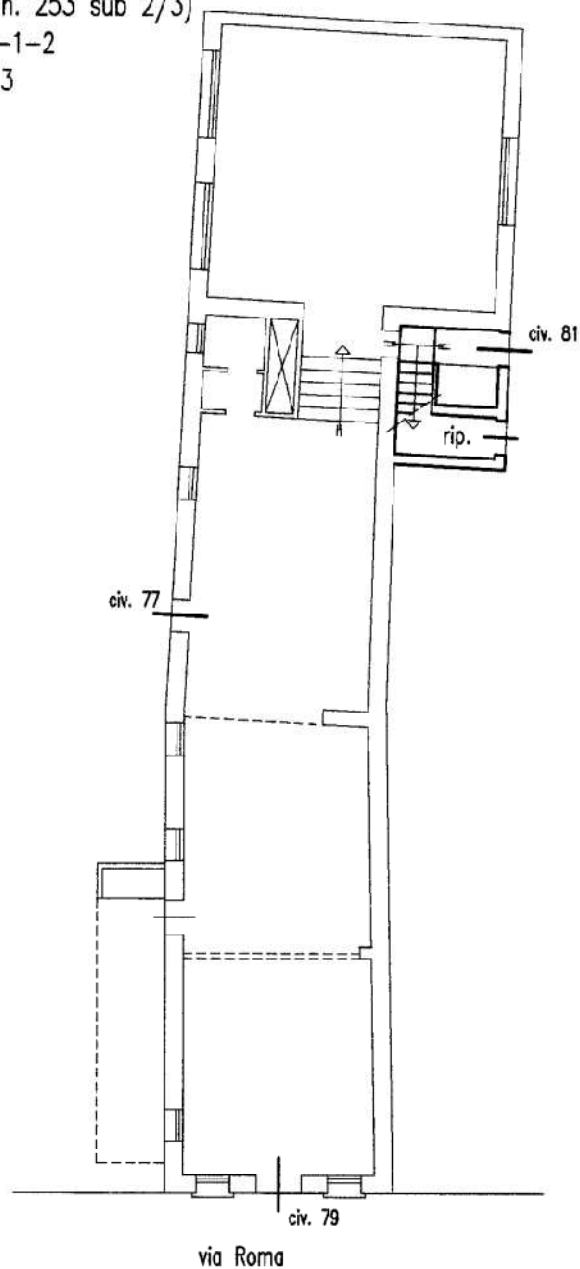

PIANTA PIANO PRIMO
(centro/sud)

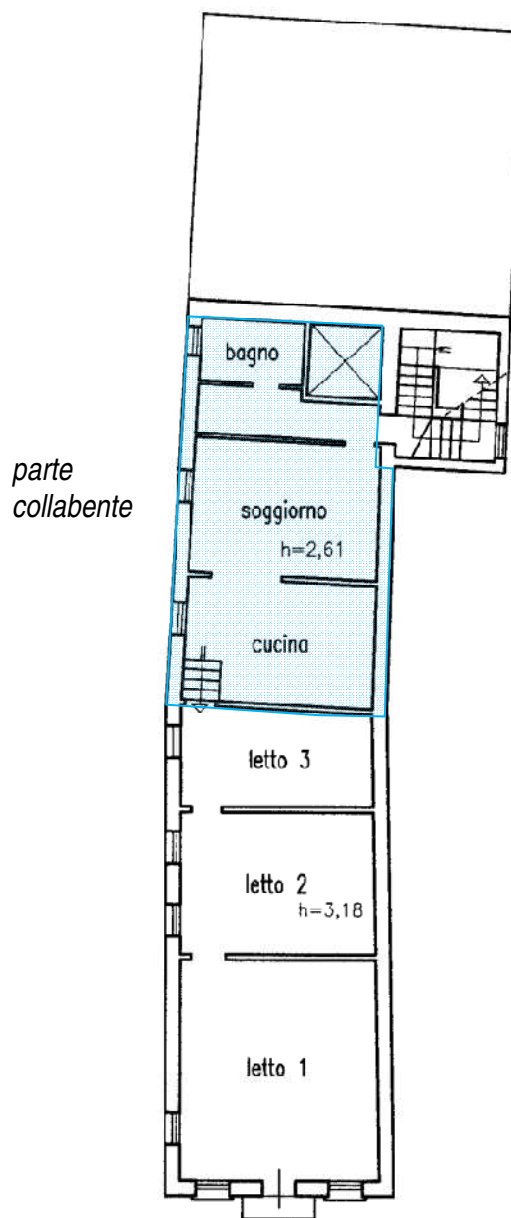

PIANTA PIANO PRIMO/SECONDO
(nord) (sud)

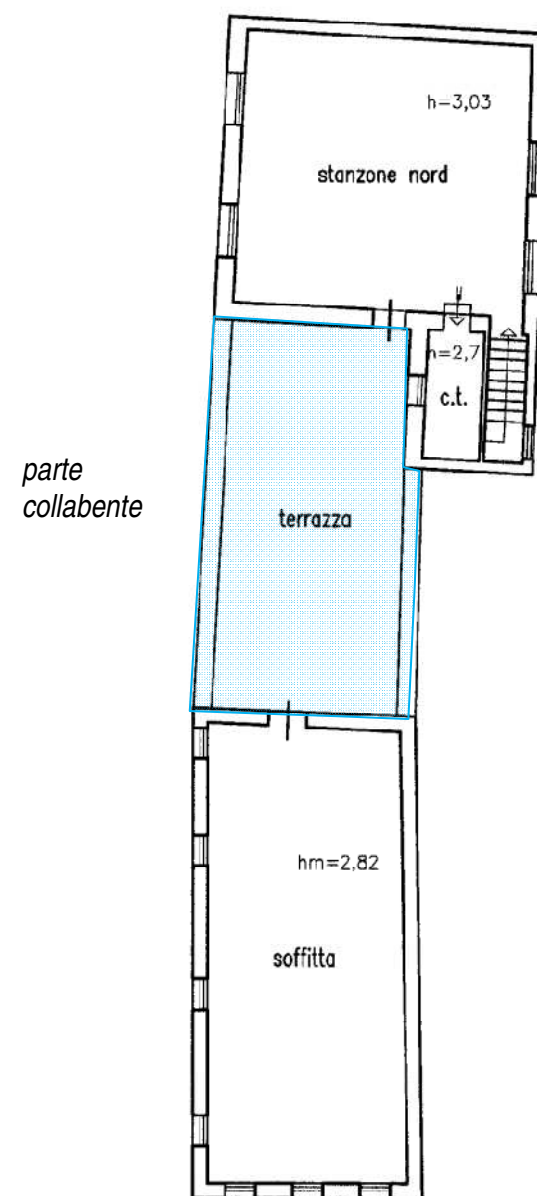

scala 1:200



MINISTERO DELLE FINANZE
DIREZIONE GENERALE DEL CATASTO E DEI SERVIZI TECNICI ERARIALI
NUOVO CATASTO EDILIZIO URBANO

(R. DECRETO-LEGGE 13 APRILE 1939-XVII, N. 652)

Planimetria dell'immobile situato nel Comune di *Ronca* Via *Roma*
Ditta *Erbe Irene fu Nicola*
Allegata alla dichiarazione presentata all'Ufficio^(*) di
(*) Tecnico Erariale o del Comune

2/47

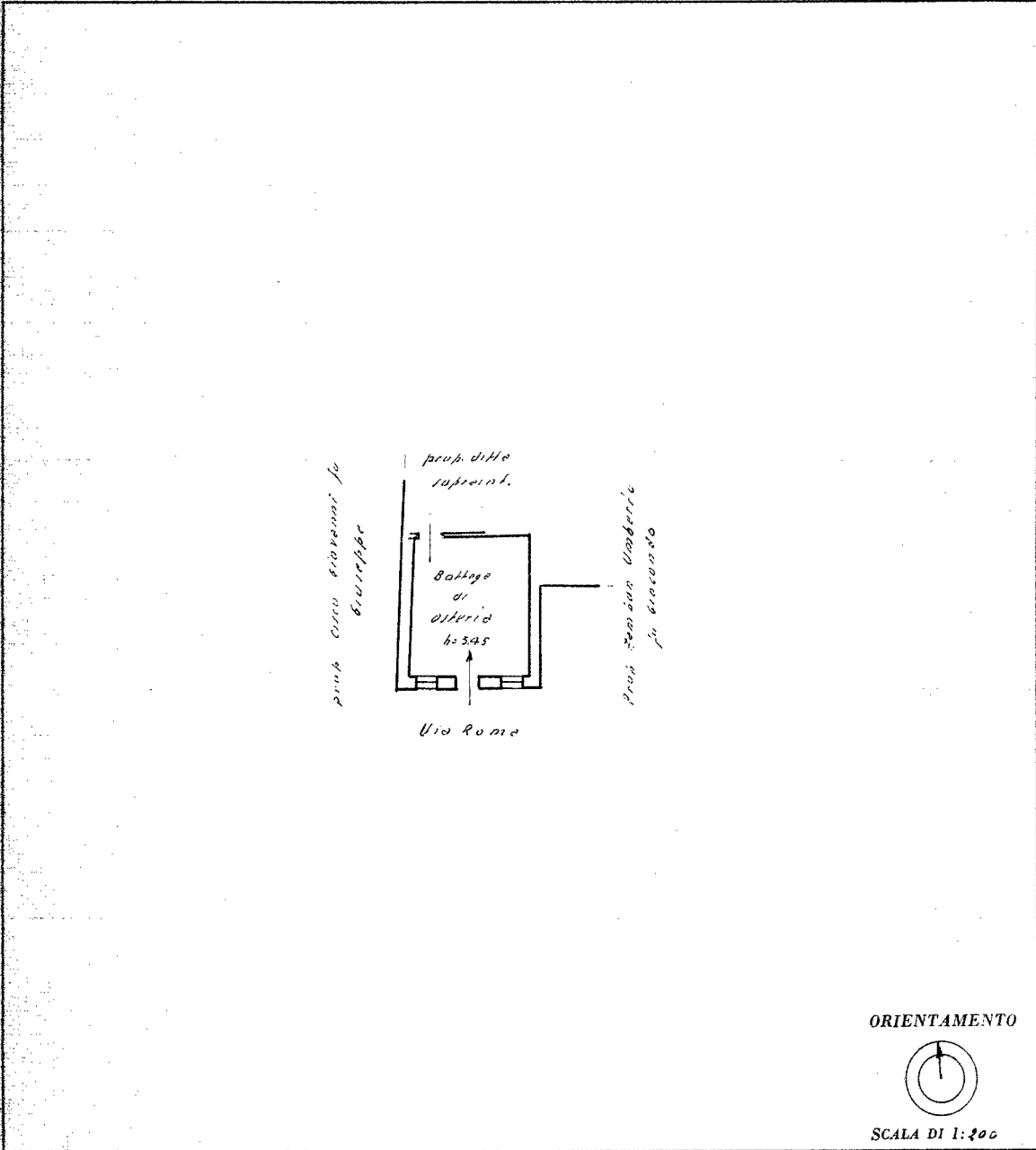

SPAZIO RISERVATO PER LE ANNOTAZIONI D'UFFICIO	
DATA	
PROT. N. <i>AGGETTABILE</i>	

Compilata da/ *Gen.*
(Titolo, nome e cognome del tecnico)
E. Gattocelli
Iscritto all'Albo dei *geometri*
della Provincia di *Verni*
DATA
Firma: *Geo. E. Gattocelli*

Ultima planimetria in atti

2



MINISTERO DELLE FINANZE
DIREZIONE GENERALE DEL CATASTO E DEI SERVIZI TECNICI ERARIALI
NUOVO CATASTO EDILIZIO URBANO

(R. DECRETO-LEGGE 13 APRILE 1939-XVII, N. 652)

Planimetria dell'immobile situato nel Comune di Ronca Via Roma
Di via Erbe Trene fu Nicola
Allegata alla dichiarazione presentata all'Ufficio (*) di

(*) Tecnico Erariale o del Comune

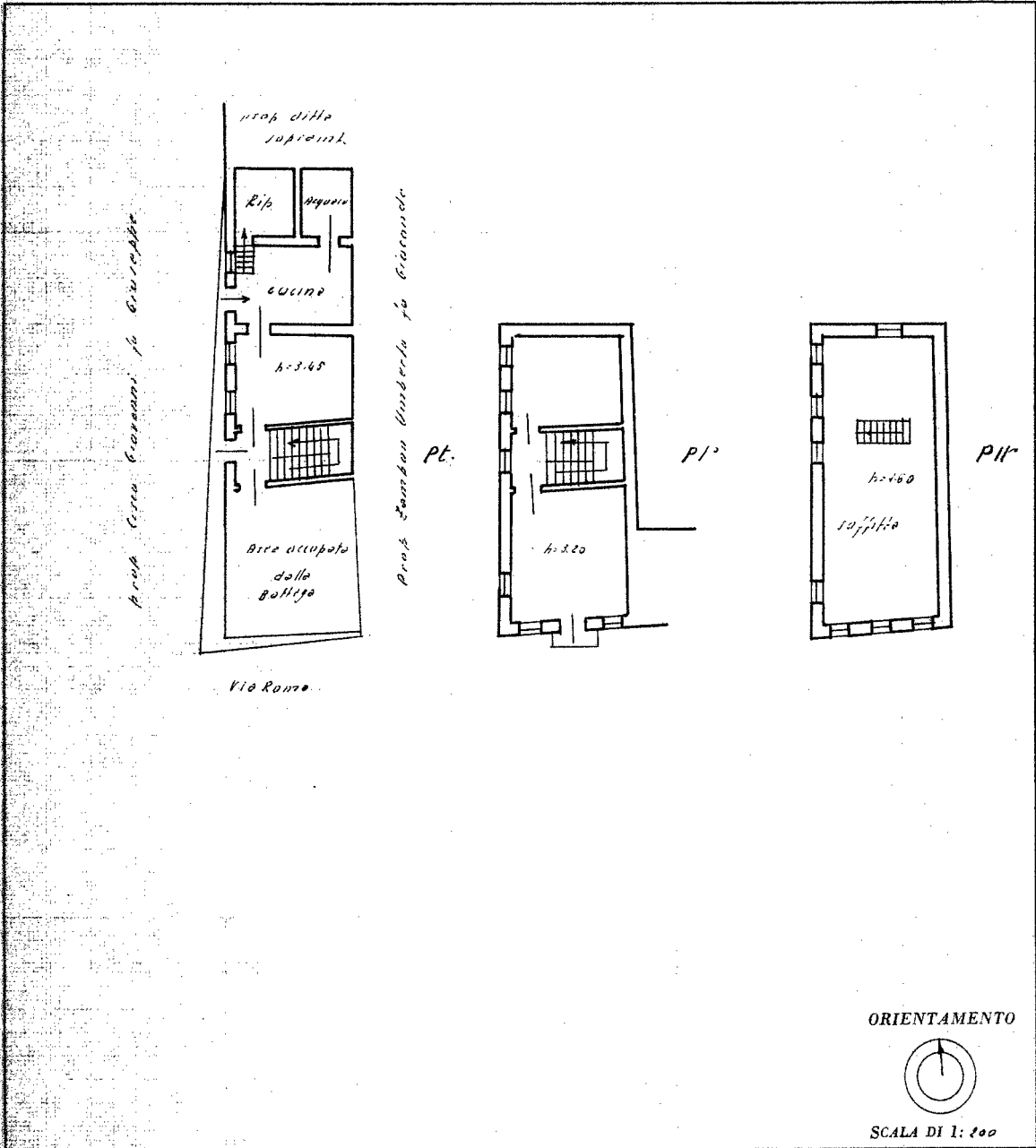

SPAZIO RISERVATO PER LE ANNOTAZIONI D'UFFICIO	
DATA	
PROT. N°	

Compilata dal TEAM
E. Gatticelli
(Titolo, nome e cognome del tecnico)
 Iscritto all'Albo dei periti
 della Provincia di Verona
 DATA

Firma: g. E. Gatticelli

Ultima planimetria in atti

Catasto dei Fabbricati - Situazione al 13/06/2024 - Comune di RONCA (H522) - < Foglio 9 - Particella 253 - Subalterno 2 > - Uju graffiata VIA ROMA n. 49 Piano PT - 1 - 2