

RILIEVO FOTOGRAFICO DEI LUOGHI OGGETTO DELLA STIMA

allegato E.12 - Fotografie degli esterni

foto 01 - Aerofoto SITP – corografia generale di Roncà (VR)	1
foto 02 - Aerofoto Google – coni visuali delle foto esterne – scala apx 1:1000	2
foto 03 - Scorcio del prospetto ovest e prospetto sud dell'edificio in via Roma n. 77-79-81 a Roncà.....	2
foto 04 - Prospetto sud dell'edificio con l'ingresso del bar/pizzeria in via Roma civ. 79 visto da sud ovest	3
foto 05 - Scorcio del prospetto sud visto da sud est.....	3
foto 06 - Vista del parcheggio m.n. 254 e del fianco est.....	3
foto 07 - Scorcio del fianco ovest dell'edificio	3
foto 08 - L'ingresso del bar/pizzeria al n. 79 in via Roma	3
foto 09 - Edificio in via Roma n. 77-79-81 - fianco est e parcheggio del bar/pizzeria visti da sud ovest	4
foto 10 - Prospetto est della parte nord con il civ. 81	4
foto 11 - Prospetto sud dell'edificio collabente al n. 83.....	4
foto 12 - Scorcio ovest della parte centrale col civ. 77	4
foto 13 - Scorcio ovest della parte nord e centrale	4

allegato E.13 - Fotografie degli interni

foto 14 - Edificio in via Roma n. 77-79-81, piano terra, sala ingresso e bar vista dall'ingresso a sud.....	5
foto 15 - Edificio in via Roma n. 77-79-81, piano terra, sala centrale collabente vista da sud.....	5
foto 16 - Edificio in via Roma n. 77-79-81, piano terra, sala nord con biliardo vista da nord ovest	6
foto 17 - Ingresso del locale servizi con lavandino.....	6
foto 18 - Locale servizi visto dall'ingresso	6
foto 19 - Scorcio della sala nord visto dalla scalinata	6
foto 20 - Scorcio interno della sala sud visto da nord	6
foto 21 - Edificio in via Roma n. 77-79-81, piano 1°, ingresso/soggiorno - visto dalla zona ingresso.....	7
foto 22 - Vista dal vano scala del corridoio d'accesso.....	7
foto 23 - Vista dall'interno dell'ingresso dell'abitazione	7
foto 24 - Vista dall'interno della cucina pranzo	7
foto 25 - Scorcio interno del bagno dell'abitazione.....	7
foto 26 - Edificio in via Roma n. 77-79-81, piano 1° parte sud, stanza da letto 1 - vista dall'ingresso.....	8
foto 27 - Scorcio interno della stanza da letto 1.....	8
foto 28 - Stanza da letto 2 (passante) vista da ovest.....	8
foto 29 - Stanza da letto 3 (passante) vista da ovest.....	8
foto 30 - Scorcio della scala d'accesso alla zona notte	8
foto 31 - Edificio in via Roma n. 77-79-81, piano 1° parte nord, stanzone caposcala (soffitta)	9
foto 32 - Lo stanzone nord visto dall'interno (nord est.....	9
foto 33 - Il locale con la caldaia sopra il vano scala.....	9
foto 34 - La terrazza con l'accesso al sottotetto sud.....	9
foto 35 - La terrazza centrale con l'ingresso a nord.....	9

foto 1 - Aerofoto SITP – corografia generale di Roncà (VR)

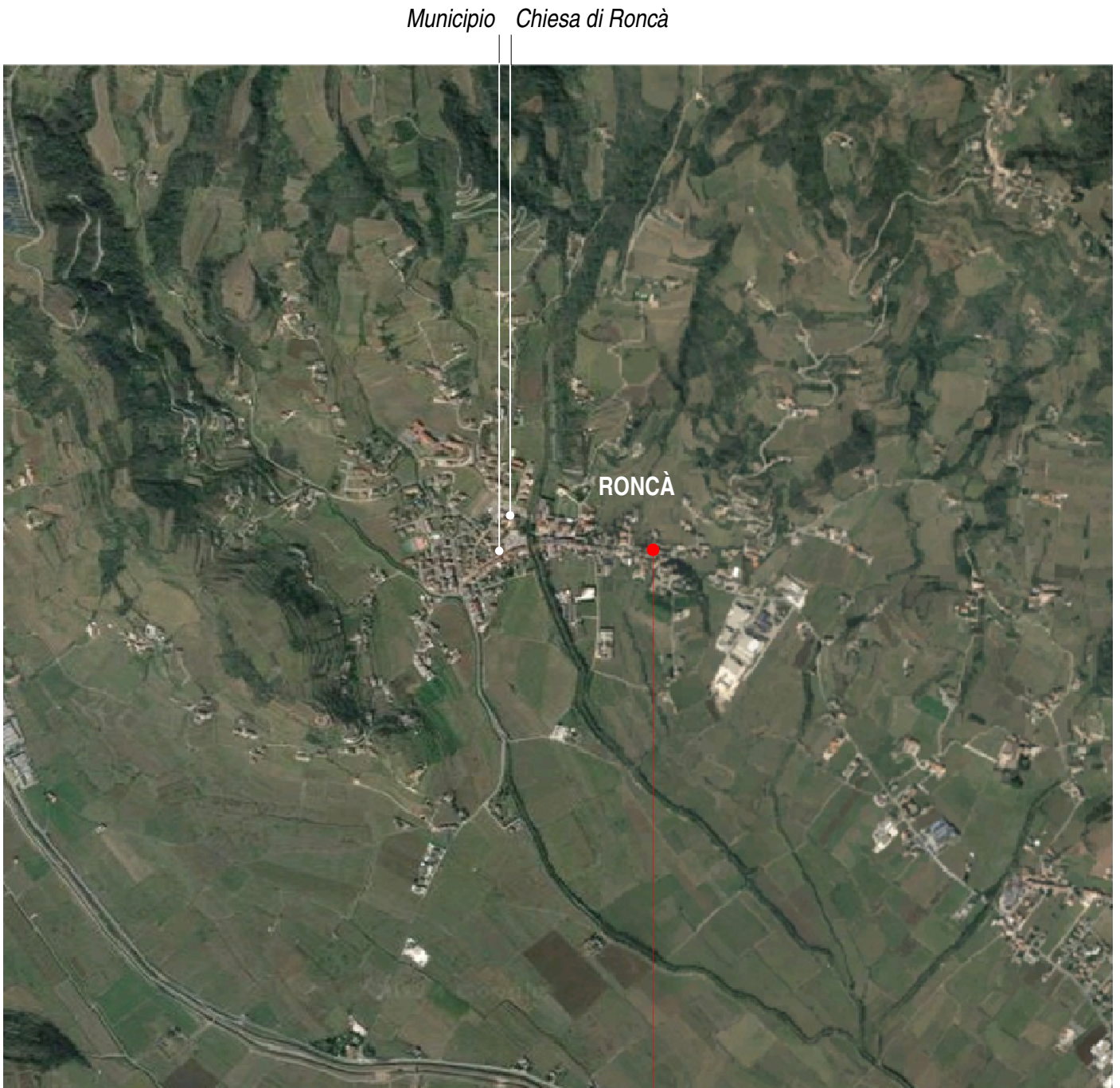

Municipio Chiesa di Roncà

RONCÀ

via Roma, 77-79-81-83

scala apx 1:20.000

foto 2 - Aerofoto Google – coni visuali delle foto esterne – scala apx 1:1000



foto 3 - Scorcio del prospetto ovest e prospetto sud dell'edificio in via Roma n. 77-79-81 a Roncà

Foto esterne



foto 4 - Prospetto sud dell'edificio con l'ingresso del bar/pizzeria in via Roma civ. 79 visto da sud ovest



foto 5 - Scorcio del prospetto sud visto da sud est



foto 6 - Vista del parcheggio m.n. 254 e del fianco est



foto 7 - Scorcio del fianco ovest dell'edificio



foto 8 - L'ingresso del bar/pizzeria al n. 79 in via Roma

Foto esterne



foto 9 - Edificio in via Roma n. 77-79-81 - fianco est e parcheggio del bar/pizzeria visti da sud ovest



foto 10 - Prospetto est della parte nord con il civ. 81



foto 11 - Prospetto sud dell'edificio collabente al n. 83



foto 12 - Scorcio ovest della parte centrale col civ. 77



foto 13 - Scorcio ovest della parte nord e centrale

EDIFICIO IN VIA ROMA n. 77-79-81 – PIANO TERRA, bar/pizzeria



foto 14 - Edificio in via Roma n. 77-79-81, piano terra, sala ingresso e bar vista dall'ingresso a sud



foto 15 - Edificio in via Roma n. 77-79-81, piano terra, sala centrale collabente vista da sud

EDIFICIO IN VIA ROMA n. 77-79-81 – PIANO TERRA, bar/pizzeria



foto 16 - Edificio in via Roma n. 77-79-81, piano terra, sala nord con biliardo vista da nord ovest



foto 17 - Ingresso del locale servizi con lavandino



foto 18 - Locale servizi visto dall'ingresso



foto 19 - Scorcio della sala nord visto dalla scalinata



foto 20 - Scorcio interno della sala sud visto da nord

EDIFICIO IN VIA ROMA n. 77-79-81 – PIANO PRIMO, abitazione - zona giorno



foto 21 - Edificio in via Roma n. 77-79-81, piano 1°, ingresso/soggiorno - visto dalla zona ingresso



foto 22 - Vista dal vano scala del corridoio d'accesso



foto 23 - Vista dall'interno dell'ingresso dell'abitazione



foto 24 - Vista dall'interno della cucina pranzo



foto 25 - Scorcio interno del bagno dell'abitazione

EDIFICIO IN VIA ROMA n. 77-79-81 - PIANO PRIMO, abitazione - zona notte



foto 26 - Edificio in via Roma n. 77-79-81, piano 1° parte sud, stanza da letto 1 - vista dall'ingresso



foto 27 - Scorcio interno della stanza da letto 1



foto 28 - Stanza da letto 2 (passante) vista da ovest



foto 29 - Stanza da letto 3 (passante) vista da ovest



foto 30 - Scorcio della scala d'accesso alla zona notte

ABITAZIONE IN VIA ROMA n. 77-81 – PIANO PRIMO, abitazione - zona nord ristrutturata



foto 31 - Edificio in via Roma n. 77-79-81, piano 1° parte nord, stanzone caposcala (soffitta)

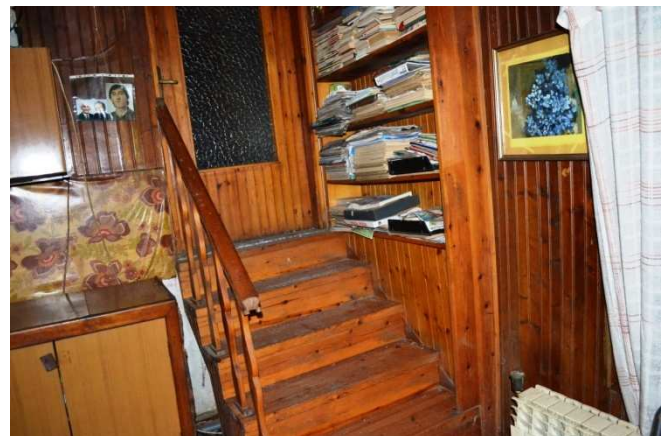

foto 32 - Lo stanzone nord visto dall'interno (nord est)



foto 33 - Il locale con la caldaia sopra il vano scala



foto 34 - La terrazza con l'accesso al sottotetto sud



foto 35 - La terrazza centrale con l'ingresso a nord