

## RILIEVI PLANIMETRICI ED ELABORATI GRAFICI

- TAV. 1 – Rilievo immobile piano terzo (F. 18 part. 6950 sub. 86)
- TAV. 2 - Rilievo immobili piano terra (F. 18 part. 6950 subb. 76-77-78)
- TAV. 3 - Rilievo immobili piano seminterrato (F. 18 part. 6950 subb. 34-93-94)



**TAV. 1 - RILIEVO IMMOBILE PIANO TERZO - sc. 1:100 -  
(Foglio 18 part. 6950 sub. 86)**

**CORTILE INTERNO**

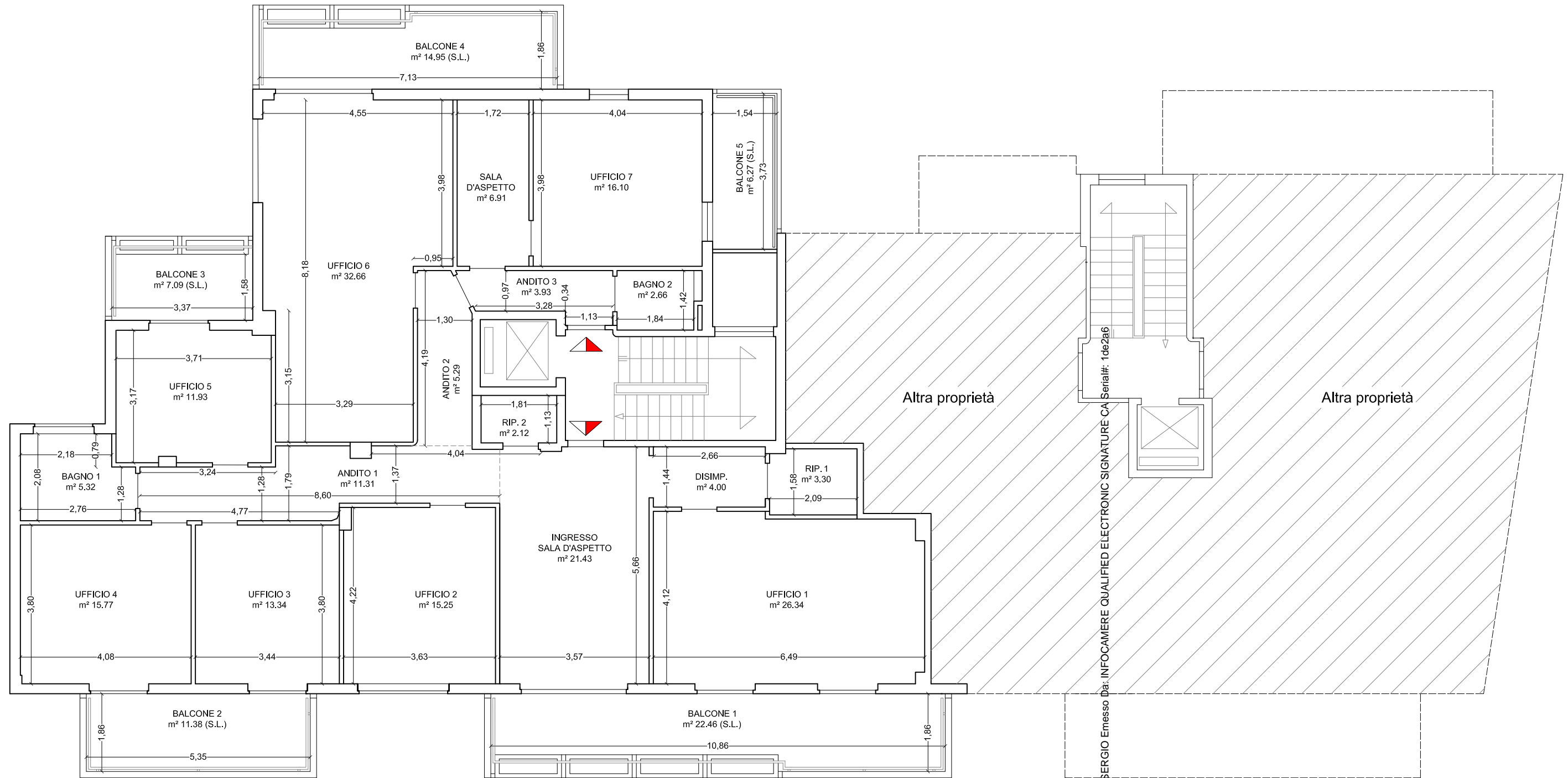

**VIA NAZARIO SAURO**

ORDINE INGEGNERI  
PROVINCIA AGLIARI  
n. 3597 Dr. Ing. SERGIO MELONI

Firmato Da: MELONI SERGIO Emesso Da: INFOCAMERE QUALIFIED ELECTRONIC SIGNATURE CA Serial#: 10e2a6

**TAV. 2 - RILIEVO IMMOBILI PIANO TERRA - sc. 1:200 -  
(Foglio 18 part. 6950 subb. 76-77-78)**

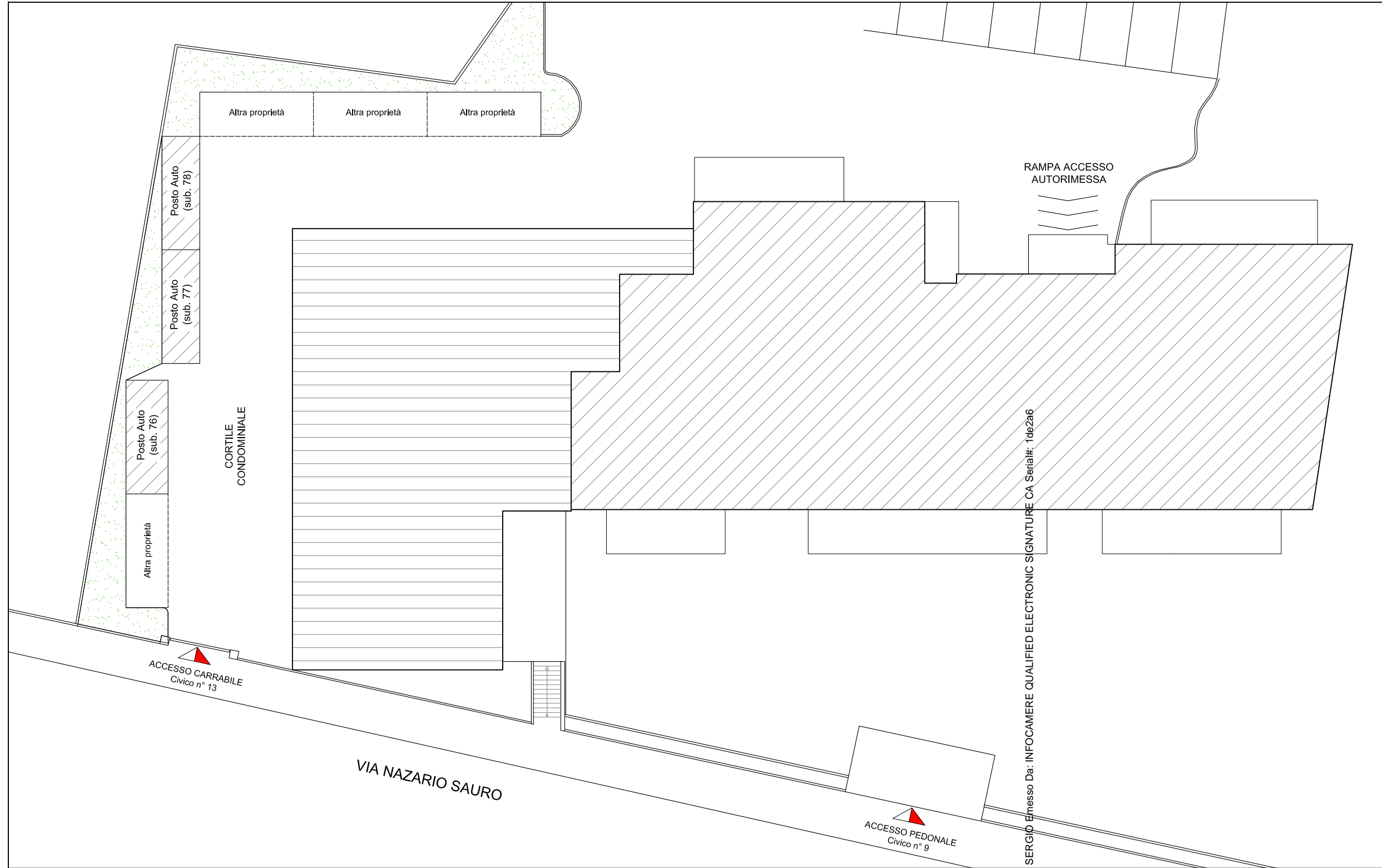

RAMPA ACCESSO  
AUTORIMESSA

ACCESSO CARRABILE  
Civico n° 13

ACCESSO PEDONALE  
Civico n° 9

CORTILE  
CONDOMINIALE

Altra proprietà

Posto Auto  
(sub. 78)

Posto Auto  
(sub. 77)

Posto Auto  
(sub. 76)

Altra proprietà

VIA NAZARIO SAURO

ORDINE INGEGNERI  
PROVINCIA CAGLIARI  
N. 3897  
Firmato Ing. SERGIO MELONI

MELONI SERGIO Emesso Da: INFOCAMERE QUALIFIED ELECTRONIC SIGNATURE CA Serial#: 1de2a6

ORDINE INGEGNERI  
PROVINCIA CAGLIARI  
N. 3897  
Firmato Ing. SERGIO MELONI



Liquidazione Giudiziale n. 71/2013

**TAV. 3 - RILIEVO IMMOBILI PIANO SEMINTERRATO - sc. 1:100 -  
(Foglio 18 part. 6950 subb. 34-93-94)**

CORTILE  
CONDOMINALE

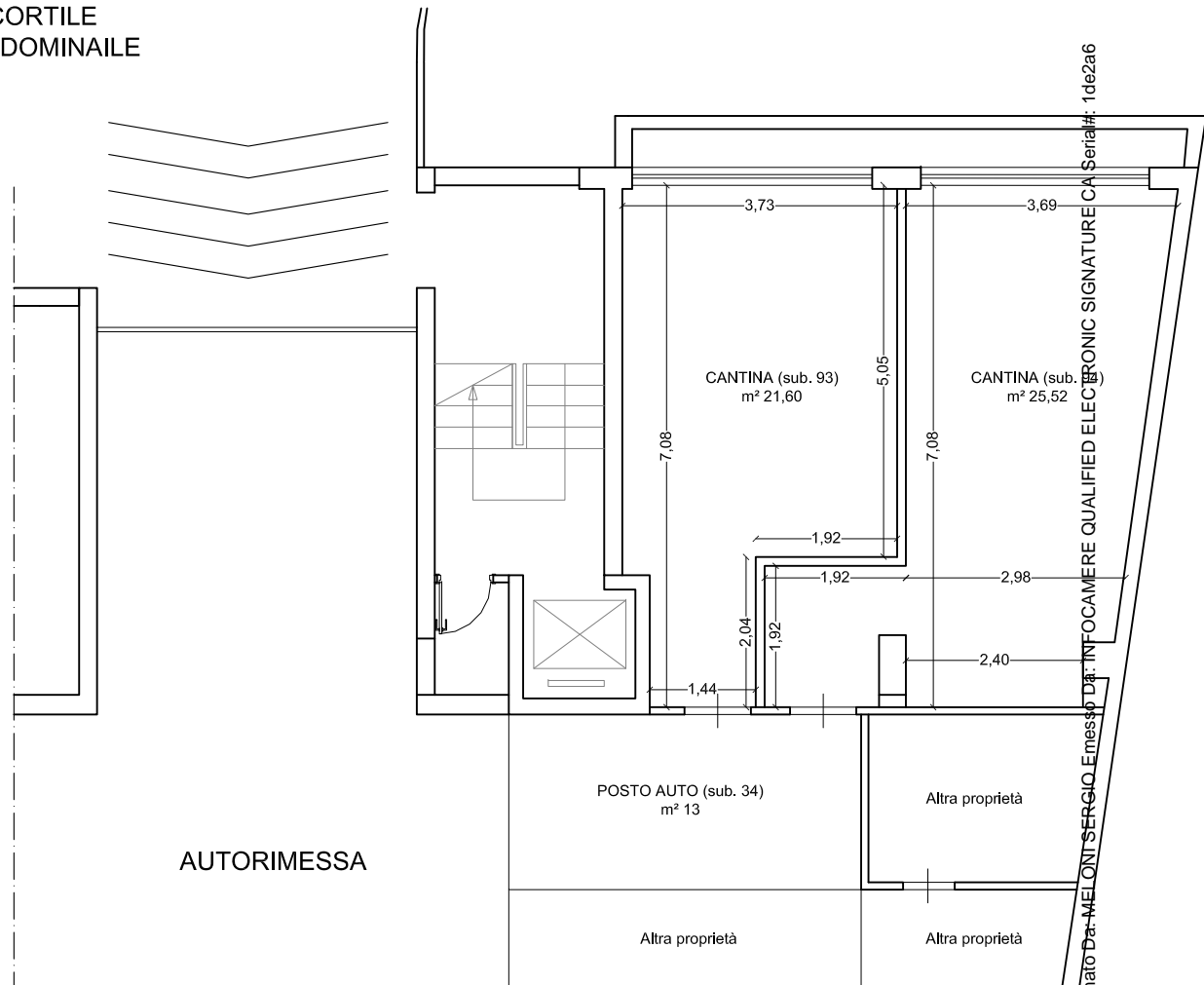

Firmato Da: MELONI SERGIO Emesso Da: INFOCAMERE QUALIFIED ELECTRONIC SIGNATURE CA Serial#: 1de2a6

 ORDINE INGEGNERI  
PROVINCIA CAGLIARI  
N. 3697 Dr. Ing. SERGIO MELONI

