

Agenzia del Territorio
CATASTO FABBRICATI
Ufficio provinciale di
Cagliari

Dichiarazione protocollo n. CA0351727 del 01/09/2011
Planimetria di u.i.u. in Comune di Cagliari
Via Nazario Sauro civ. 9

Identificativi Catastali:
Sezione: A
Foglio: 18
Particella: 6950
Subalterno: 86

Compilata da:
Barrili Roberto
Iscritto all'albo:
Geometri
Prov. Cagliari N. 2813

n. 1 Scala 1: 200

PIANO TERZO H = 2.70

C.T. Cagliari Sez. A Fg 18 Part.7056

C.T. Cagliari Sez. A Fg 18 Part.

C.T. Cagliari Sez. A Fg 18 Part.1994

Via Nazario Sauro

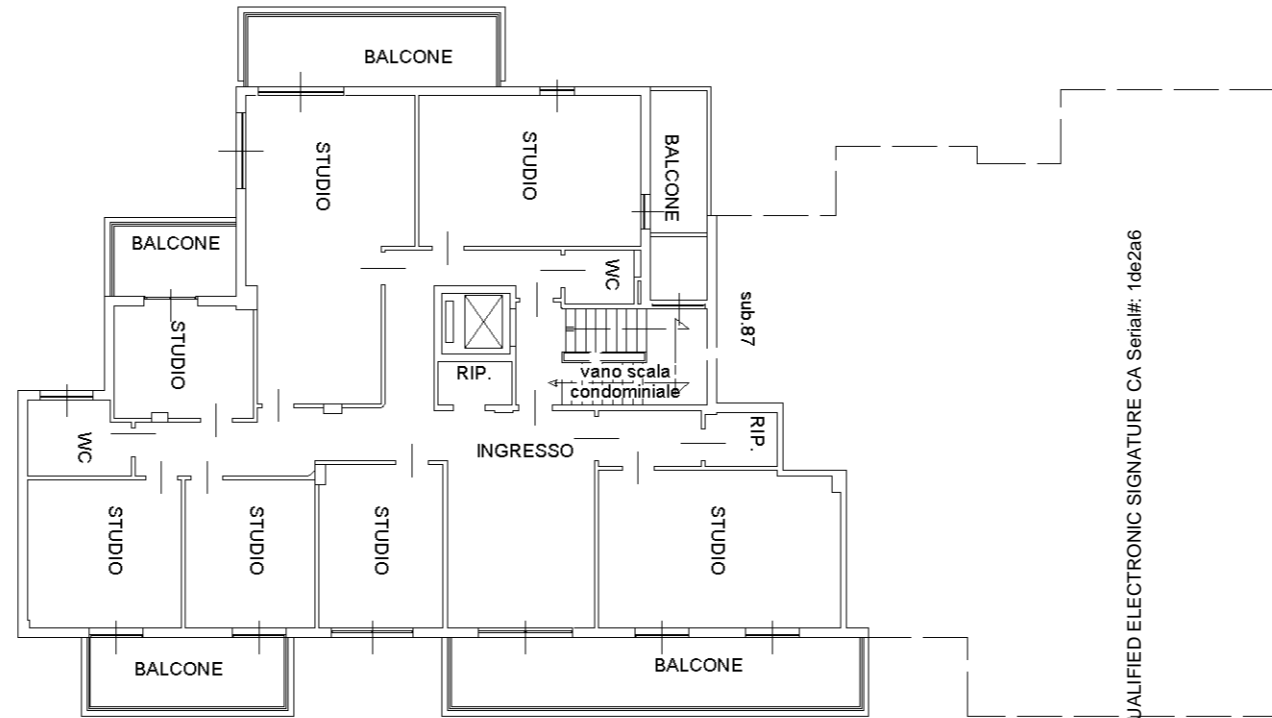

Firmato Da: MELONI SERGIO Emesso Da: INFOCAMERE QUALIFIED ELECTRONIC SIGNATURE CA Serial#: 1de2a6

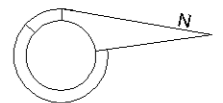

MODULARIO
F. r.p. rend. - 497



MINISTERO DELLE FINANZE

DIREZIONE GENERALE DEL CATASTO E DEI SERVIZI TECNICI ERARIALI

NUOVO CATASTO EDILIZIO URBANO

(R. DECRETO-LEGGE 13 APRILE 1939, N. 652)

MOD. B (Nuovo Catasto Edilizio Urbano)

Lire
100

Planimetria dell'immobile situato nel Comune di CAGLIARI Via NAZARIO SAURO

Ditta

Allegata alla dichiarazione presentata all'Ufficio Tecnico Erariale di CAGLIARI

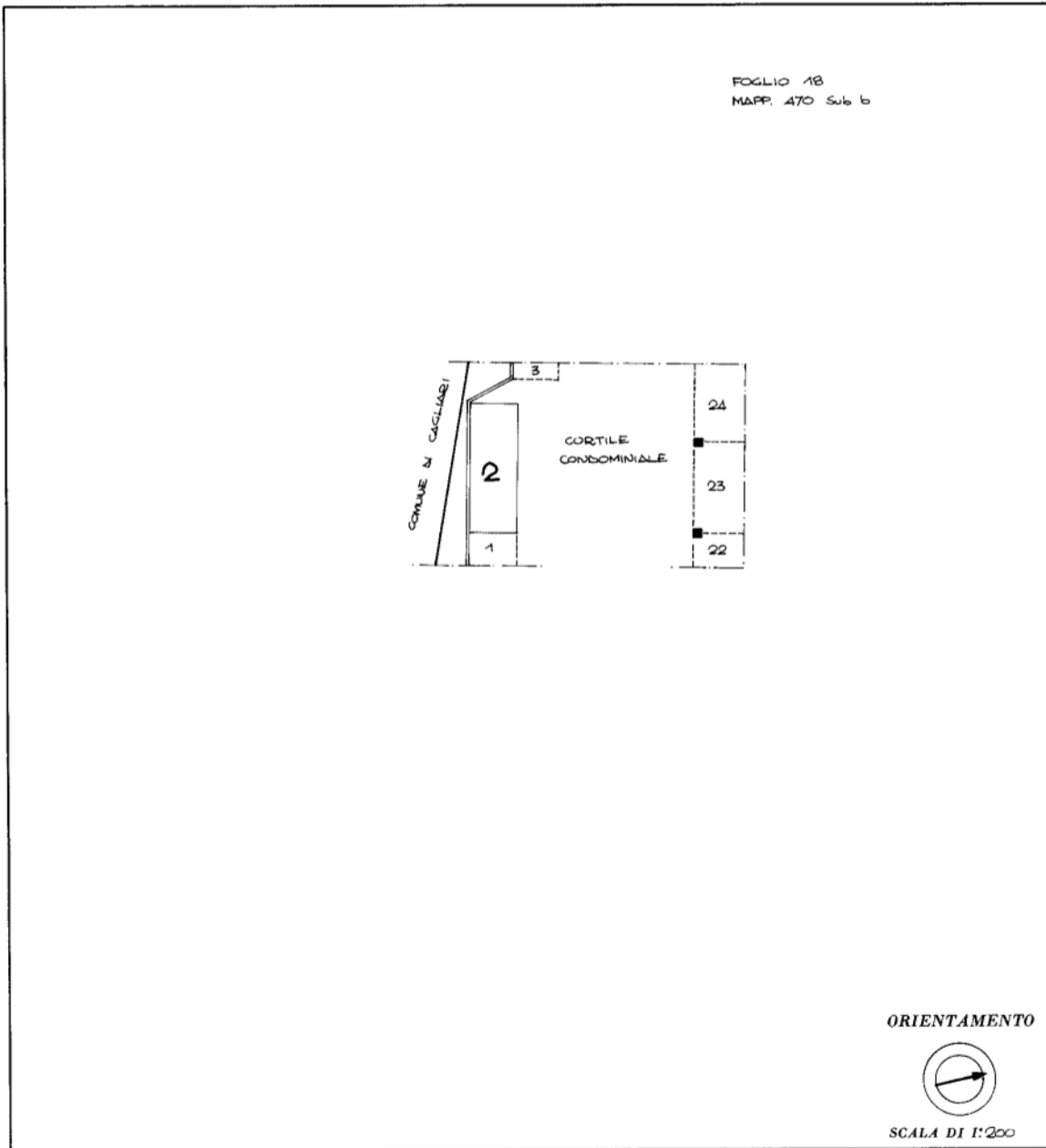

SPAZIO RISERVATO PER LE ANNOTAZIONI D'UFFICIO

DATA

PROT. N°

2676

W

18
SFSI
Z

Compilata dall' ING. GIAMPIERO LUCCA
(Titolo, nome e cognome del tecnico)

Iscritto all'Albo degli INGEGNERI
della Provincia di CAGLIARI

DATA 04-04-1984

Firma: [Signature]

Ultima planimetria in atti



MODULARIO
F. rig. rend. - 497



MINISTERO DELLE FINANZE

DIREZIONE GENERALE DEL CATASTO E DEI SERVIZI TECNICI ERARIALI

NUOVO CATASTO EDILIZIO URBANO

(R. DECRETO-LEGGE 13 APRILE 1939, N. 632)

MOD. B (Nuovo Catasto Edilizio Urbano)

Lire
100

Planimetria dell'immobile situato nel Comune di CAGLIARI Via NAZARIO SAURO

Ditta

Allegata alla dichiarazione presentata all'Ufficio Tecnico Erariale di CAGLIARI

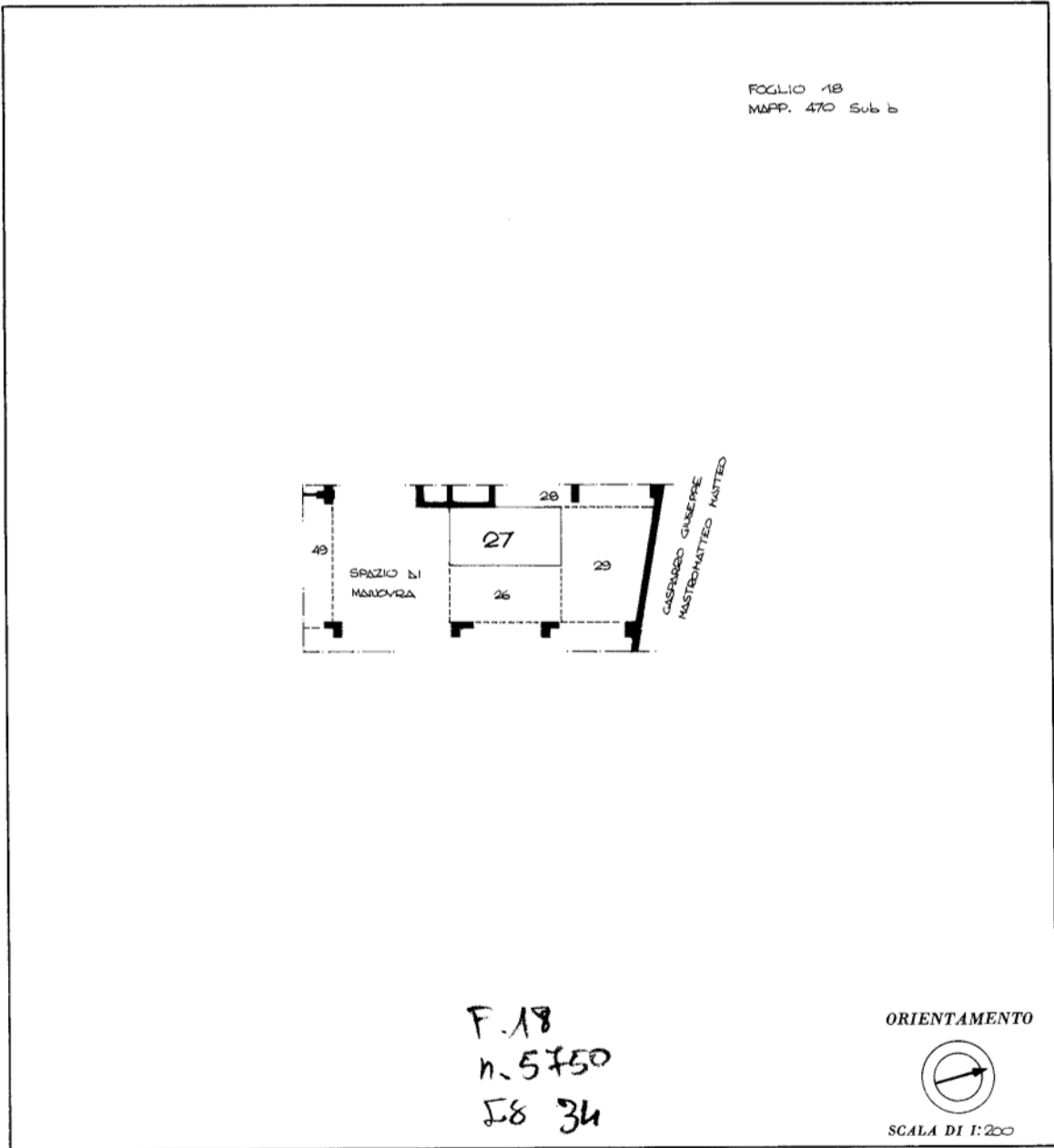

SPAZIO RISERVATO PER LE ANNOTAZIONI D'UFFICIO

DATA
PROT. N°

15 APR 1984

2673

ACCETTABILE

Compilata dall' ING. GIAMPIERO LUCCA
(Titolo, nome e cognome del tecnico)

Iscritto all'Albo degli INGEGNERI
della Provincia di CAGLIARI

DATA 04/04/1984

Firma [Signature]

Ultima planimetria in atti



**Agenzia delle Entrate
CATASTO FABBRICATI
Ufficio Provinciale di
Cagliari**

Dichiarazione protocollo n. CA0046153 del 12/05/2020

Comune di Cagliari

Via Nazario Sauro

civ. 13

Identificativi Catastali:

Sezione: A

Foglio: 18

Particella: 6950

Subalterno: 94

Compilata da:
Strinna Carlo

Iscritto all'albo:
Ingegneri

Prov. Cagliari

N. 4069

Planimetria

Scheda n. 1

Scala 1:100

PIANO SEMINTERRATO

H: 3,25

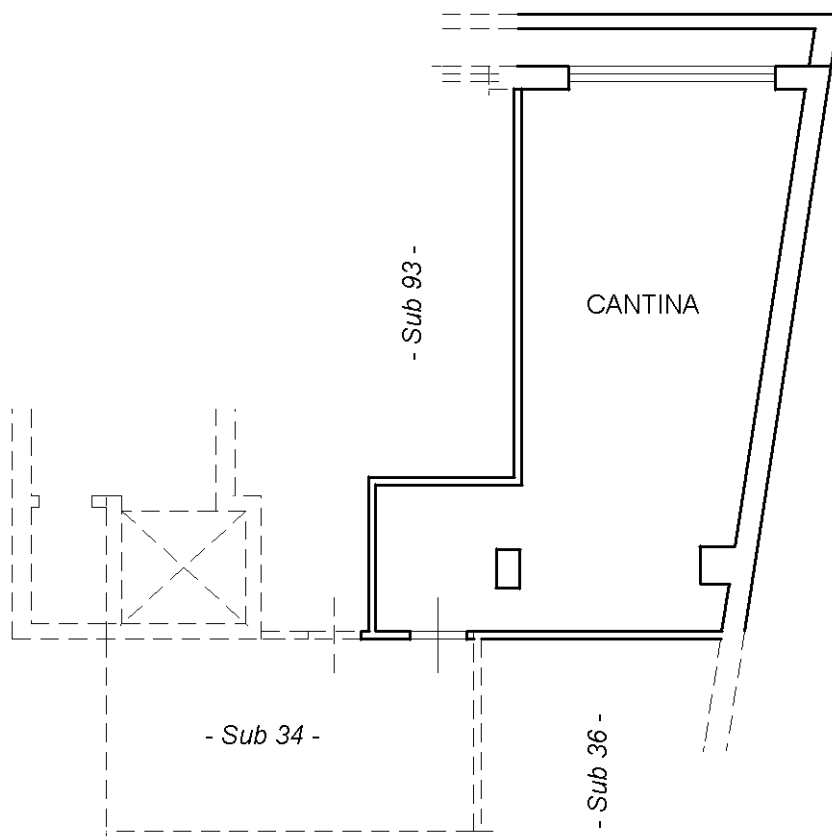

Catasto dei Fabbricati - Situazione al 29/01/2024 - Comune di CAGLIARI(B354) - < Sez. urbana A - Foglio 18 - Particella 6950 - Subalterno 94 >
Firmato D:\TIM\ELABORAZIONE\GUESSO\BEP\INFOAMMERE QUALIFIED ELECTRONIC SIGNATURE CA Serial#: 1de2a6

Ultima planimetria in atti